

PIANTA PARCHEGGIO A RASO TRA VIA DAMIANO E VIA CUNEO

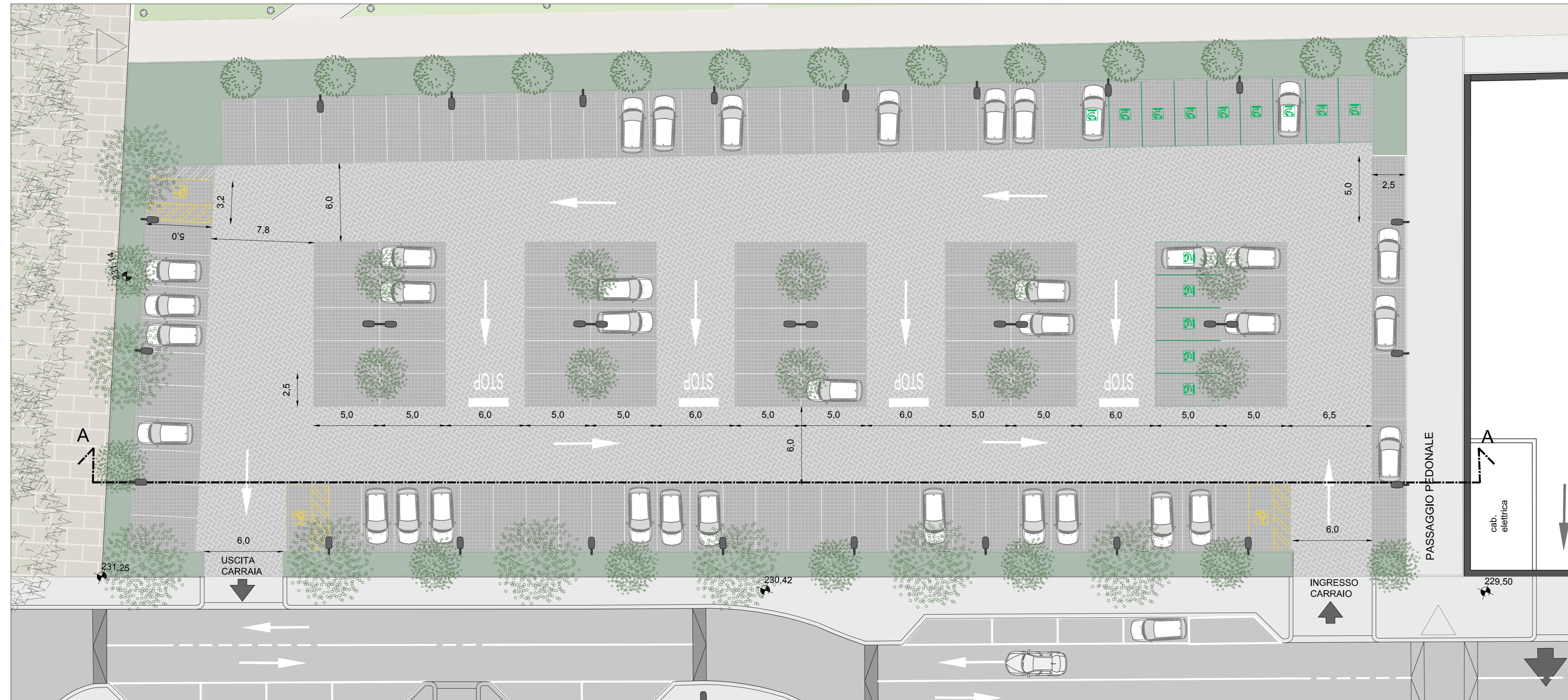

SEZIONE AA

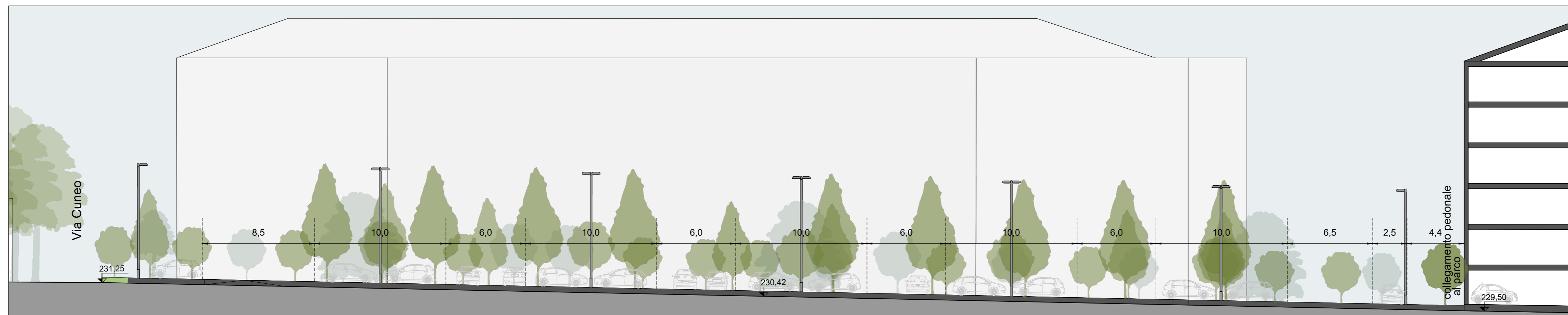

PROSPETTO VIA DAMIANO ANGOLO VIA CUNEO



STRATIGRAFIA DI PROGETTO

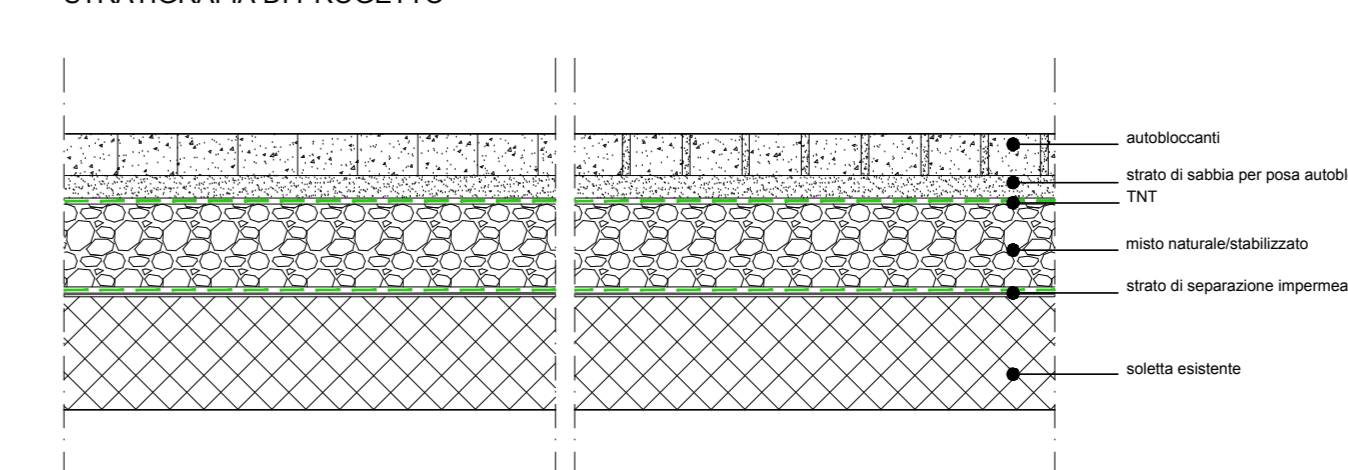

**Comittente:**  
 ESSELLINGA S.p.A.  
 Via Gambolonga, 1  
 20096 Limbo di Pioltello (MI)

**Progetto urbanistico:**  
 SMA  
 Corso Moncalieri, 56  
 10133 Torino  
 Ing. Mauro Boetti

**Aspetti geologici, geotecnici, ambientali:**  
 Planeta  
 via Carello, 21 - SP 87 Km1  
 10024 Chivasso (TO)  
 Dott. Gabriella Pogliano

**Procedura ambientale:**  
 Ing. Antonio Plerro  
 Via Mazzini, 11  
 10090 Gassano Torinese (TO)

**Aspetti acustici:**  
 PAPI STP S.r.l.  
 Corso G. Ferraris, 2  
 10121 Torino  
 Ing. Davide Papi

**Aspetti paesaggistici:**  
 Dott. Giuliano Arcari  
 Via Gambolonga, 1  
 20096 Limbo di Pioltello (MI)

**Progetto impianti:**  
 qb service srl  
 Via Filiberto, 23A  
 10072 Caselle Torinese (TO)  
 Ing. Luca Moliggi  
 Ing. Andrea Nicola

**Aspetti viabilistici:**  
 Ing. Gianni Vescia  
 Via Senato, 45  
 20121 Milano

Titolo: VERIFICA DI ASSOGGETTABILITA' A VIA PIANTA SEZIONE, PROSPETTI PARCHEGGIO (d) A RASO tra Via Damiano e Via Cuneo (a sud di Via Cuneo)		Scala: 1:200	CODICE ELABORATO: VIA.T.04
Revisione: 01	Data: Ottobre 2021	Stato: Emissione	

Tabella dati di stampa: ESSELLINGA\_018 File archivio: VIA.T.04\_Pianta\_parcheggio\_aseg\_018\_CARRAIO\_CUNEO\_SUD.dwg