Copia del documento originale con apposizione del protocollo

Arrivo: AOO 055, N. Prot. 00002285 del 14/07/2021

PRG - ESTRATTO ALLEGATO TECNICO TAV. 7
FASCE DI RISPETTO - 1:5.000

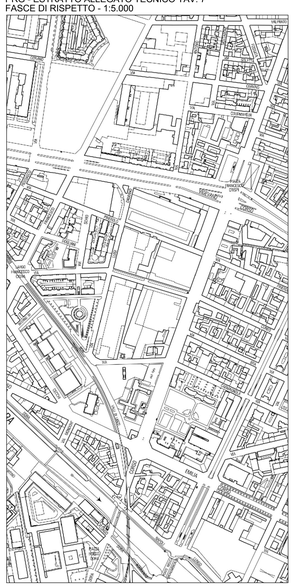

PRG - VARIANTE N.160 - ESTRATTO TAV. M
AMBITI DI INSEDIAMENTO COMMERCIALE 1:20.000

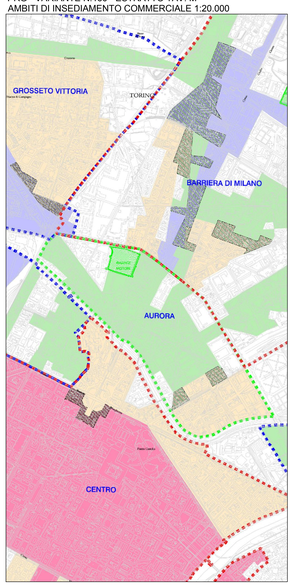

Legenda

- Perimetrazione del centro abitato ai sensi dell'art. 81 L.R. 56/77
- Fasce di rispetto stradale, ferroviario, tramviario
- m 150 tangenziale (lato nord) vincolo di PRG
- m 60 autostrade (cat A del D.M. 1404/68)
- m 40 strade di grande comunicazione (cat B del D.M. 1404/68)
- m 30 strade di media importanza (cat C del D.M. 1404/68)
- m 20 strade di interesse locale (cat D del D.M. 1404/68)
- m 10 strade collinari pubbliche vincolo di PRG
- m 30 ferrovie (D.P.R. 753/80)
- m 6 cremagliera Sassi-Superga (D.P.R. 753/80)
- Fasce di rispetto elettrodotti ai sensi del D.P.C.M. 23 aprile 1992
- m 10 linee elettriche a 132 kV
- m 18 linee elettriche a 220 kV
- m 28 linee elettriche a 380 kV
- Fasce di rispetto cimiteriali ai sensi del R.D. 1265/34
- Pozzi acquedotto e fasce di rispetto ai sensi D.P.R. n. 236/88
- m 200 pubblica discarica
- Impianti di depurazione fasce di rispetto di m 200
- Industrie classificate a "rischio" ai sensi del D.P.R. n. 175/88
- m Vincoli derivanti da servitù militari
- r Vincoli derivanti da impianti di teleradiocomunicazione (RAI)

LEGENDA

- *Localizzazioni L2*
- *Sezioni Addensamento A1*
- *Sezioni Addensamenti A1 - A2*
- *Sezioni Addensamento A2*
- *Sezioni Addensamenti A2 - A3*
- *Sezioni Addensamenti A2 - A4*
- *Sezioni Addensamento A3*
- *Sezioni Addensamenti A3 - A4*
- *Sezioni Addensamento A4*
- MARCHIA *Limite Sistema e denominazione*
- *Confine comunale*

CITTA' DI TORINO
AREA EX OFFICINE
GRANDI MOTORI
Via CUNEO
PROGRAMMA INTEGRATO
ai sensi L.R. 18/1996
AMBITO DEL P.R.G. 9.33 DAMIANO

PROGETTO PRELIMINARE

Committente:
ESSELUNGA S.p.A.
Via Giambologna, 1
20096 Limito di Pioltello (Milano)

Progetto urbanistico:
SMA PROGETTI
Corso Moncalieri, 56
10133 Torino
Ing. Mauro Boetti

Procedure ambientali:
Ing. Antonio Pierro
Via Mazzini, 11
10090 Gassino Torinese (TO)

Aspetti paesaggistici:
Dott. Giuliano Arcari
Via Giambologna 1
20096 Limito di Pioltello (Milano)

Progetto impianti:
gb service srl
Via Fiatoio 23/A
10072 Caselle Torinese (TO)
Ing. Luca Miolggi
Ing. Andrea Nicola

Aspetti geologici, geotecnici, ambientali:
Planeta ECOmiting
via Cerello, 21 - SP 87 Km1
10034 Chivasso (TO)
Dott. Gabriella Pogliano

Aspetti acustici:
PAPI STP S.r.l.
Corso G. Ferraris, 2
10121 Torino
Ing. Davide Papi

Aspetti viabilistici:
Ing. Gianni Vescia
Via Senato, 45
20121 Milano

Titolo:	Scala:	CODICE ELABORATO:
ESTRATTO ALLEGATO TECNICO FASCE DI RISPETTO ESTRATTO ALLEGATO TECNICO COMMERCIALE, TAV M	1:5.000 1:20.000	EU.T.04.2

Revisione	Data	Oggetto
01	Giugno 2021	Emissione per Adozione

Tabella stili di stampa: ESSELUNGA.ctb — *File archivio: EU.T.04.2 All tecnico n.7 e all commerciale n.17M.dwg*