



MINISTERO DELLE FINANZE

MOD. B (Nuovo Catasto Edilizio Urbano)

DIREZIONE GENERALE DEL CATASTO E DEI SERVIZI TECNICI ERARIALI

Lire  
150

# 122 NUOVO CATASTO EDILIZIO URBANO

(R. DECRETO-LEGGE 18 APRILE 1930, N. 652)

Planimetria dell'immobile situato nel Comune di TORINO Via LEO G. CESARE N° 2

Ditta GAETANO DI NUCCI NA FORMIA IL 2/1/1932

Allegata alla dichiarazione presentata all'Ufficio Tecnico Erariale di TORINO

FGL 208 N° 72 SUB 19

PIANO QUARTO

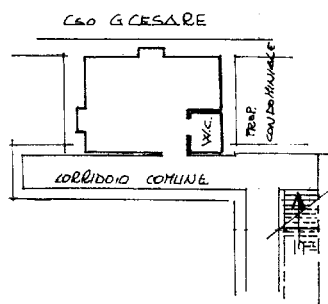

ORIENTAMENTO



SCALA DI 1:200

SPAZIO RISERVATO PER LE ANNOTAZIONI D'UFFICIO

DATA  
PROT. N°

24 LUG. 1986

3211

Compilata dal ARCHITETTO

(Titolo, nome e cognome del tecnico)

CARLO LI VIGNI

Iscritto all'Albo degli ARCHITETTI

della Provincia di TORINO

DATA 3/7/86

Firma: Arch. Carlo Li Vigni

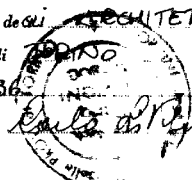

Ultima planimetria in atti

Data presentazione: 24/07/1986 - Data: 29/04/2022 - n. T174324 - Richiedente: DGHDVD73C06L219U

Totale schede: 1 - Formato di acquisizione: A3(297x420) - Formato stampa richiesto: A4(210x297)