

STATO ATTUALE



STATO PROGETTUALE

Facciata esistente baffata - oggetto di conservazione

Vista affaccio su strada

Vista interno cortile



Inserimento ambientale - facciata principale

Inserimento ambientale - vista affaccio su strada

Inserimento ambientale - facciata principale

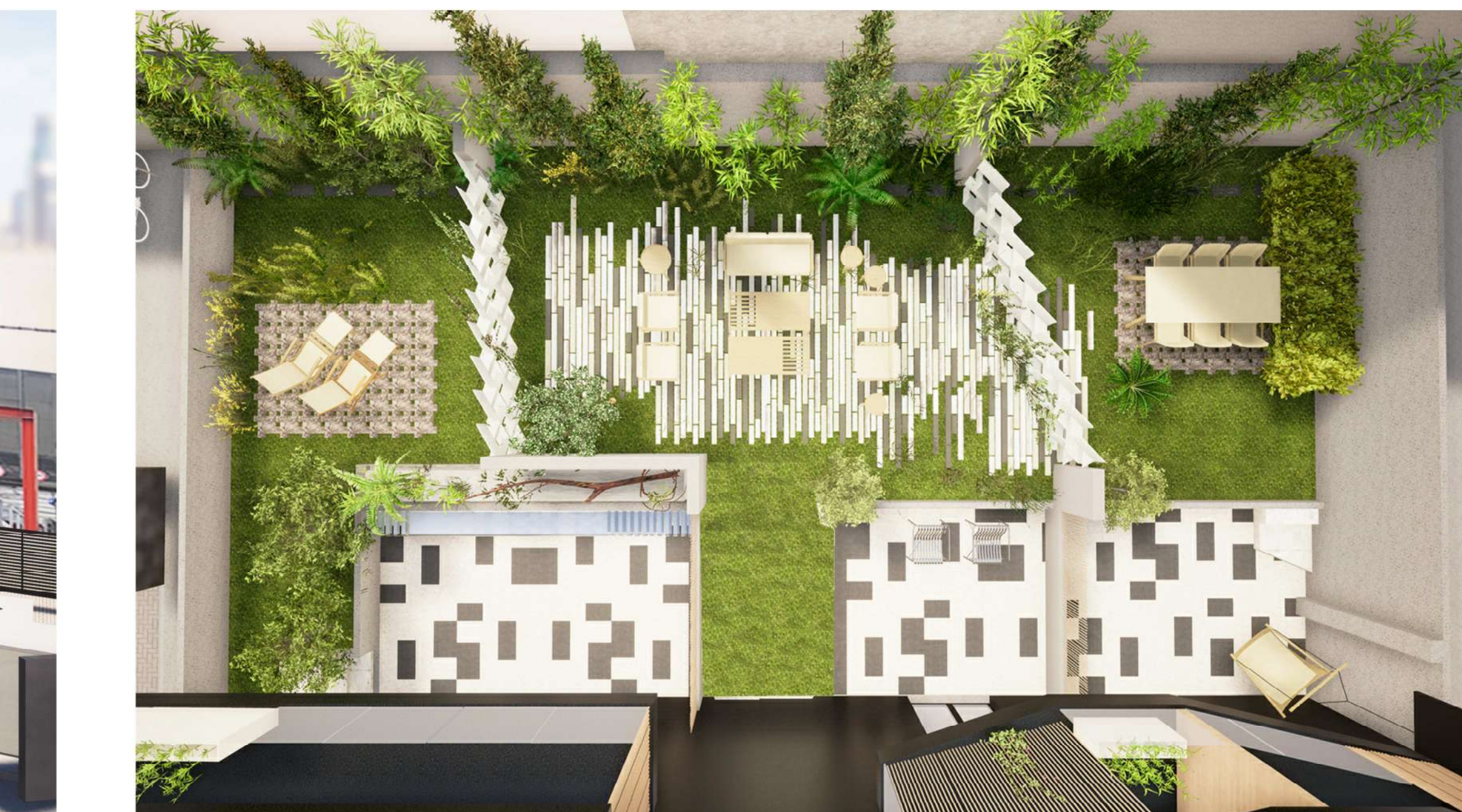

Vista lato copertura

Facciata Interno cortile

Vista dall'alto giardino

COMUNE DI TORINO
PIAZZA SAN GIOVANNI, 5

Comune

PERMESSO DI COSTRUIRE
AI SENSI ART.10 D.P.R. 380/2001
AI SENSI ART. 26, comma 23 bis delle N.U.E.A. del P.R.G.C.

pratica

VIA TESSO, 14

indirizzo intervento

COMPLETAMENTO E RISTRUTTURAZIONE CON DEMOLIZIONE DEI FABBRICATI ESISTENTI PER REALIZZAZIONE DI FABBRICATO RESIDENZIALE A 4 P.F.T. ED AUTORIMESSE AD UN PIANO INTERRATO

intervento

Proprietà:

RICHIEDENTE

STUDIO ARCHITETTI AD

PROGETTISTA

PROGETTO DI NUOVA EDIFICAZIONE
INSERIMENTO AMBIENTALE

ELABORATO

Luglio 2020
aggiornamento Marzo 2021

data

Tavola 4

