CITTA' DI TORINO

GALLERIE D'ITALIA
Piazza San Carlo 156 - Torino

ISTANZA AI SENSI DELL'ART. 4 COMMA 2 DELLA L.R. 16 del 04/10/2018

In variante all'istanza prot 2020-5-12389
approvata con Delibera del C.C. 19/10/2020 - delibera P-2020-02081/020

Intesa Sanpaolo S.p.A.
Proprietari aventi

Piazza San Carlo, 156
10121 - Torino

Progetto architettonico:	ateliER Circle - Architetto Michele De Lucchi srl - via Tortona 31 - 20123 -Milano
Progetto strutture in c.a. e consolidamento e prevenzione:	ACS - Mobilità - Via Galileo Ferraris 66 - 10121 Torino
Progetto Strutture:	----
Progetto Impianti:	PRO TEC ALLIANCE s.r.l. - Via G.A. Amadeo, 80 - 20133 -Milano
Progetto R.E.:	Cpm Ingegneria s.r. Corso Marconi, 20 - 10125 Torino
Coord. Sicurezza in fase di Progetto:	----
Coord. Sicurezza in fase esecut.:	----
Direzione Artistica:	ateliER Circle - Architetto Michele De Lucchi srl - via Tortona 31 - 20123 -Milano
Restauro esterni:	----

Progetto architettonico:

ateliER Circle - Architetto Michele De Lucchi srl
via Tortona 31 - 20123 -Milano
T. +39 02 89 40 77 - www.ateliercircle.it

Design team: Michele De Lucchi (con Angelo Bonetti, Alberto Rosetti, Sara Cavallotti) Francesco Forcella, Giacomo Rosa e Michele Vanzetti

Tavola: 002	PROGETTO ARCHITETTONICO DEFINITIVO STATO DI RILIEVO, PROGETTO, SOVRAPPOSIZIONI PIANTA PIANO TERRENO	Data: 20-07-2021 Scala: 1:100	

AERAZIONE MECCANIZZATA

STATO DI RILIEVO

Piano Terreno

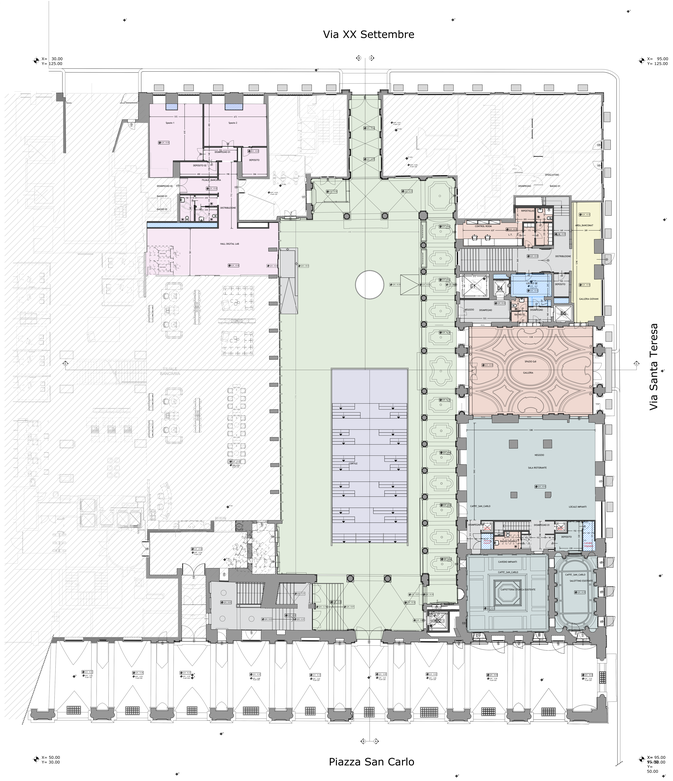

STATO DI PROGETTO

Piano Terreno

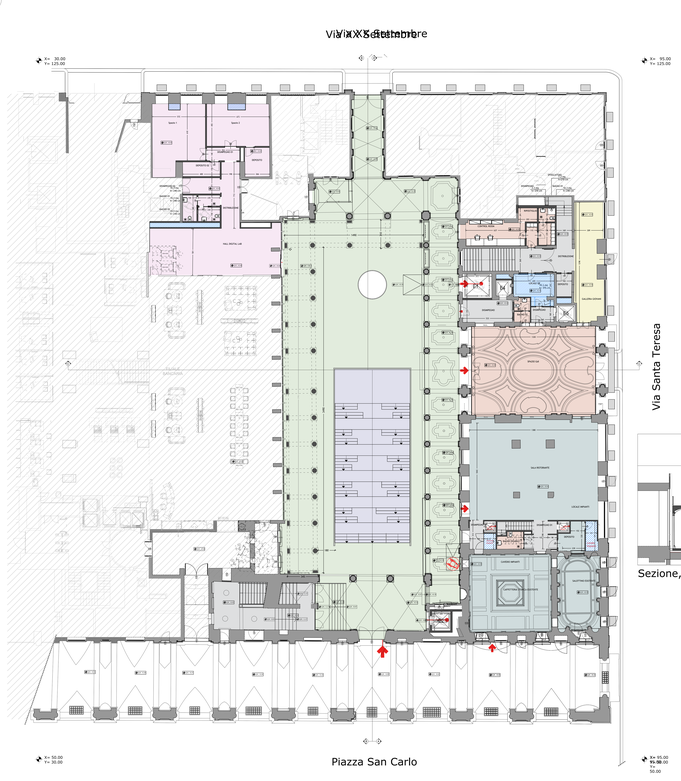

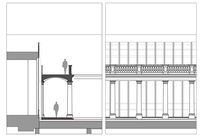

Sezione, prospetto nuovo colonnato

DEMOLIZIONI COSTRUZIONI

Piano Terreno

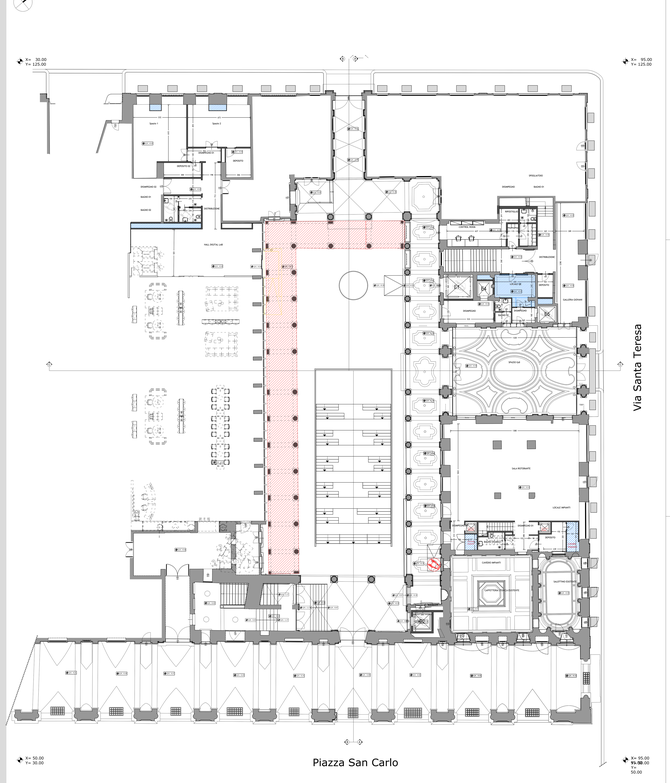

CITTA' DI TORINO

GALLERIE D'ITALIA
Piazza San Carlo 156 - Torino

ISTANZA AI SENSI DELL'ART. 4 COMMA 2 DELLA L.R. 16 del 04/10/2018

In variante all'istanza prot 2020-5-12389
approvata con Delibera del C.C. 19/10/2020 - delibera P-2020-02081/020

Intesa Sanpaolo S.p.A.
Responsabile Unico del Procedimento

Piazza San Carlo, 156
10121 - Torino

Progetto architettonico:	studi Circle - architetto Michele De Lucchi srl - via Tortona 31 - 20144 Milano
Progetto impianti meccanici e elettrici e ausiliari:	AGN - Multidis - Via Galileo Galilei 38 - 10126 Torino
Progetto Strutturale:	----
Progetto Impianti:	PRO TEC ALLIANCE s.r.l. - Via G.A. Amedeo, 60 - 20133 Milano
Progetto R.E.:	Cpm Engineering s.r. Corso Marconi, 20 - 10125 Torino
Coord. Sicurezza in fase di Progetto:	----
Coord. Sicurezza in fase esecuz:	----
Direzione Artistica:	studi Circle - architetto Michele De Lucchi srl - via Tortona 31 - 20144 Milano
Modellatori esterni:	----

Progetto architettonico:

MDL CIRCLE

studi Circle - architetto Michele De Lucchi srl
Via Tortona 31 - 20144 - Milano
T. +39 02 89 40 77 - F. +39 02 89 40 77 - 201

Design team: Michele De Lucchi (coordinatore), Angelo Micheli, Alberto Rosetti, Team Associato: Francesca Forcella, Giacomo Mosca e Michele Tassoni

Tavola:	Titolo:	Data:
003	PROGETTO ACHRITTONICO DEFINITIVO STATO DI RILIEVO, PROGETTO, SOVRAPPOSIZIONI PIANTA PIANO PRIMO	20/07/2021 Scala: 1:100

AERAZIONE MECCANIZZATA

STATO DI RILIEVO

Piano Primo

Pianta P1

STATO DI PROGETTO

Piano Primo

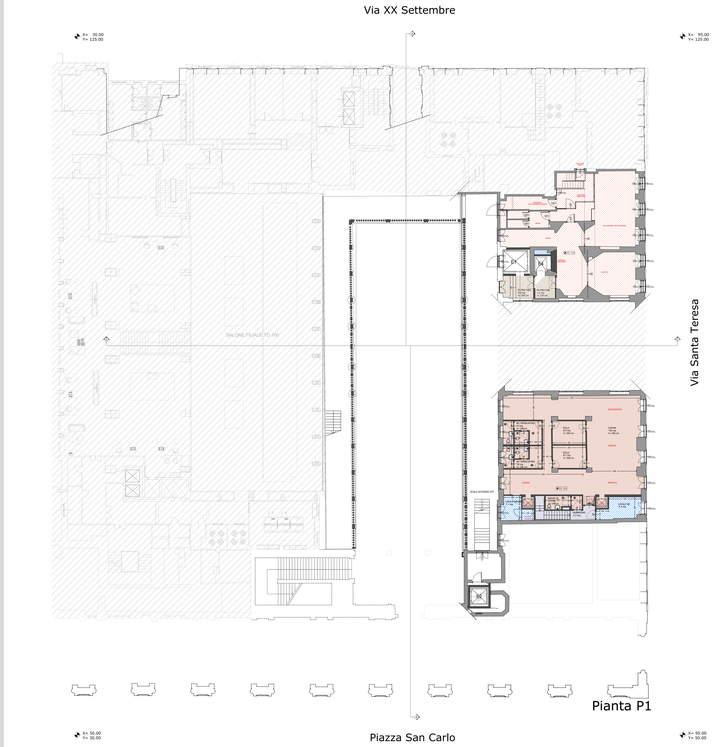

Pianta P1

DEMOLIZIONI COSTRUZIONI

Piano Primo

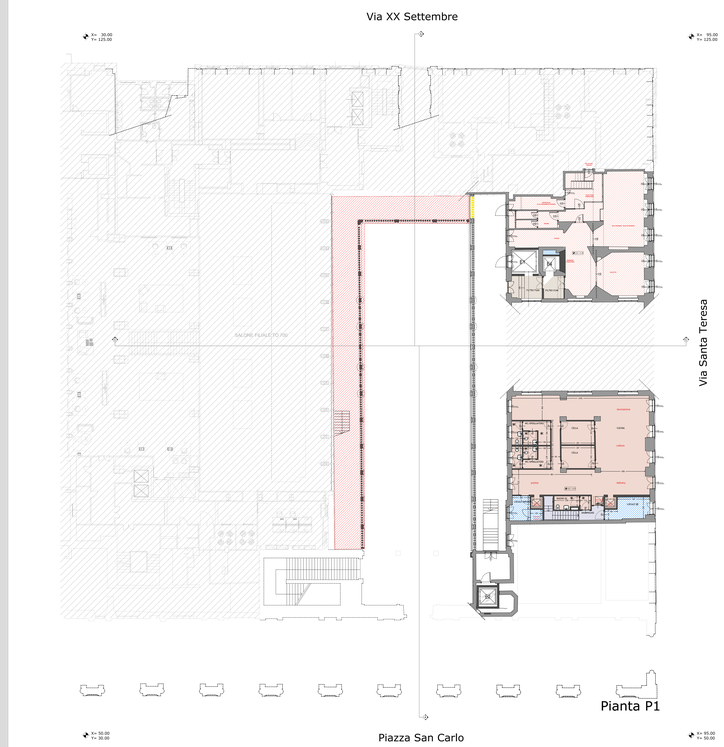

Pianta P1

CITTA' DI TORINO

GALLERIE D'ITALIA
Piazza San Carlo 156 - Torino

ISTANZA AI SENSI DELL'ART. 4 COMMA 2 DELLA L.R. 16 del 04/10/2018
In variante all'istanza prot 2020-5-12389
approvata con Delibera del C.C. 19/10/2020 - delibera P-2020-02081/020

Intesa Sanpaolo S.p.A.
Proprietà pubblica

Piazza San Carlo, 156
10121 - Torino

Progetto architettonico:	studi Circle - Architetto Michele De Lucchi srl - via Tortona 31 - 20144 Milano
Progetto strutture e impianti meccanici e elettrici:	AICS - Architetti - Via Isabella Marchi, 4/B - 10121 Torino
Progetto Acustico:	----
Progetto Impianti:	PRO TEC ALLIANCE s.r.l. - Via S.A. Amedeo, 90 - 20133 Milano
Progetto R.I.:	Cpm Engineering s.r. - Corso Marconi, 32 - 10125 Torino
Coord. Sicurezza in fase di Progetto:	----
Coord. Sicurezza in fase esecut.:	----
Direzione Artistica:	studi Circle - Architetto Michele De Lucchi srl - via Tortona 31 - 20144 Milano
Restauro ceramiche:	----

Progetto architettonico:
MDL CIRCLE
studi Circle - Architetto Michele De Lucchi srl
via Tortona 31 - 20144 - Milano
T. +39 02 89 40 77 - F. +39 02 89 40 78 00

Design team: Michele De Lucchi (con Angelo Bonetti, Alberto Rosetti, Team Leadership: Francesco Forcella, Giacomo Mesa e Michele Natali)

Tavola: 004	PROGETTO ARCHITETTONICO DEFINITIVO STATO DI RILIEVO, PROGETTO, SOVRAPPOSIZIONI PIANTA PIANO SECONDO	Data: 20-07-2021 Scala: 1:100

AERAZIONE MECCANIZZATA

STATO DI RILIEVO

Piano Secondo

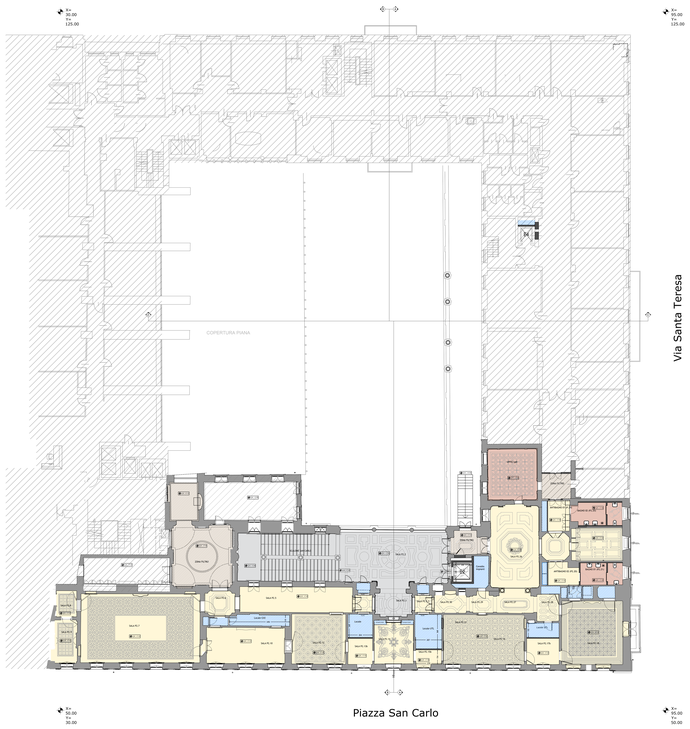

STATO DI PROGETTO

Piano Secondo

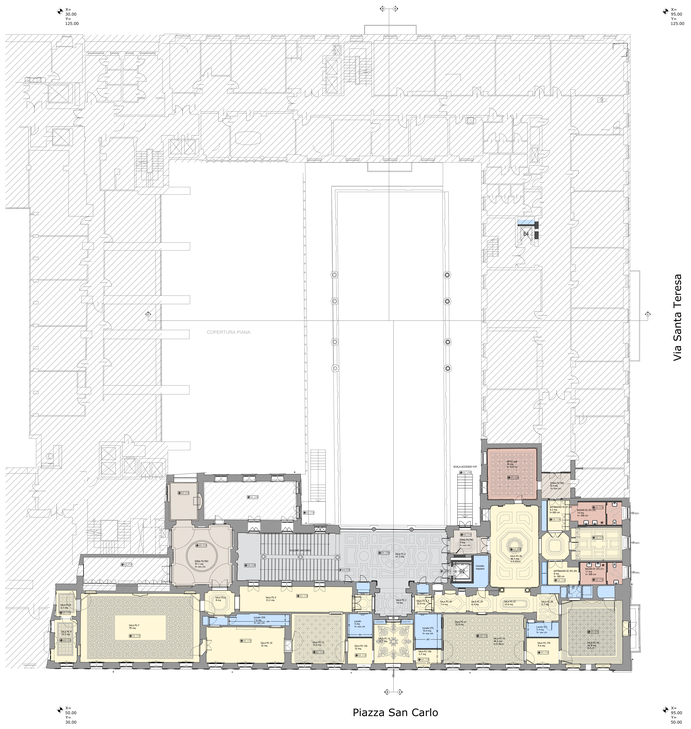

DEMOLIZIONI COSTRUZIONI
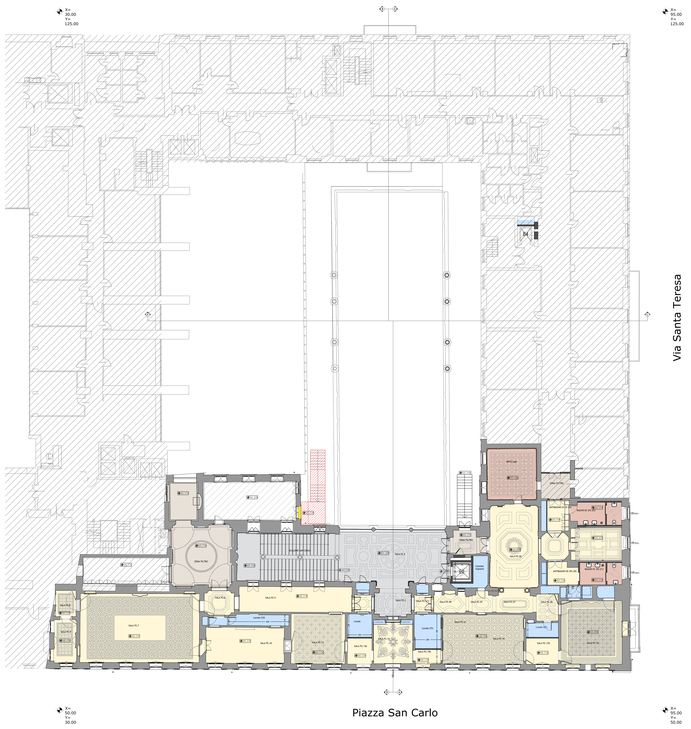
Piano Secondo