REGIONE PIEMONTE

COMUNE DI TORINO

VIA PAOLO SACCHI N°55 - 10125 TORINO (TO)

OGGETTO: PERMESSO DI COSTRUIRE IN DEROGA AL P.R.G.C. PER CAMBIO DI DESTINAZIONE D'USO DELL'IMMOBILE IN OGGETTO DA DORMITORIO DELLE FERROVIE A OSTELLO

COMMITTENZA

A.E.G.A. VERONA s.r.l.
via Della Repubblica n° 26 - 18100 Imperia (IM)
Legale Rappresentante
András Batthyany

COORDINAMENTO DELLA PROGETTAZIONE

Arch. Fabrizio Settime
Strada Val Salice n° 169 - 10131 Torino (TO)
mobile 3351292833
e-mail fabrizio.settime@gmail.com

PROGETTO ACUSTICO

Ing. Michel Karroum
via Sostegno n° 65 int. 36 bis - Torino (TO)
mobile 3487473929
e-mail m.karroum@toec.it

PROGETTO STRUTTURALE

Ing. Francesco Brossa
via Giacosa n° 21 bis - Torino (TO)
mobile 3358155159
e-mail francesco.brossa.ing@gmail.com

PROGETTO IMPIANTI ANTINCENDIO

Ing. Massimo Pasquero
Pi Greco Engineering Srl
via G. Medici n° 19/D - Torino (TO)
mobile 3358116211
e-mail m.pasquero@pigreco-engineering.it

PROGETTO ARCHITETTONICO

Arch. Nicolas Montonati
via Giorgio Jan n° 5 - Milano (MI)
mobile 3483244905
e-mail nicolas.montonati@gmail.com

Arch. Ignacio Uribe
via Giorgio Jan n° 5 - Milano (MI)
mobile 3387798152
e-mail uribeignacio@gmail.com

PROGETTO IMPIANTI MECCANICI

Alchi Service S.a.S.
Ing. Angelo Di Carlo
Sede Legale via Pavone n° 16 - Banchette (TO)
mobile 393 5568769
e-mail dicarlo@alchi.it

PROGETTO IMPIANTI ELETTRICI E SPECIALI

Alchi Service S.a.S.
Ing. Angelo Di Carlo
Sede Legale via Pavone n° 16 - Banchette (TO)
mobile 393 5568769
e-mail dicarlo@alchi.it

PIANO DI SICUREZZA E COORDINAMENTO

Arch. Nicola Veneri
Piazza Vigliardi Paravia n° 3/D - 10144 Torino (TO)
mobile 339 1342010
e-mail nicola.veneri@nemarc.it

Data Redazione	06/07/2021	Verifica Redazione	
Data Emissione		Verifica Emissione	
Nome file	VIA SACCHI 55_OPERE URBANIZZAZIONE_luglio2021.dwg		

REVISIONI

N°	Descrizione	Data
1		
2		
3		

Scala 1:200

Titolo Documento: OPERE DI URBANIZZAZIONE PRIMARIA IN PROGETTO INTEGRAZIONE DOCUMENTALE

N° Documento: PDC ARC 014

A TERMINE DI LEGGE IL COMMITTENTE SI RISERVA LA PROPRIETA' DI QUESTO DOCUMENTO CHE NON POTRA' ESSERE COPIATO, RIPRODOTTO O COMUNICATO A TERZI SENZA SPECIFICA AUTORIZZAZIONE SCRITTA

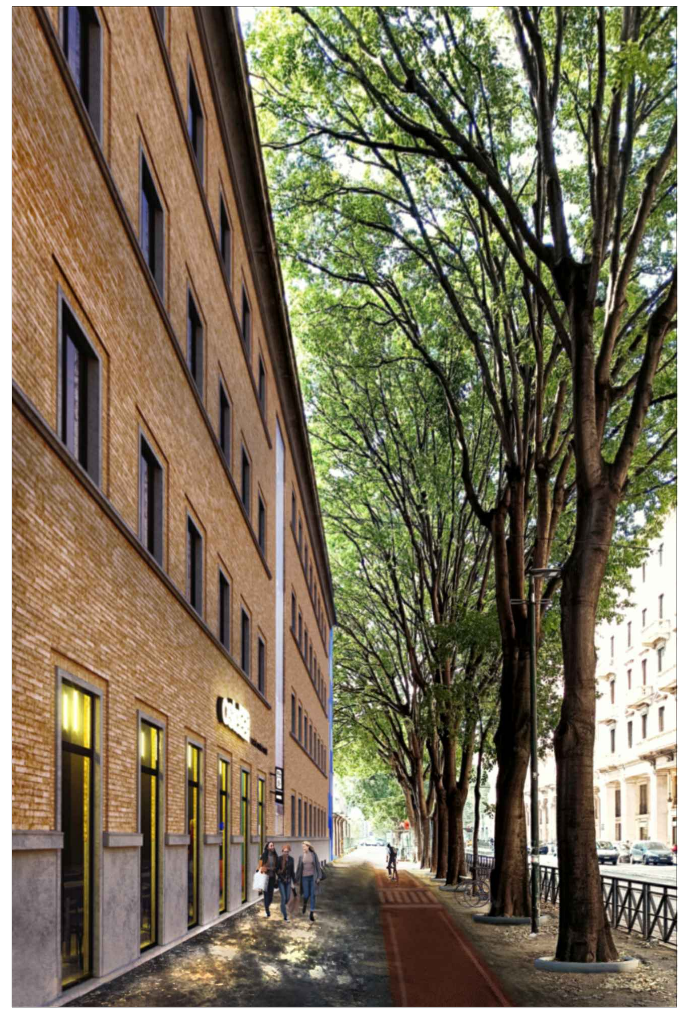

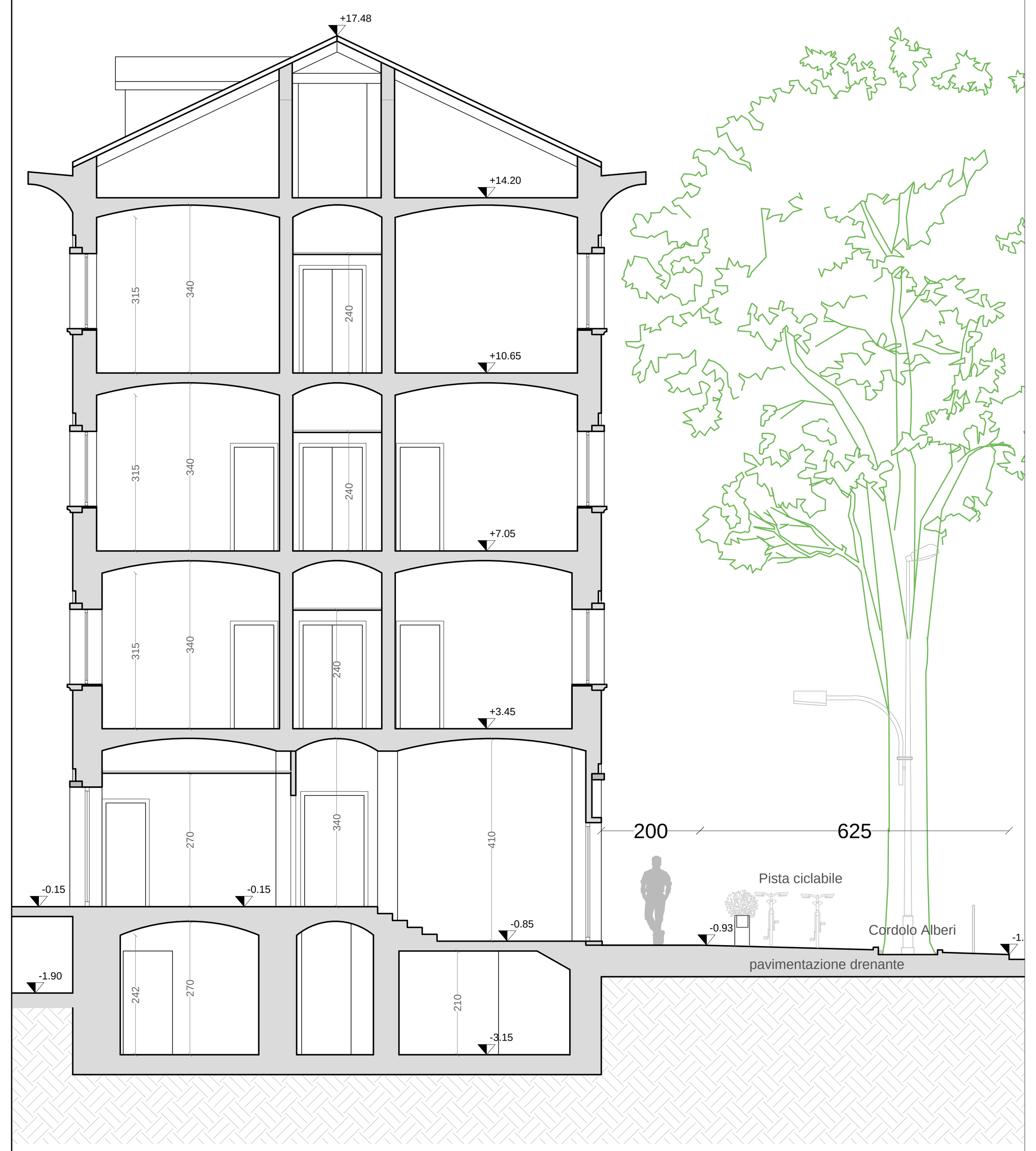
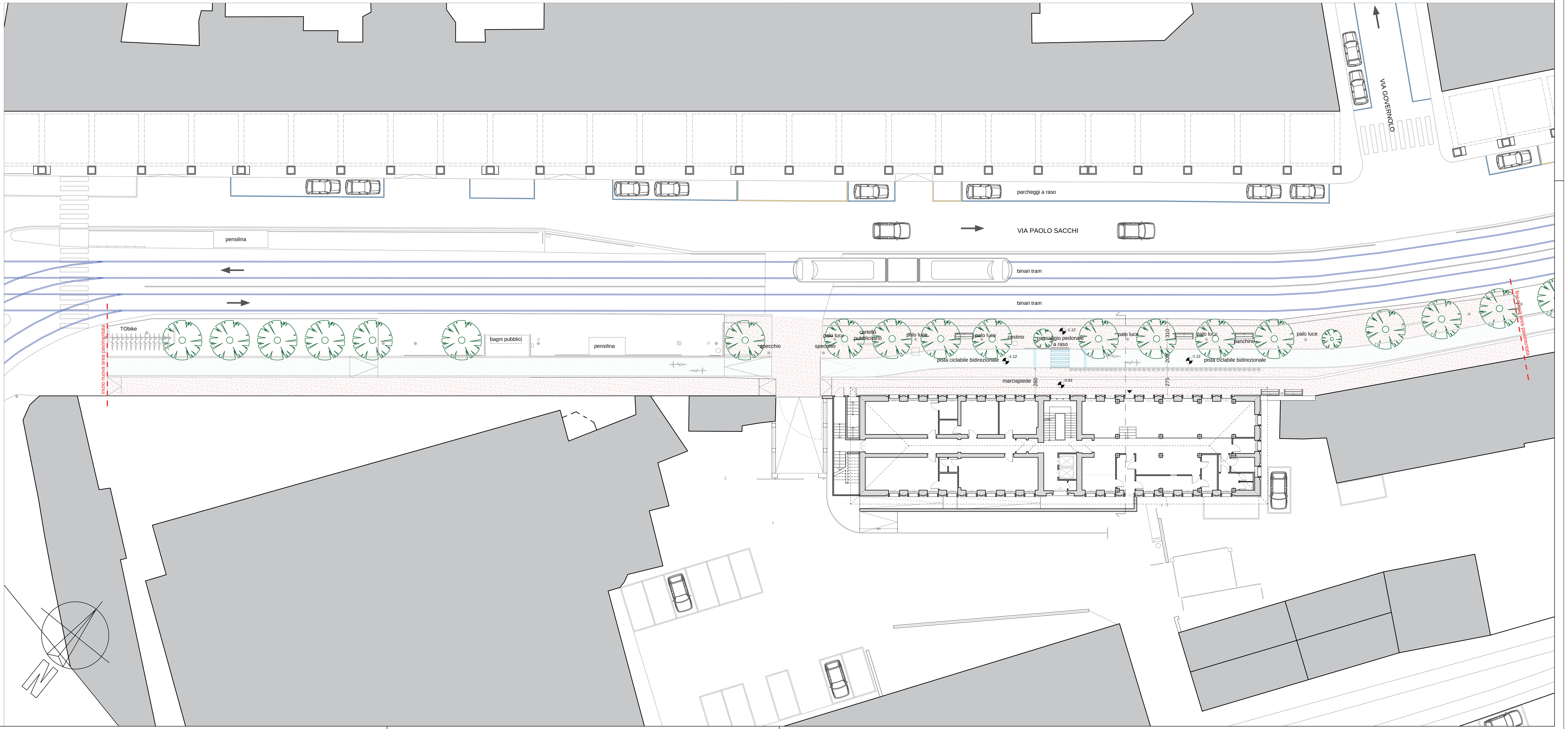
SEZIONE AA'
scala 1:100