Regione PIEMONTE

Provincia di TORINO

COMUNE DI TORINO

Zona Urbana di Trasformazione
"Ambito 4.13/4 Spina 3 - Treviso"

Permesso di Costruire
in deroga ex. art.14 comma 1bis D.P.R. 380/2001
come disposto dall'art.5 Legge 106/2001
VIA AQUILA 40

CAMBIO DESTINAZIONE D'USO
MODIFICHE INTERNE ED ESTERNE

Proprieta' : MIGLIORINI LUIGI
via Aquila 40 Torino
CF. MIG LGI 41C04 H620F

Progetta: Arch. GILBERTO OSERO
via Cavaro 93/C Grugliasco (TO)
Tel. 3357620116
mail: gilberto.osero@studiocrichides.it
coll. Arch. Luca Ludilleni

Data:	Oggetto:	Tavola:
MAGGIO 2021	PLANIMETRIE	1
Scala: 1:100		

STATO DI FATTO AUTORIZZATO CON D.I.A 2010-9-9738 del 07-05-2010
E C.I.L.A. 2021-20-9204 del 23/04/2021
PIANO TERRENO (1 F.T.) - SCALA 1_100

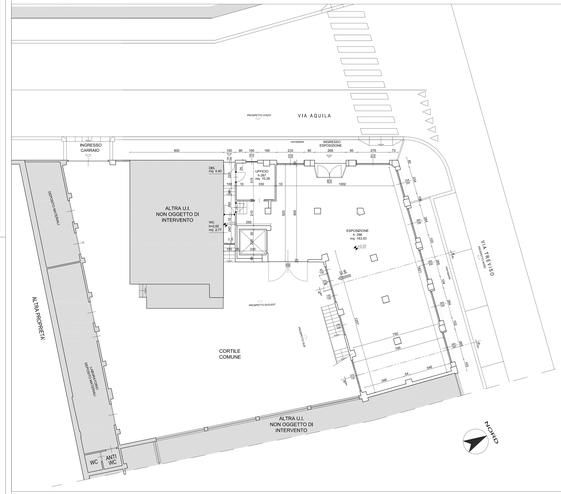

PROGETTO
PIANO TERRENO (1 F.T.) - SCALA 1_100

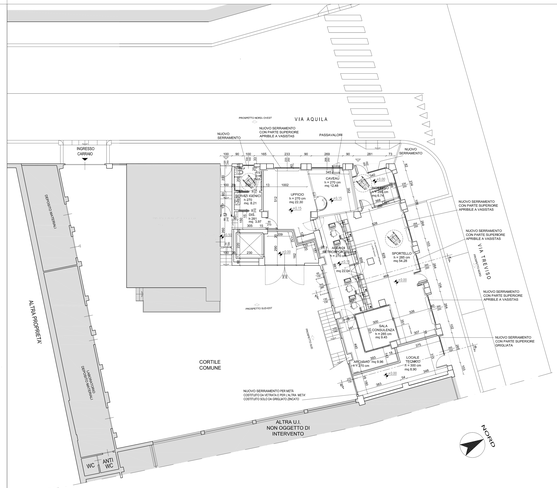

SOVRAPPOSIZIONE
PIANO TERRENO (1 F.T.) - SCALA 1_100

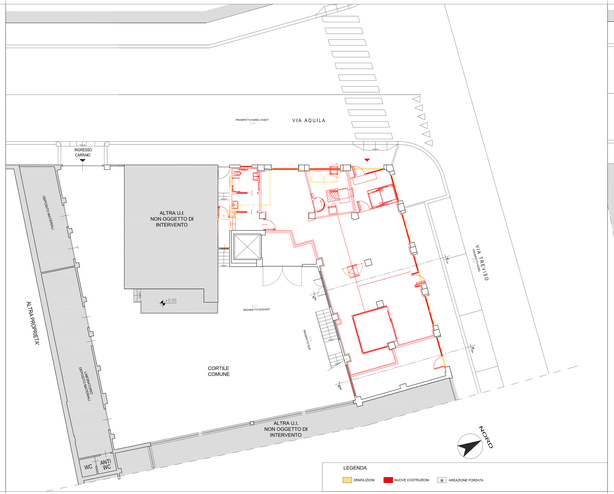
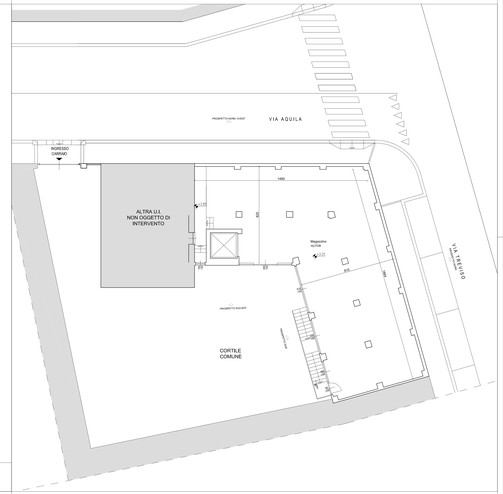
STATO DI FATTO AUTORIZZATO CON D.I.A 2010-9-9738 del 07-05-2010
PIANO PRIMO (2 F.T.) - SCALA 1_100
INVARIATO E NON OGGETTO DI INTERVENTO