

SIMBOLO	DESCRIZIONE
DEMOLIZIONI/IRMOZIONI	
	Pareti di cui è prevista la demolizione (descrizione planimetrica)
	Pareti di cui è prevista la demolizione (descrizione in sezione)
	Pavimenti per cui è prevista la demolizione
COSTRUZIONI	
	Pareti di cui è prevista la costruzione (descrizione planimetrica)
	Pareti di cui è prevista la costruzione (descrizione in sezione)
	Pavimenti per cui è prevista la costruzione

**PERMESSO DI COSTRUIRE
CON CAMBIO DI
DESTINAZIONE D'USO**

istanza in deroga ai sensi L. 106/2011

CITTA' DI TORINO **OPERE DI MANUTENZIONE
STRAORDINARIA**

NOTIZIE RELATIVE AL FABBRICATO
EDIFICIO DI CIVILE ABITAZIONE
Sito in Strada Antica della Venaria n° 4 - 10151 Torino
N.C.E.U. di Torino - foglio 1073, particella 121, subalterni 4, 5, 6, 7, 9

TITOLO
**MANUTENZIONE STRAORDINARIA art. 3, comma 1, lettera b DPR 380/01
DEMOLIZIONI E COSTRUZIONI**
FOTOGRAFIE DELLO STATO DI FATTO

Committenza

Sig.ri **Giuseppe Labartino**
C.F. LBRGPP47H28C983Z
Caterina Canale
C.F. CNLCRNSGR51H070J
Viale A. Bona n° 32 - 10072 Caselle Torinese (TO)
telefono +39 347 066 0118
e-mail: loscrigno.cate@gmail.com

Progettista

GURZI ENGINEERING
Building Engineers

Architetto **Domenico Gurzi**
C.F. GRZDNC74L16F537D
P. IVA 08568620014
Via Fregate n° 41 Scala A - 10139 Torino
telefono +39 345 250 9680
e-mail: domenico@gurzi.it
pec: d.gurzi@architettorinopec.it

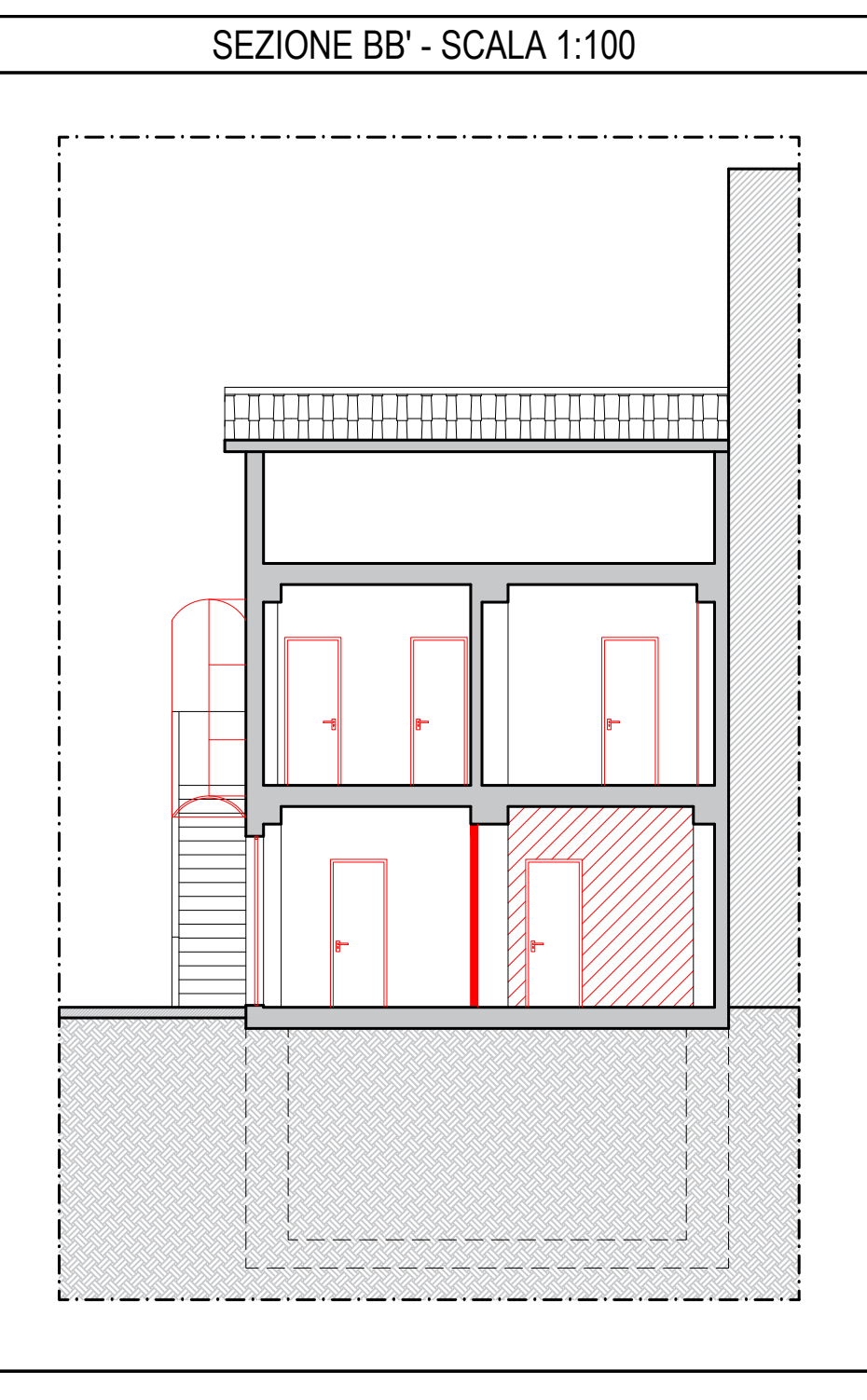
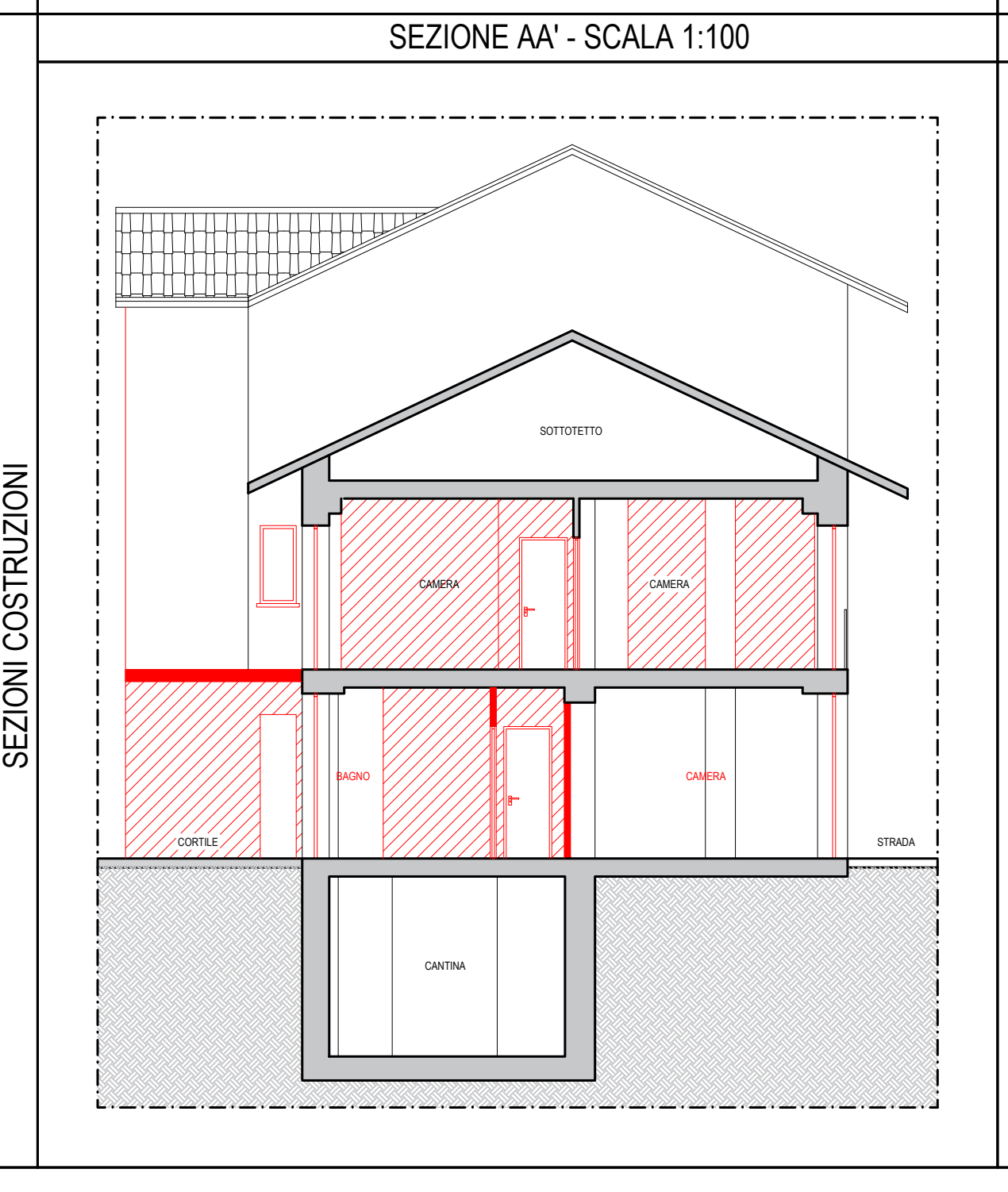
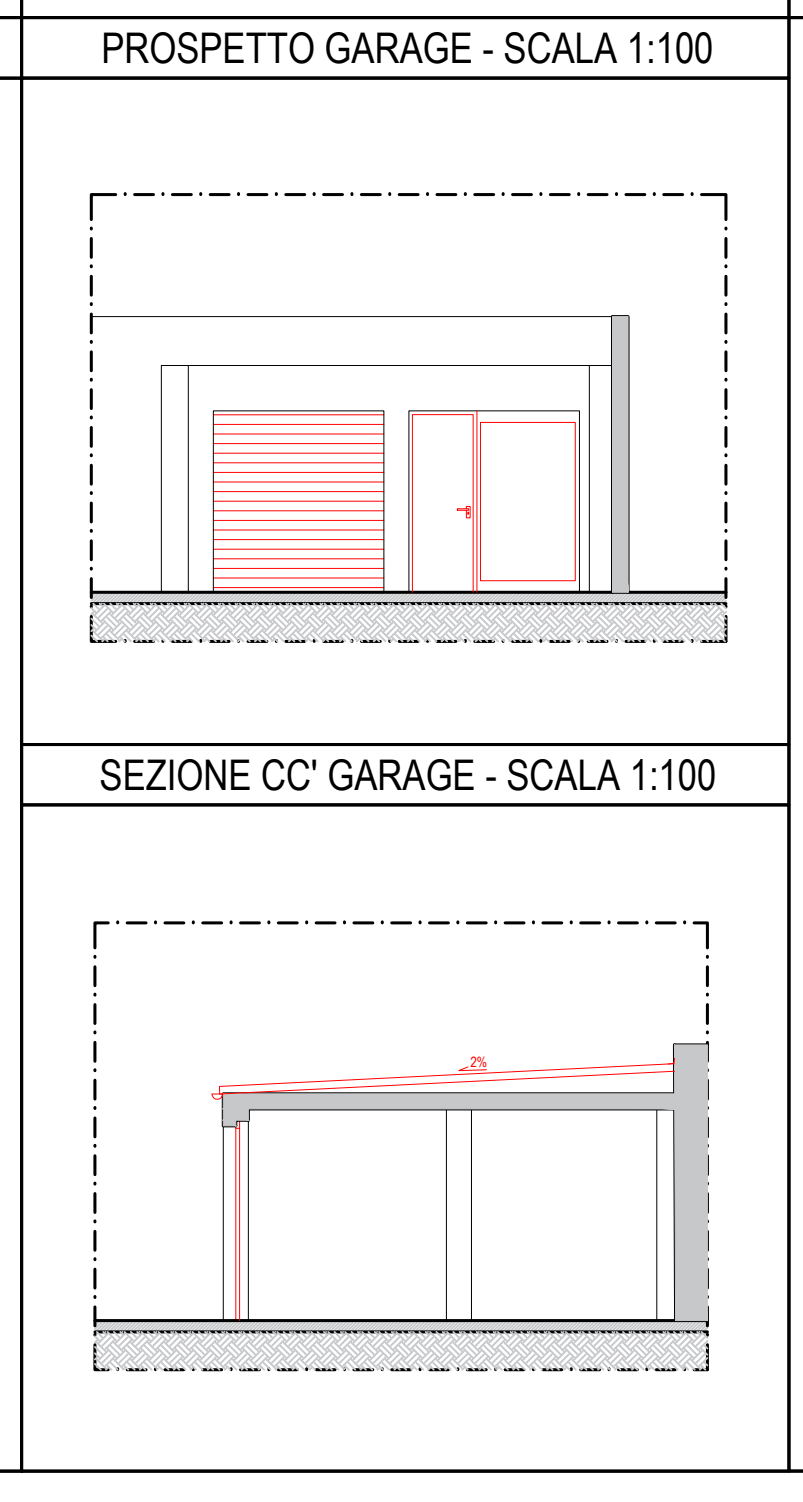
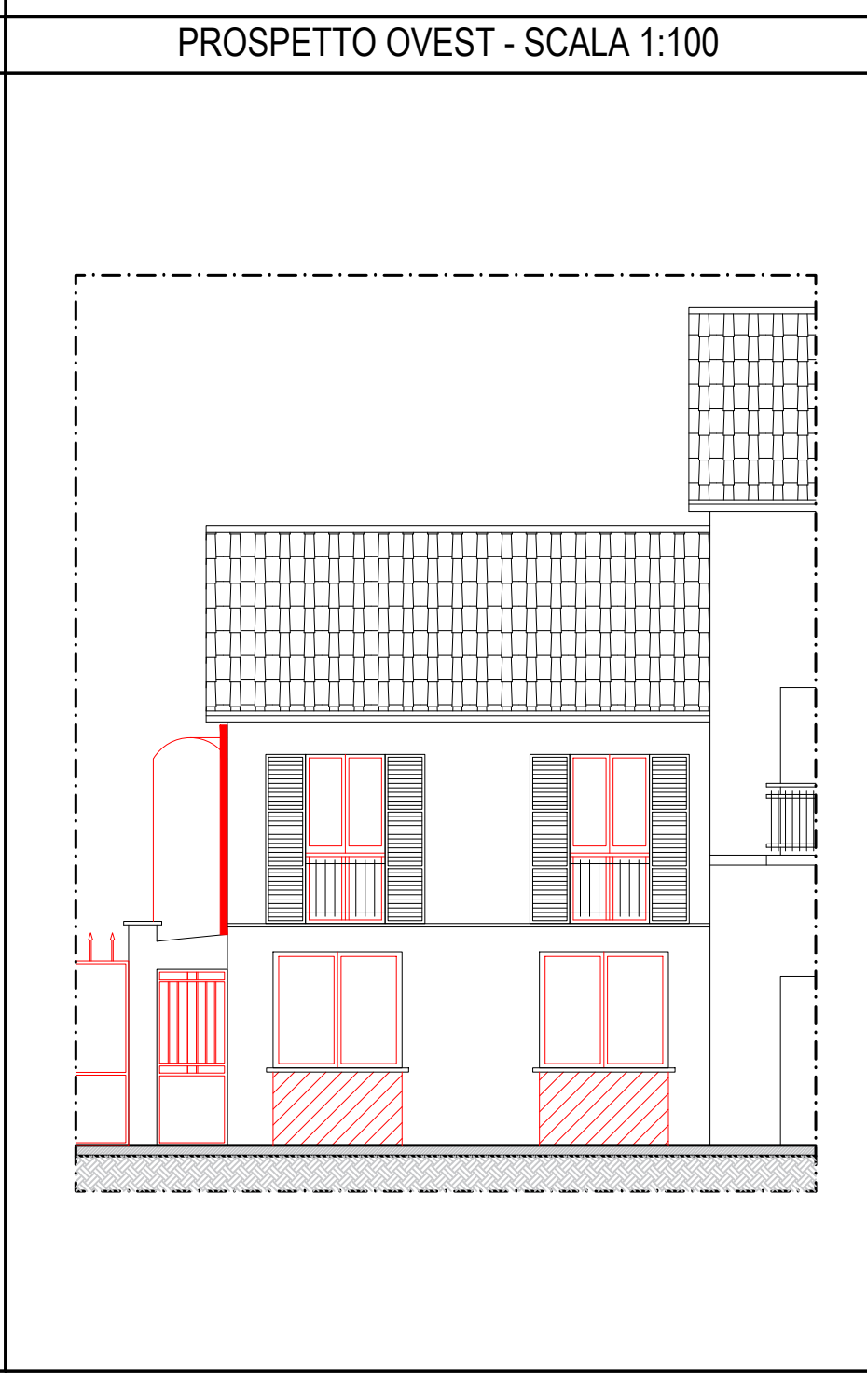
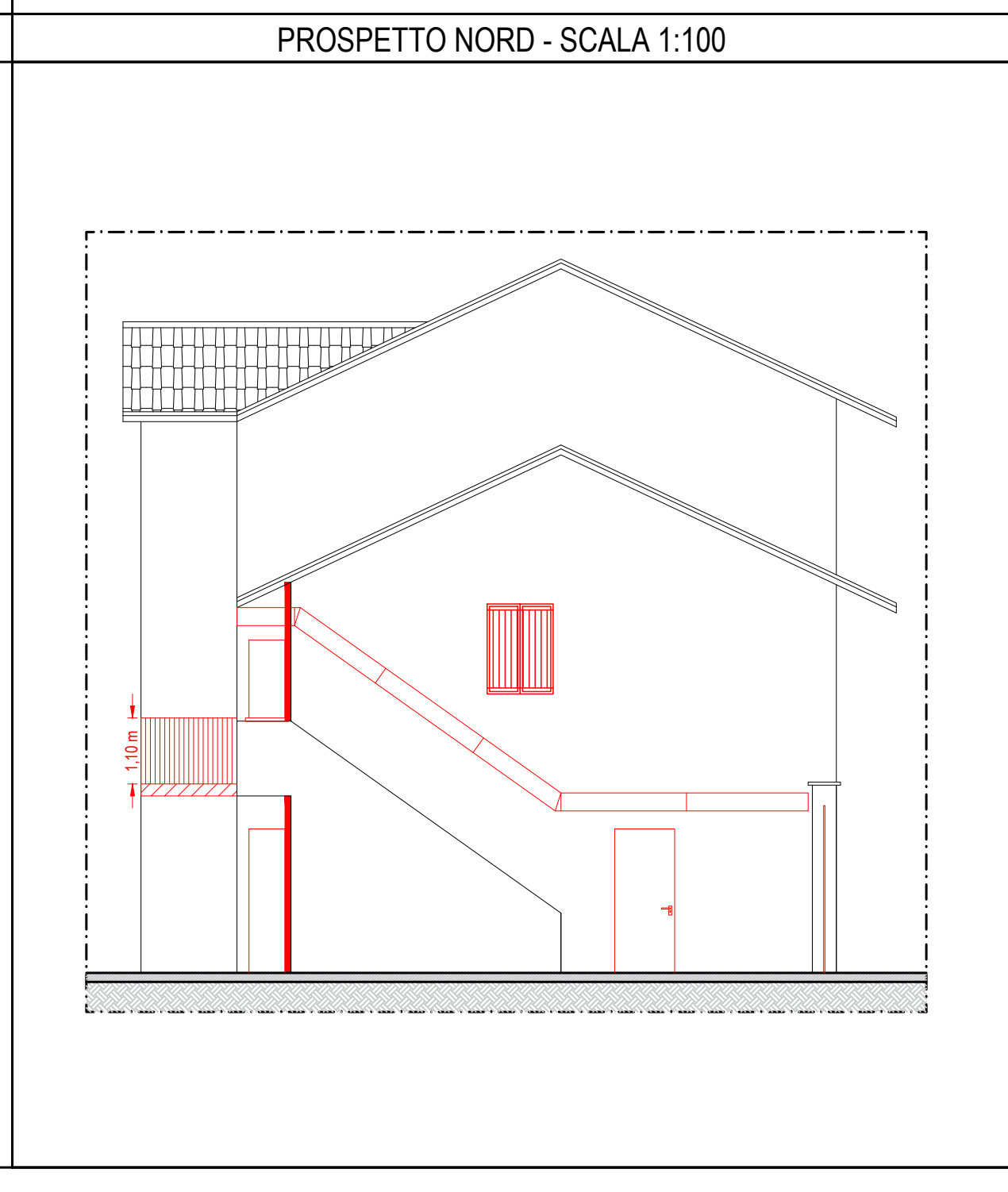
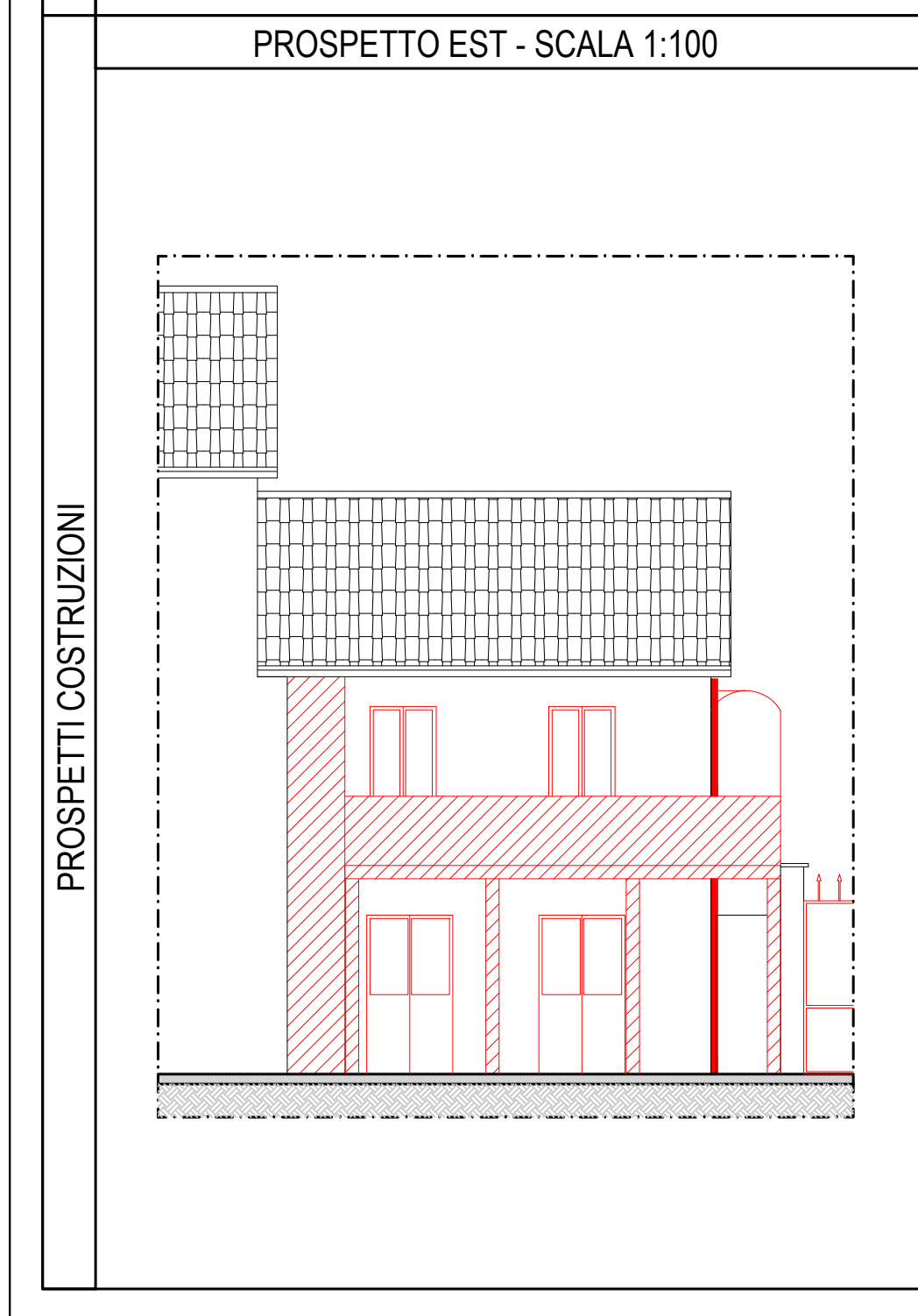

Codifica del documento: 18.032 PaC ED EGR 02 rev04	DATA: 10.03.2020	REVISIONE: 03
Gruppo di progettazione: Arch. Domenico Gurzi P.I. Daniele Cacciatore - Francesca Biondi Arch. Victoria Almon Secat	STORICO DELLE REVISIONI: 00 Emissione 01 Integrazione secondo Ordinanza n. 686/2020 02 Suddivisione tavole 03 Integrazione da richiesta SUE	DATA 10.03.2020 30.05.2020 20.10.2020 20.01.2021