

CITTA' DI TORINO

Permesso di costruire in deroga
come previsto dal D.L. 13 maggio 2011 n. 70
convertito con Legge 12 luglio 2011 n. 106

Cambio di destinazione d'uso di edifici a destinazione
produttiva in edifici a destinazione residenziale

via Ravina 36

Piante

Tavola
03

luglio 2020

scala 1:100

Proprietà	Progetto
Alberto Romagnolo	Arch. Alessandro Amirante Studio Amirante Architetti Associati
Paolo Romagnolo	

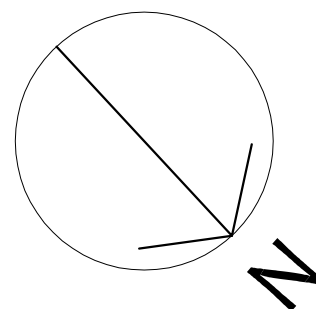

Legenda

Locali bagni *

- servizio igienico deve avere una superficie minima di mq. 3,00 con larghezza non inferiore a metri 1,50 e deve essere dotato di vaso, bidet, vasca da bagno o doccia e lavabo;
- qualora non fosse possibile la ventilazione naturale dovranno essere garantiti artificialmente almeno 8 ricambi/ora, se in estrazione continua, o 12 ricambi/ora se in estrazione temporizzata e ritardata con comando adeguatamente temporizzato in modo da ottenere 3 ricambi completi ad ogni utilizzazione in entrambe i locali.

Parapetti

- ove siano sistemate a terrazzo parti di tetto, e in tutti i casi ove sussista pericolo di caduta, è obbligatoria l'applicazione di parapetto di altezza non inferiore a 1,10 m

 Nuove costruzioni

 Demolizioni

STATO CONCESSIONATO

prot. 1979 - 1 - 10178 del 21/11/1979 - licenza 159 del 20/02/1980

Palazzina via Ravina 36 - Piano interrato

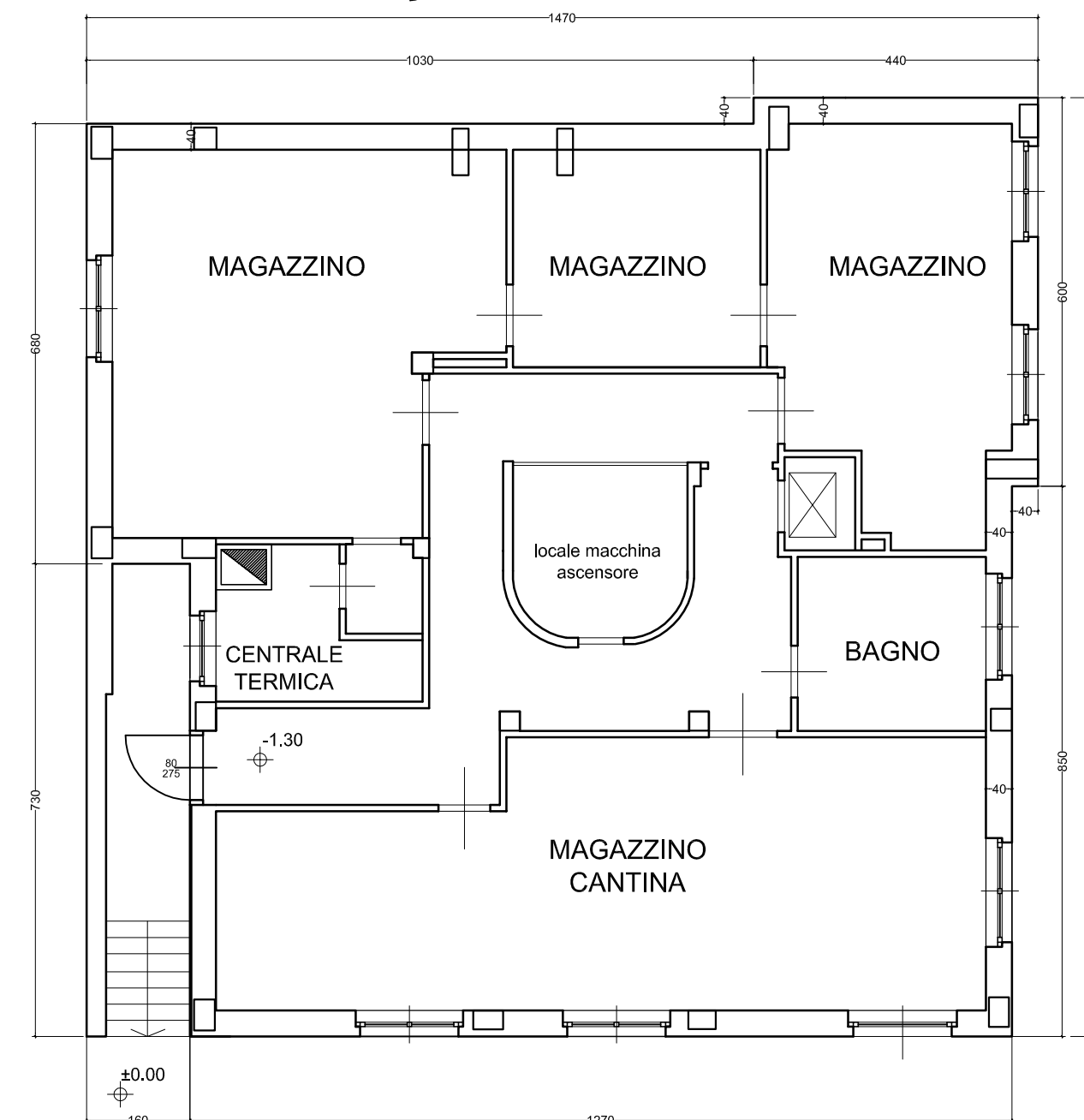

Palazzina via Ravina 36 - Piano terreno

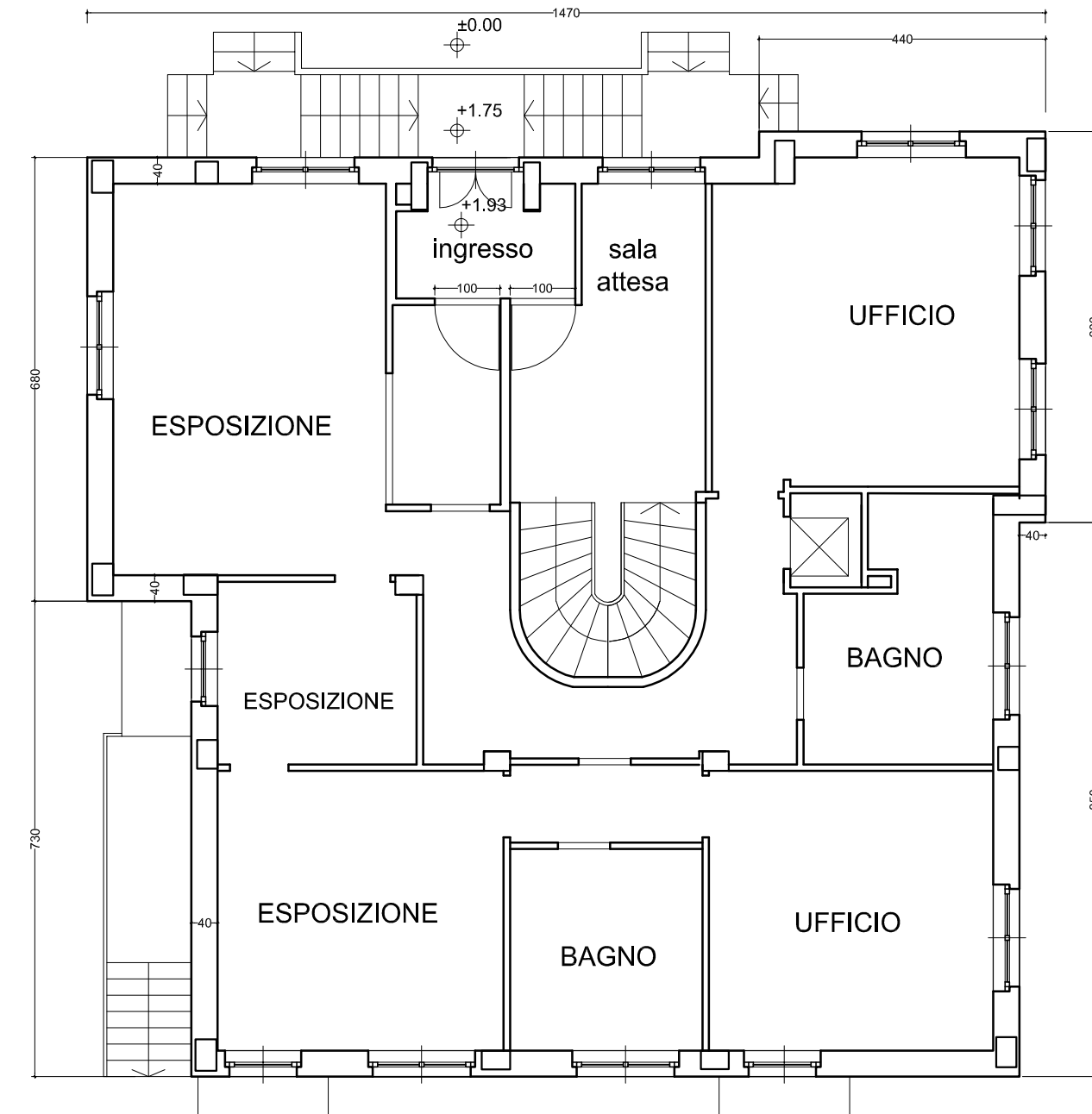

Palazzina via Ravina 36 - Piano primo

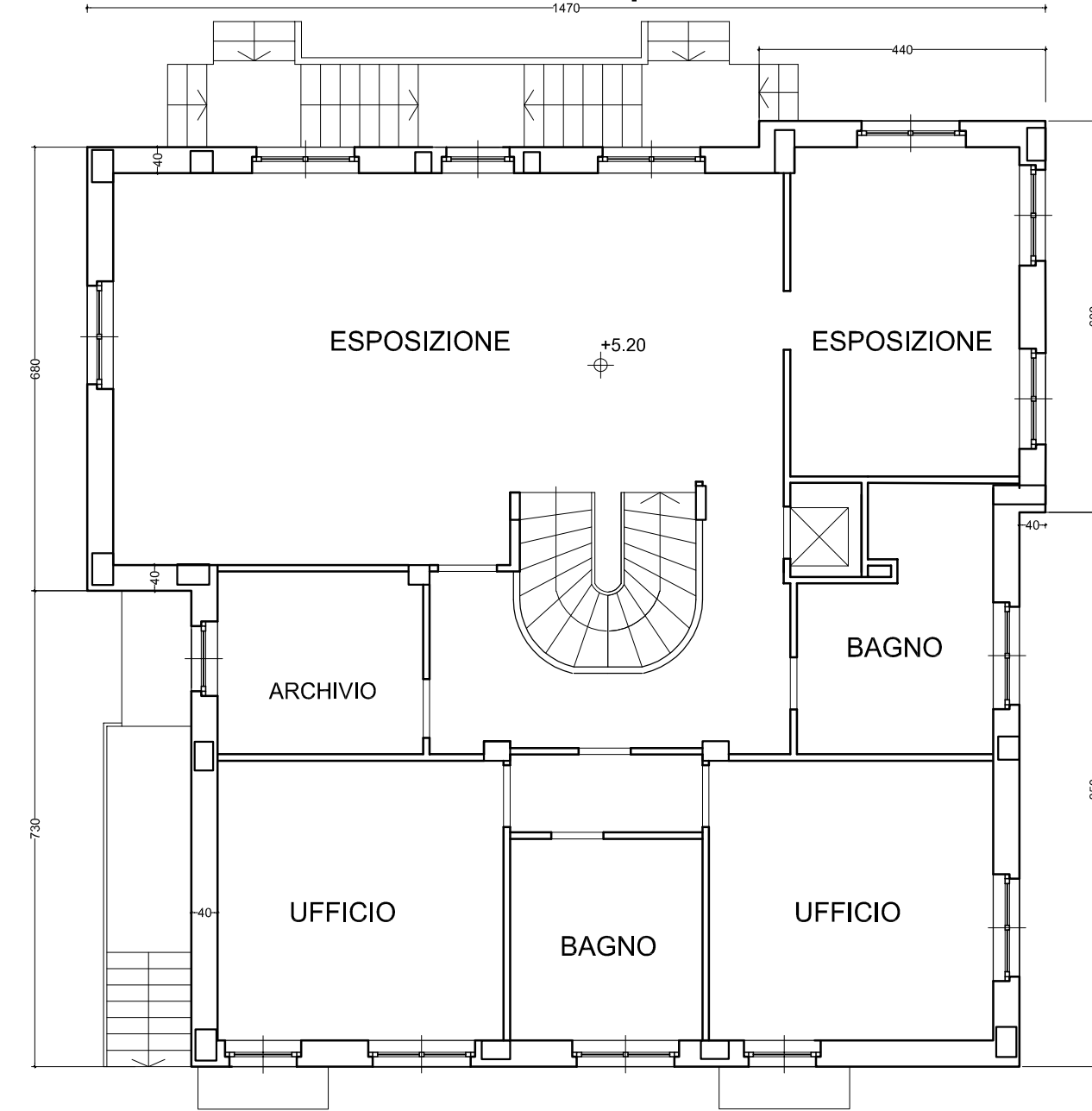

SOVRAPPOSIZIONI

Palazzina via Ravina 36 - Piano interrato

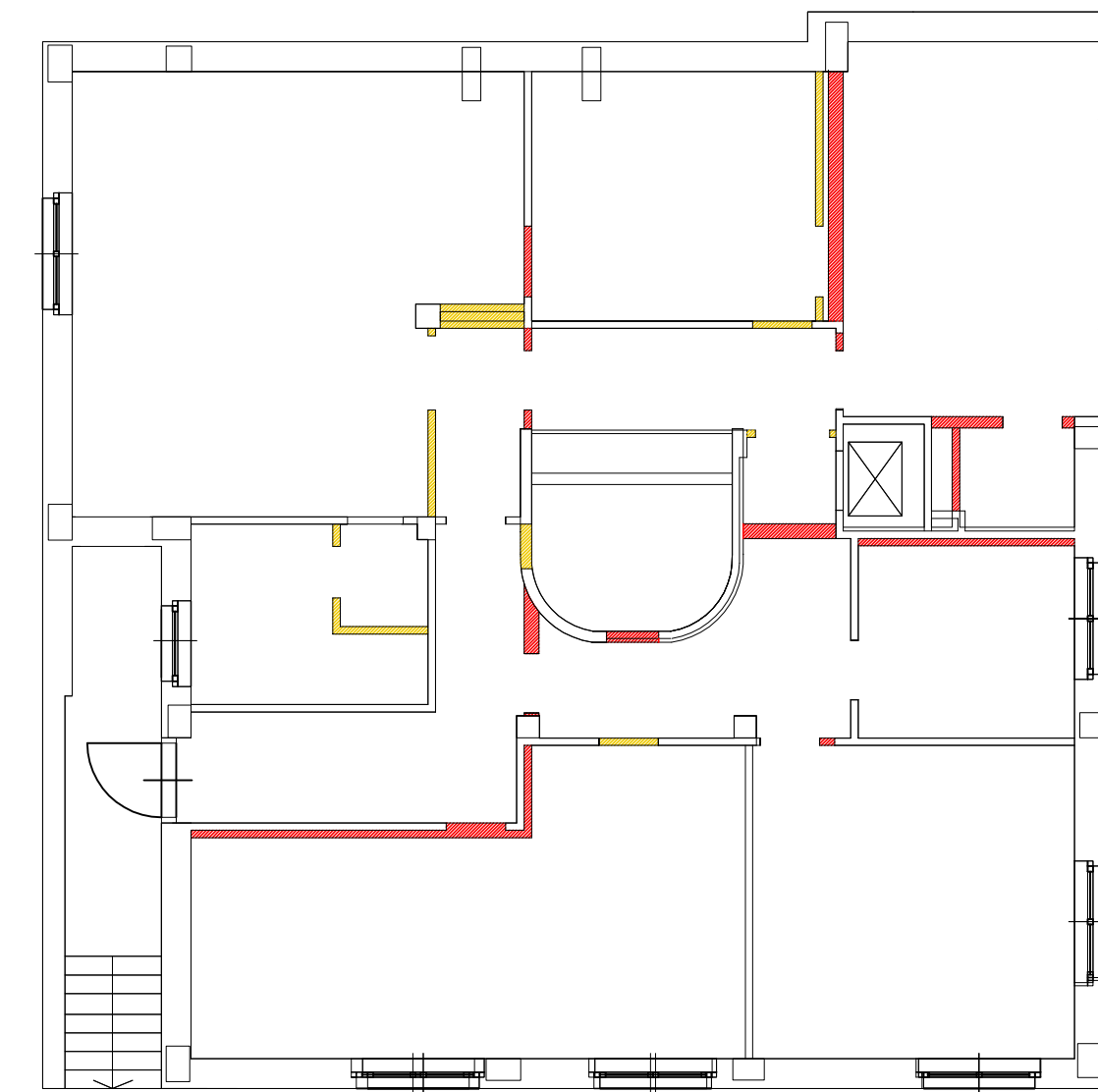

Palazzina via Ravina 36 - Piano terreno

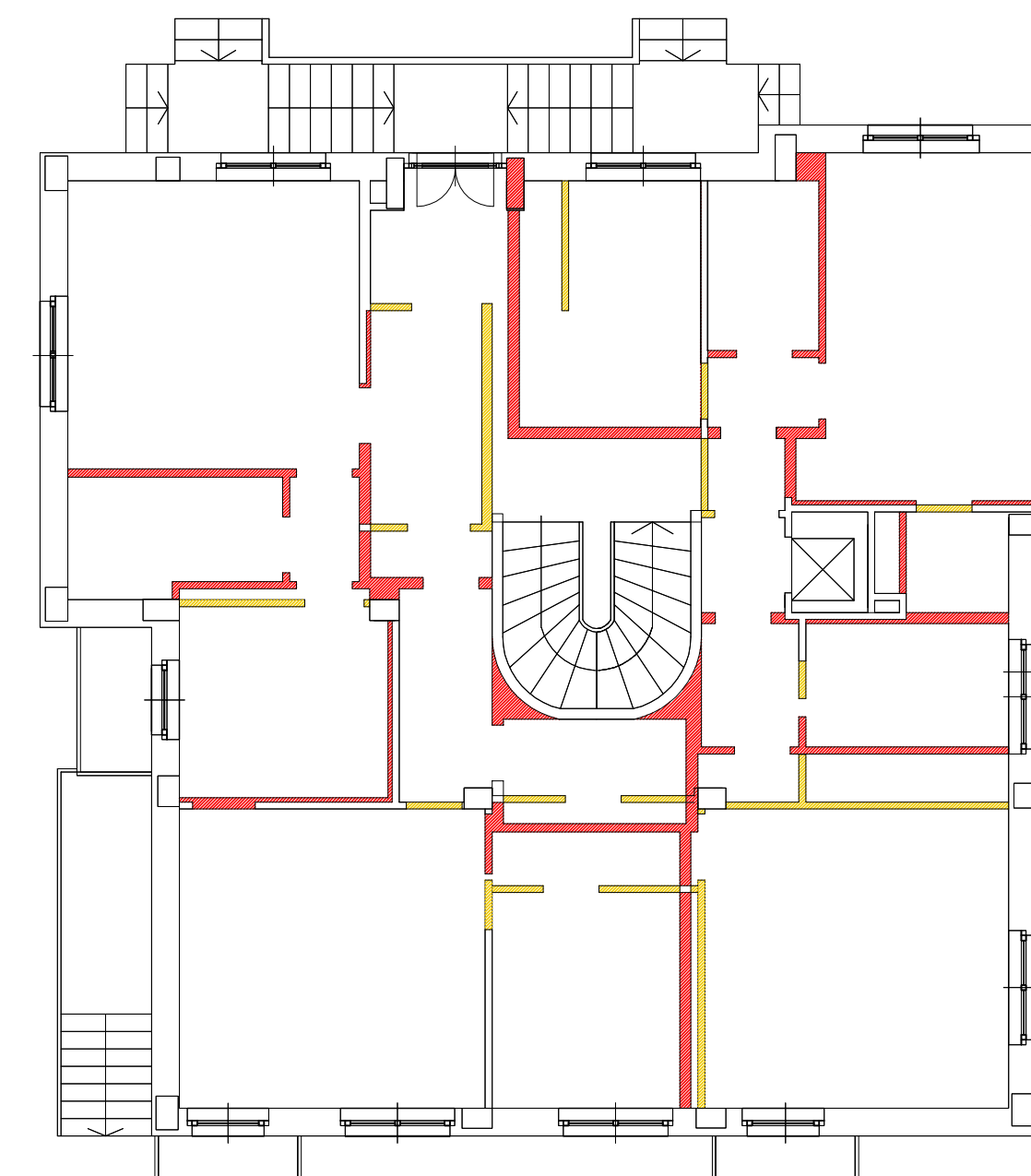

Palazzina via Ravina 36 - Piano primo

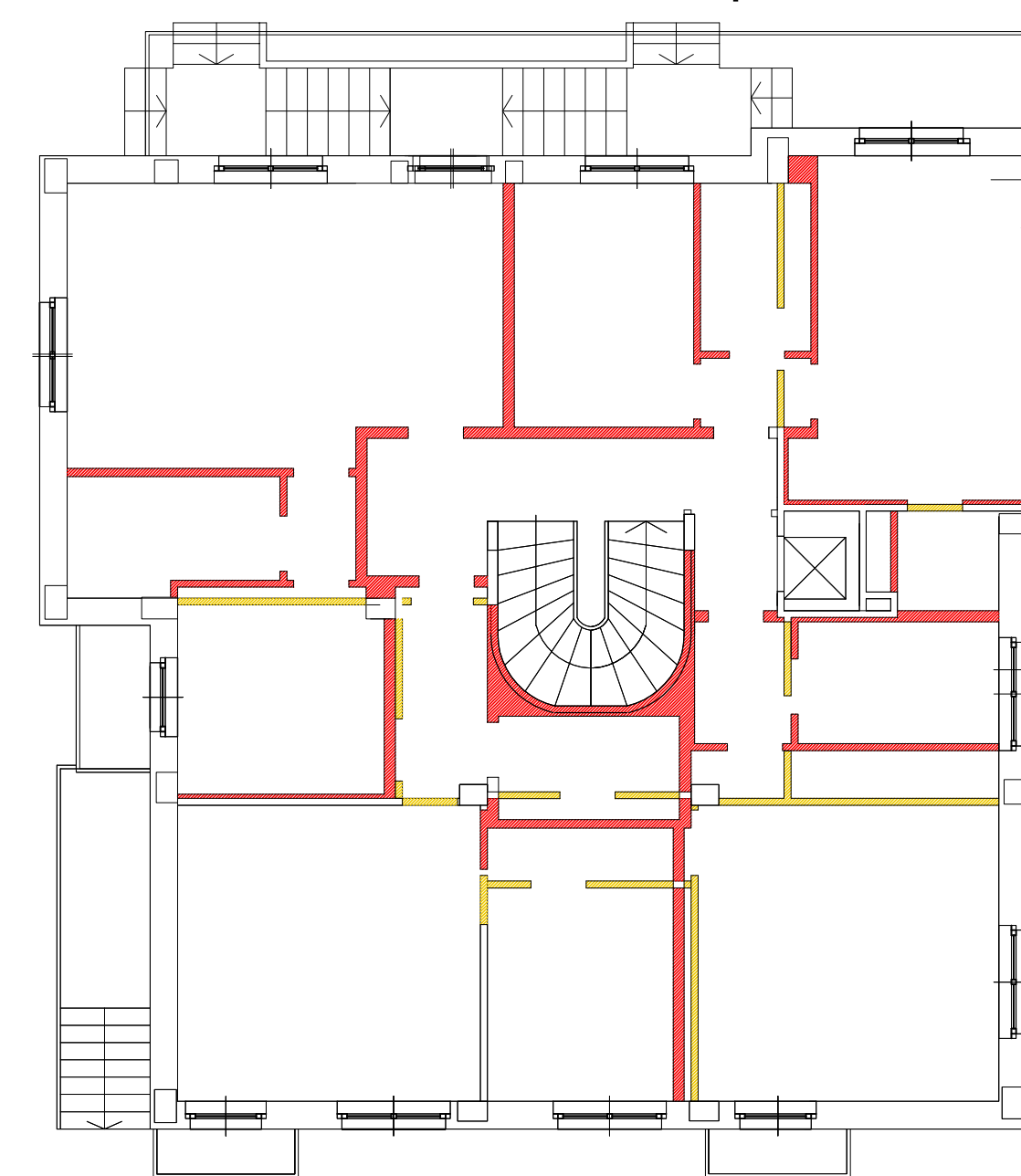

PROGETTO

Palazzina via Ravina 36 - Piano interrato

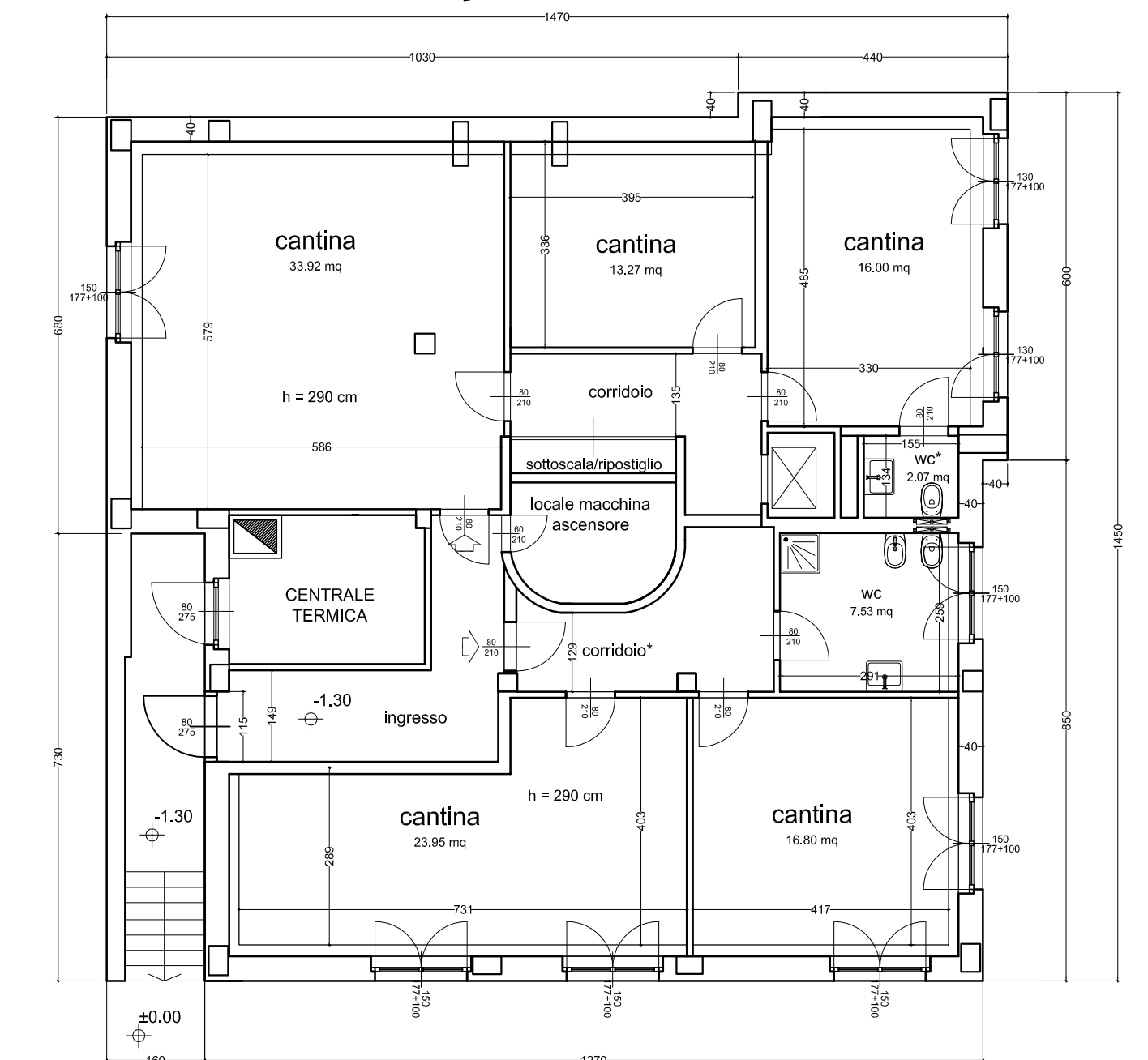

Palazzina via Ravina 36 - Piano terreno

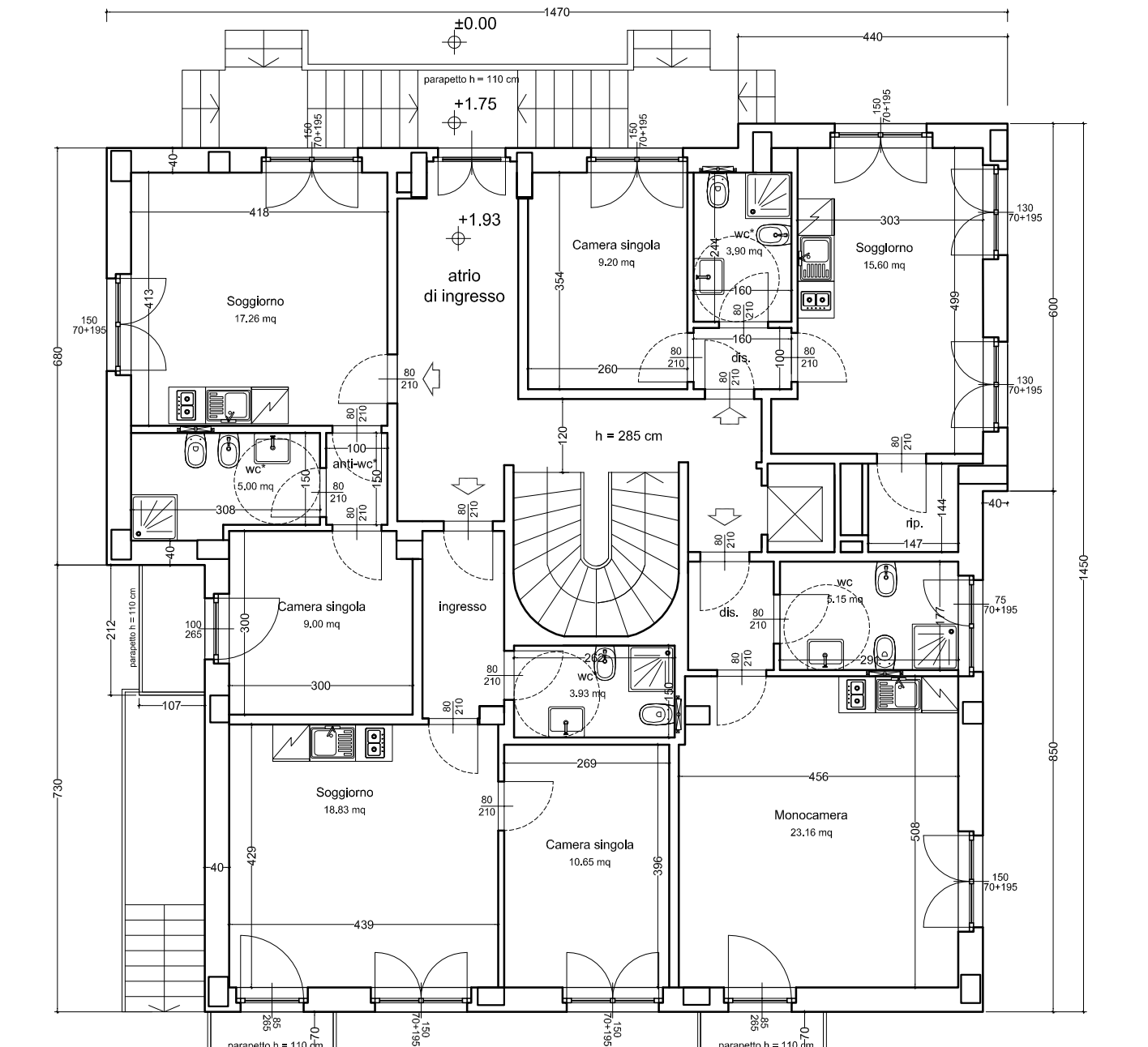

Palazzina via Ravina 36 - Piano primo

