



UBICAZIONE INTERVENTO: Via Borgaro, 96 DATA: Ottobre/Novembre 2020

PERMESSO DI COSTRUIRE

per la realizzazione di una media struttura di vendita in Torino,
via Borgaro, 96/98
(in applicazione dell'art.5 c.9 e 14 della L.106/2011)

COMMITTENTE:
 Proprietario:
 BELVEDERE Società Semplice
 Via Gustavo Modena n°37 - 20129 Milano
 C.F. 84504380019
 Intestatario:
 Pansa Simone
 PNSSMNS700712191
 in qualità di amministratore delegato di:
 CREA.RE GROUP S.R.L.
 Via Bertola n° 2 - 10121 Torino (TO)
 C.F. 11623940019

PROGETTISTA:
FRED SRL
 Via Germanasca, 3 - 10138 Torino
 Project Manager
 Geom. Filippo RIZZO
 Collegio geometri della Provincia di Torino n. 7961
 Progettista
 Arch. Valentina CURATOLO
 Ordine degli Architetti della Provincia di Torino n. 7375

4D
SOSTITUTIVA

PROGETTO: PROSPETTI

1	7	1	4	D	F	A	R	A	SCALA		
COMMESSA								REV.	1:100		
Maggio 2020								Seconda emissione	V. Curatolo / A. Nika / I. Trudu	Geom. F. Rizzo	
A								Ott./Nov. 2020	Prima emissione	V. Curatolo / A. Nika / I. Trudu	Geom. F. Rizzo
REV.	DATA	DESCRIZIONE						REDATTO	APPROVATO		

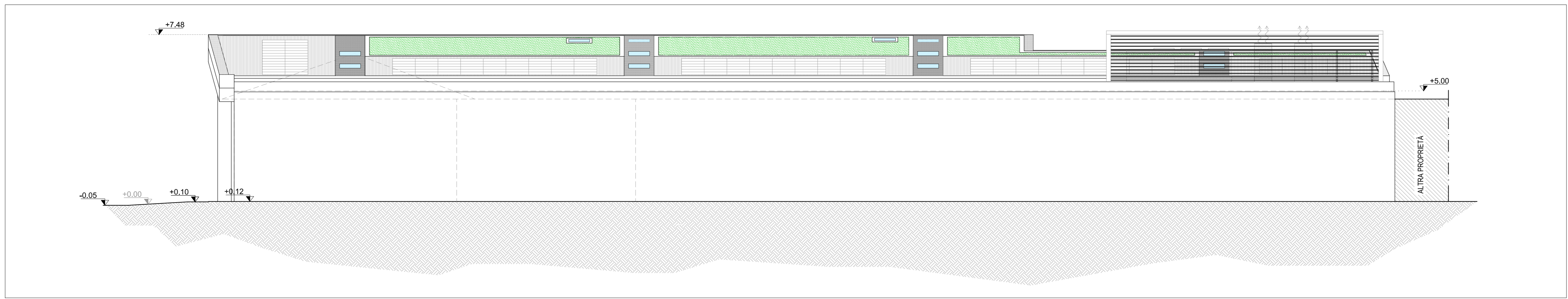

PROGETTO: PROSPETTO SUD

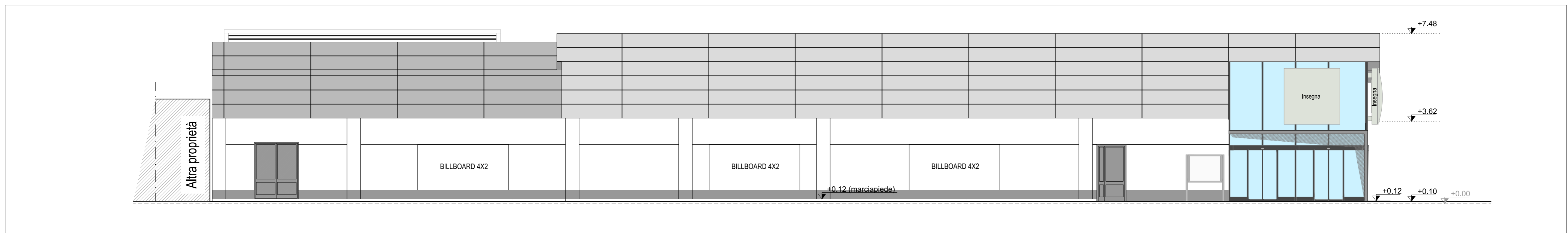

PROGETTO: PROSPETTO NORD

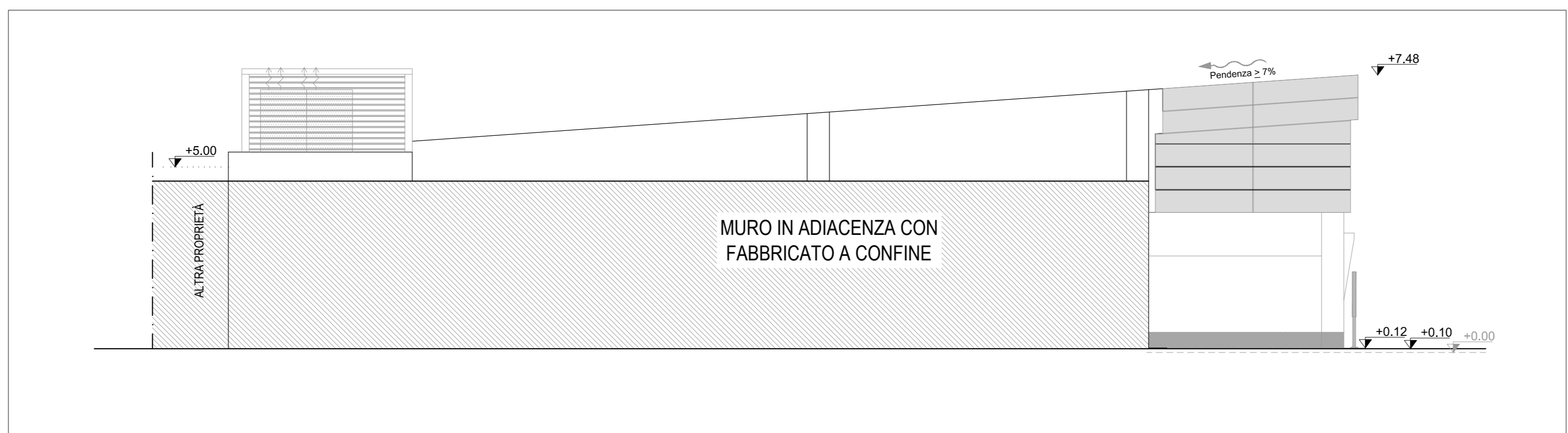

PROGETTO: PROSPETTO EST

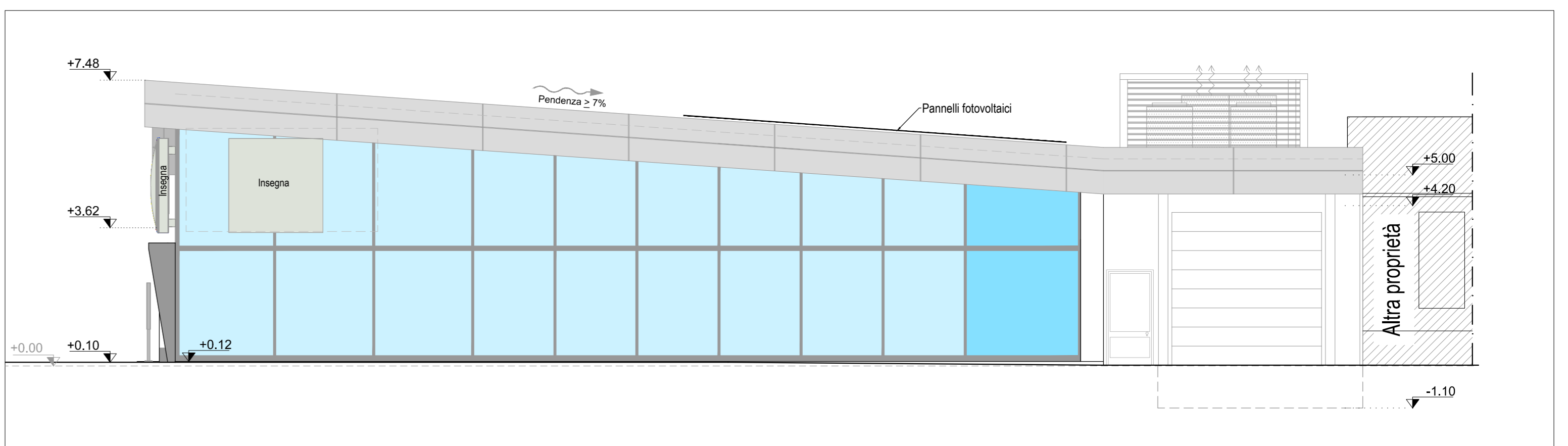

PROGETTO: PROSPETTO OVEST

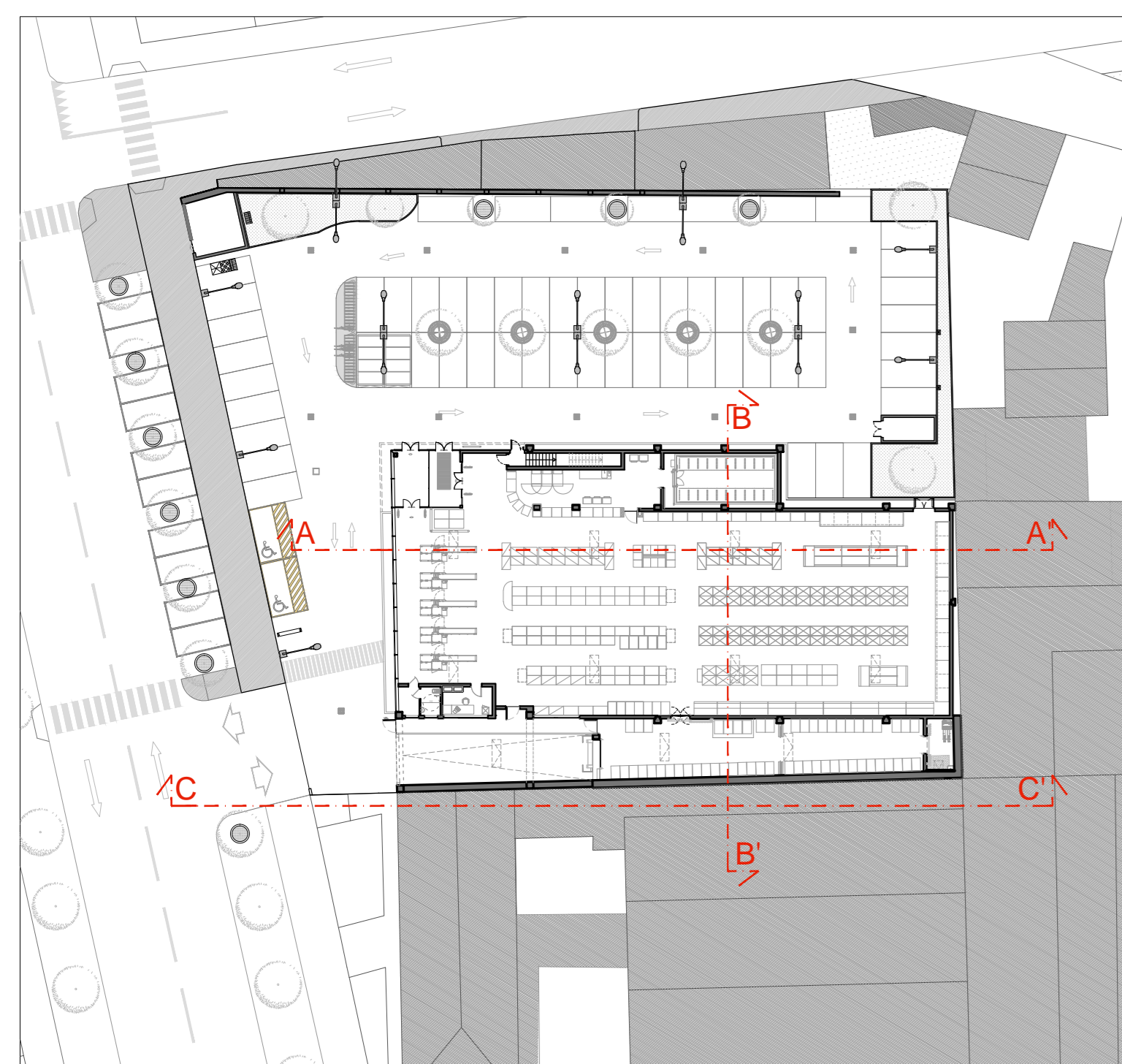

KEY PLAN

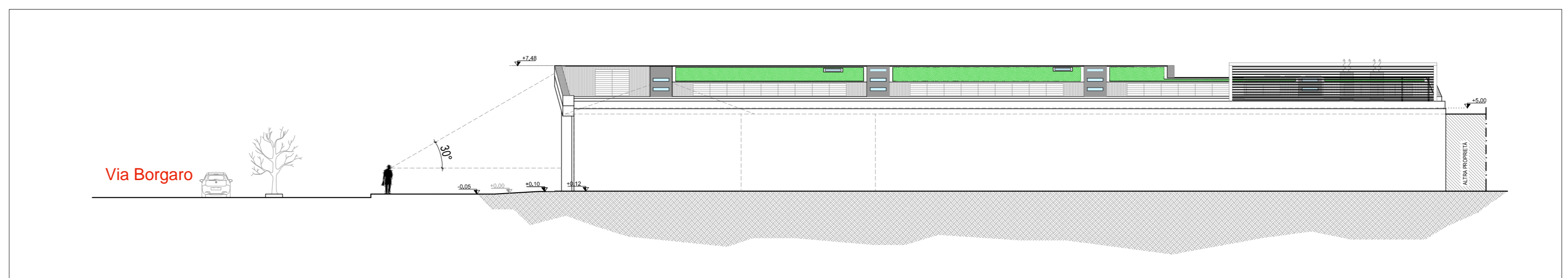

SEZIONE CC' - scala 1:200