

Proprietà/Proponenti:  
EMME S.r.l.  
VIALE BRUNO BUZZI n. 99  
ROMA - CAP 00197  
P.I. 14276411005

Progetto Architettonico:  
Studio Bossolano  
arch. Ubaldo Bossolano  
Via Vercelli, 110  
10133 Torino  
Tel 011 2688746  
@ info@studiobossolano.com



**CITTA' DI TORINO**  
Permesso di Costruire in Deroga

per la realizzazione di una media struttura di vendita  
M-SAM 3 in Torino, via Gaspero Barbera 50 (comma 9-14  
art. 5 L. 12/07/2011 n° 106, Circ. 9/05/2012 n° 7/UOL,  
D.C.G. 26/02/2013 n° 00872/009)

Tavola n°  
**03**

Scala 1:200

STATO DI FATTO

Novembre 2019

KEYPLAN

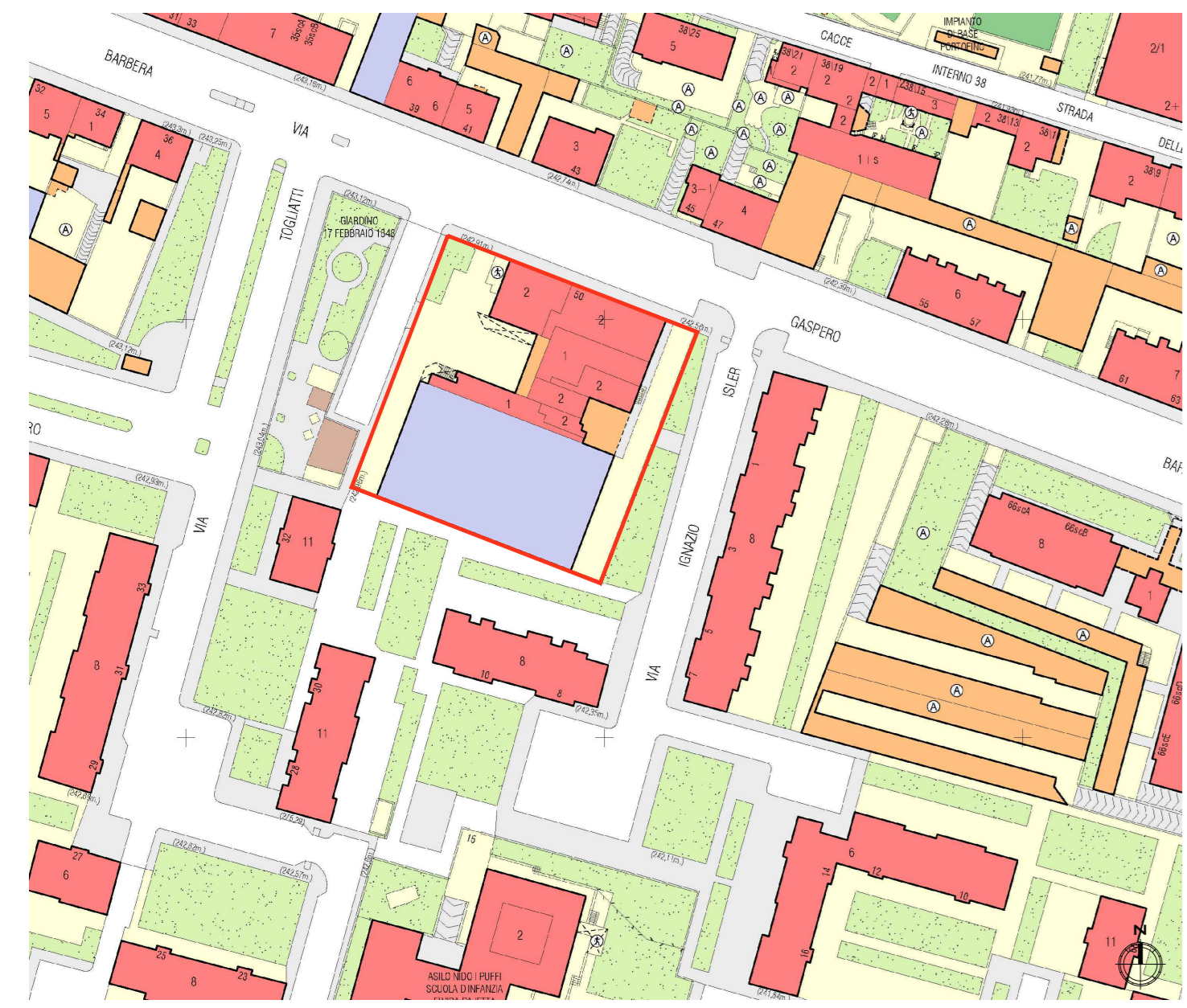

Area Oggetto di Intervento

PIANTA PIANO SEMINTERRATO

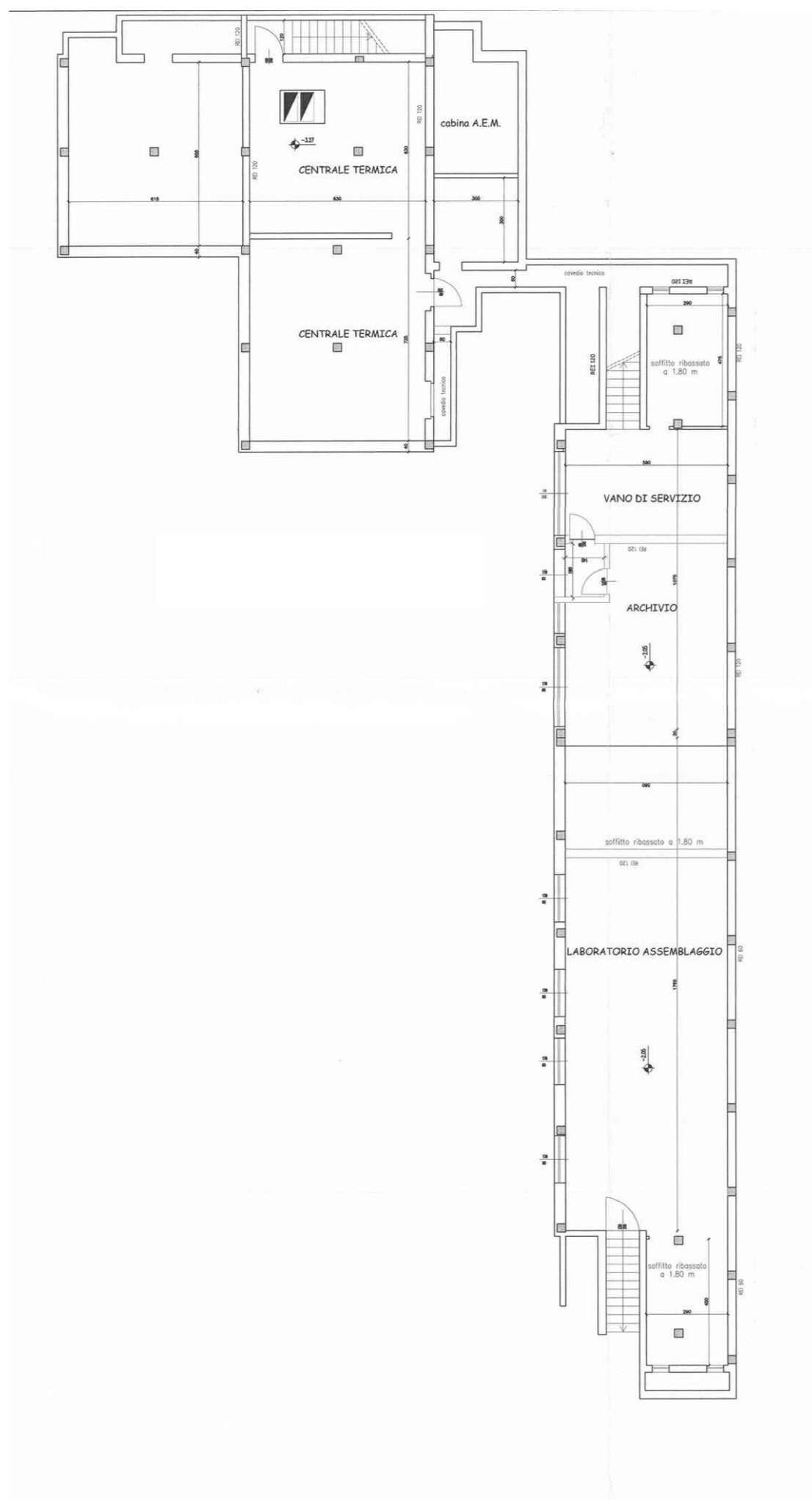

PIANTA PIANO TERRA



PIANTA PIANO PRIMO

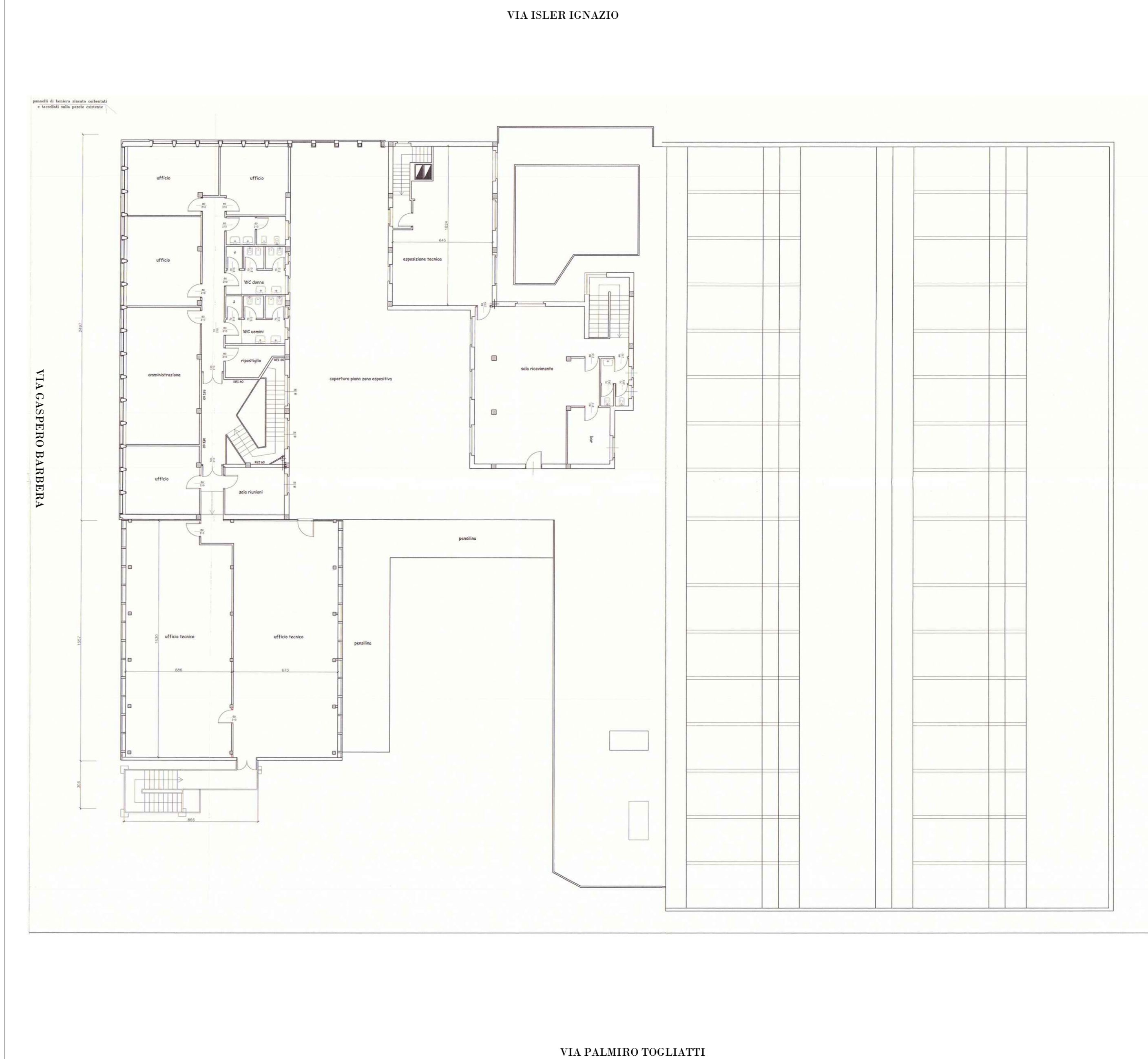

PROSPETTI E SEZIONI

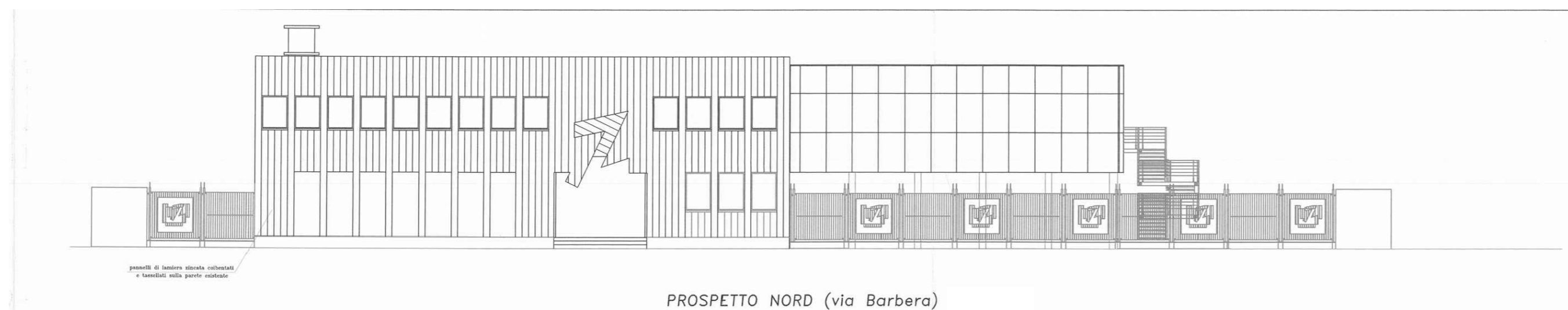

PROSPETTO NORD (via Barbera)



PROSPETTO OVEST (via Togliatti)



PROSPETTO EST (via Isler)



SEZIONE LONGITUDINALE