

# COMUNE DI TORINO

Progetto in deroga ai sensi della L. 106/2011 per  
realizzazione di nuovo edificio residenziale a 7 piani fuori terra  
parcheggio interrato e in superficie.

SITO  
Via Rovereto ang. via Mombarcaro via Mombarcaro - Torino

PROGETTISTI  
Arch. Adolfo BALMA  
Corso Vittorio Emanuele II n°76 - Torino  
Tel/Fax 0114345689  
E-mail: info@studio-balma.it

Arch. Massimiliano MOSCARELLO  
Via Silvio Pellico n°34 - Torino  
Tel/Fax 0116880680  
E-mail: studiomoscarello@gmail.com

LA PROPRIETA'

Società BISTAGNO S.r.l.  
Via Valleggio 41 - Torino

TAVOLA  
PROSPETTI DI PROGETTO  
LATO CORTILE

N°  
**06**

SEZIONE  
DATA 09-04-2020  
SCALA 1:100

## PROSPETTO LATO CORTILE

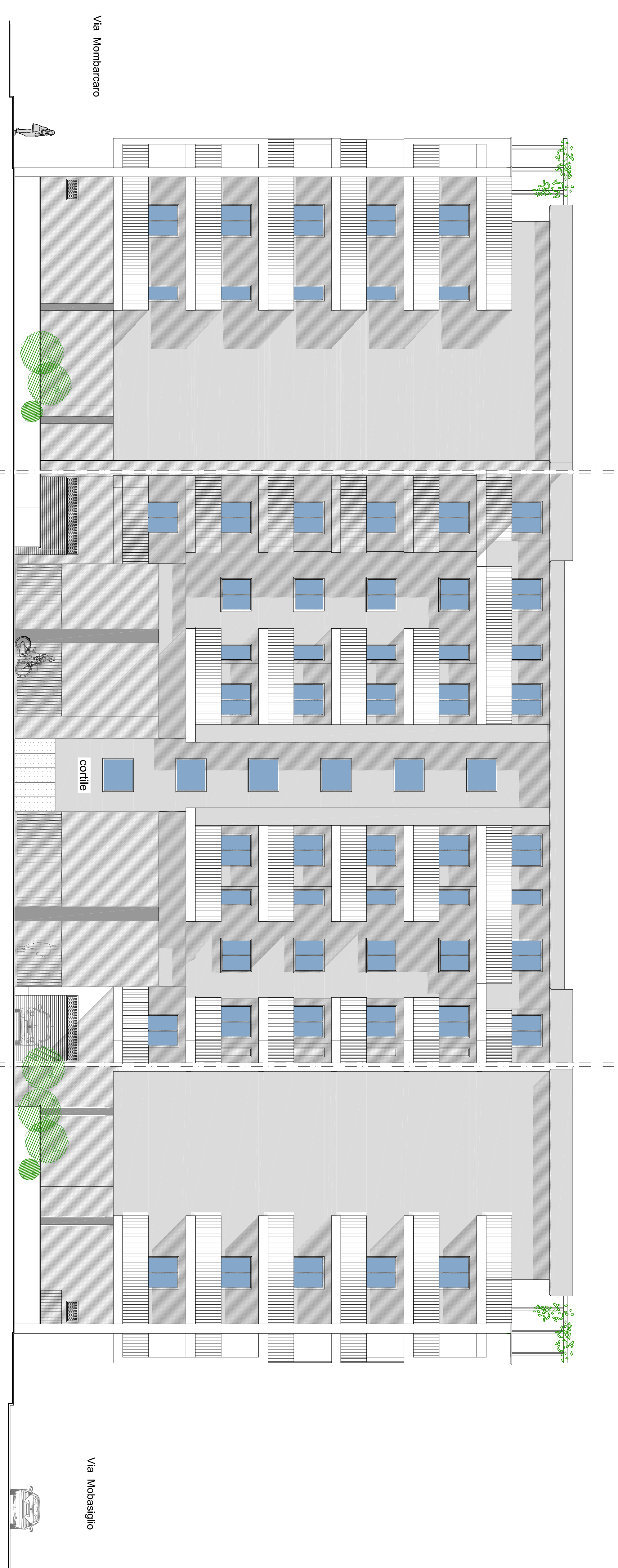

## SEZIONE TRASVERSALE

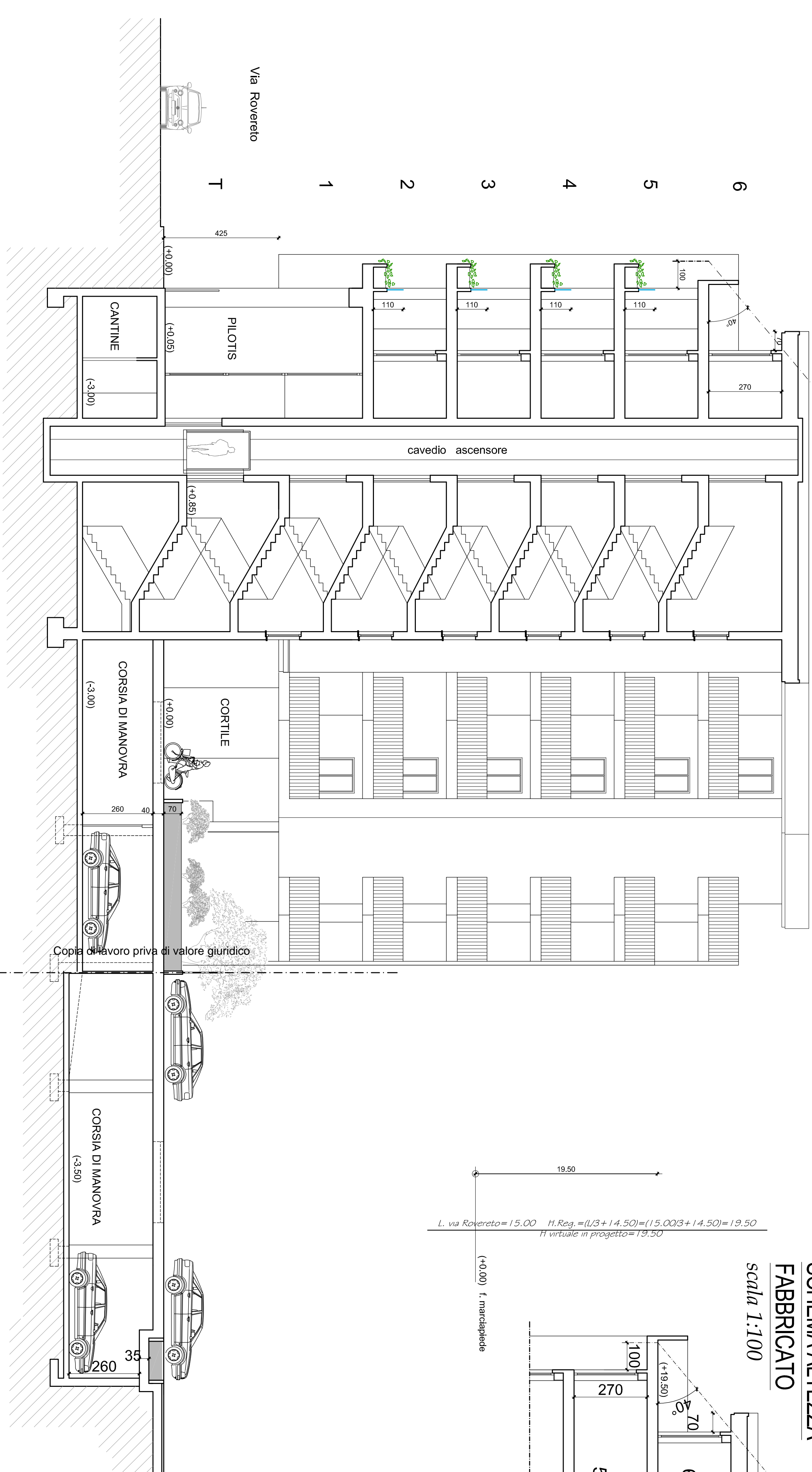

### SCHEMA ALTEZZA FABBRICATO

scala 1:100

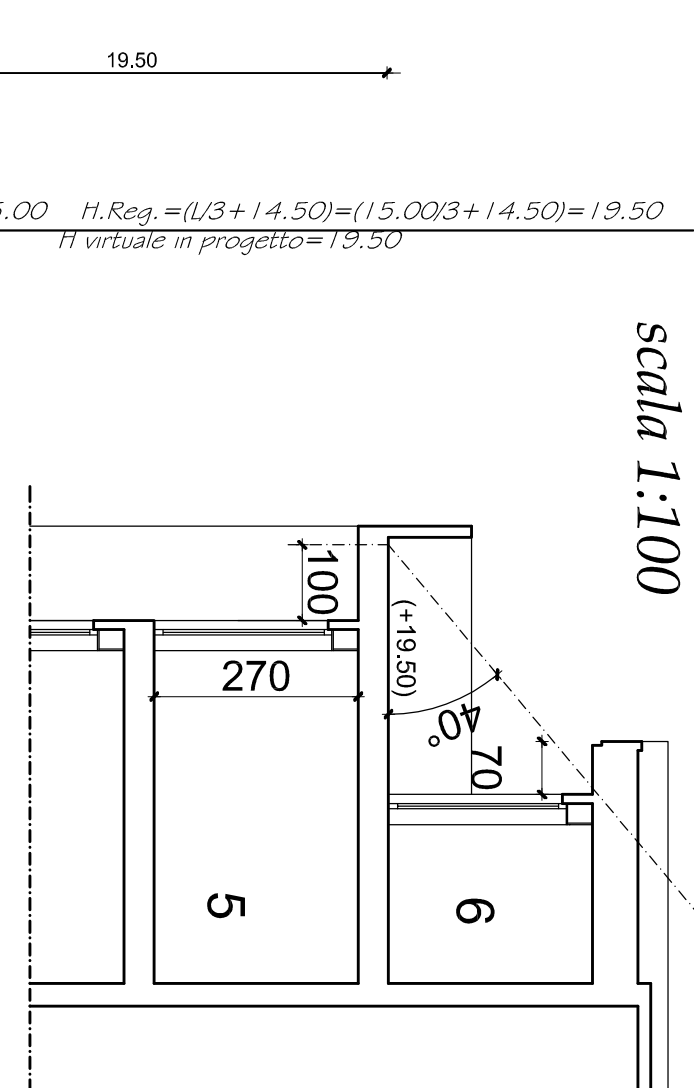

$L$  via Rovereto = 15.00  $H$  Reg. =  $(1/3 + 14.50) = (15.00/3 + 14.50) = 19.50$   
H virtuale in progetto = 19.50

(-0.00) f. marciapiede