# COMUNE DI TORINO

Progetto in deroga ai sensi della L. 106/2011 per realizzazione di nuovo edificio residenziale a 7 piani fuori terra parcheggio interrato e in superficie.

SITO

Via Rovereto ang. via Mombasiglio via Mombarcaro - Torino

PROGETTISTI

Arch. Adolfo BALMA
Corso Vittorio Emanuele II n°76 - Torino
Tel/Fax 0114345669
E-mail: info@studio-balma.it

Arch. Massimiliano MOSCARELLO
Via Silvio Pellico n°34 - Torino
Tel/Fax 0116680680
E-mail: studiomoscarello@gmail.com

LA PROPRIETA'

Società BISTAGNO S.r.l.
Via Valeggio 41 - Torino

TAVOLA

PROSPETTI DI PROGETTO

N°

05

DATA 09-04-2020

SCALA 1:100

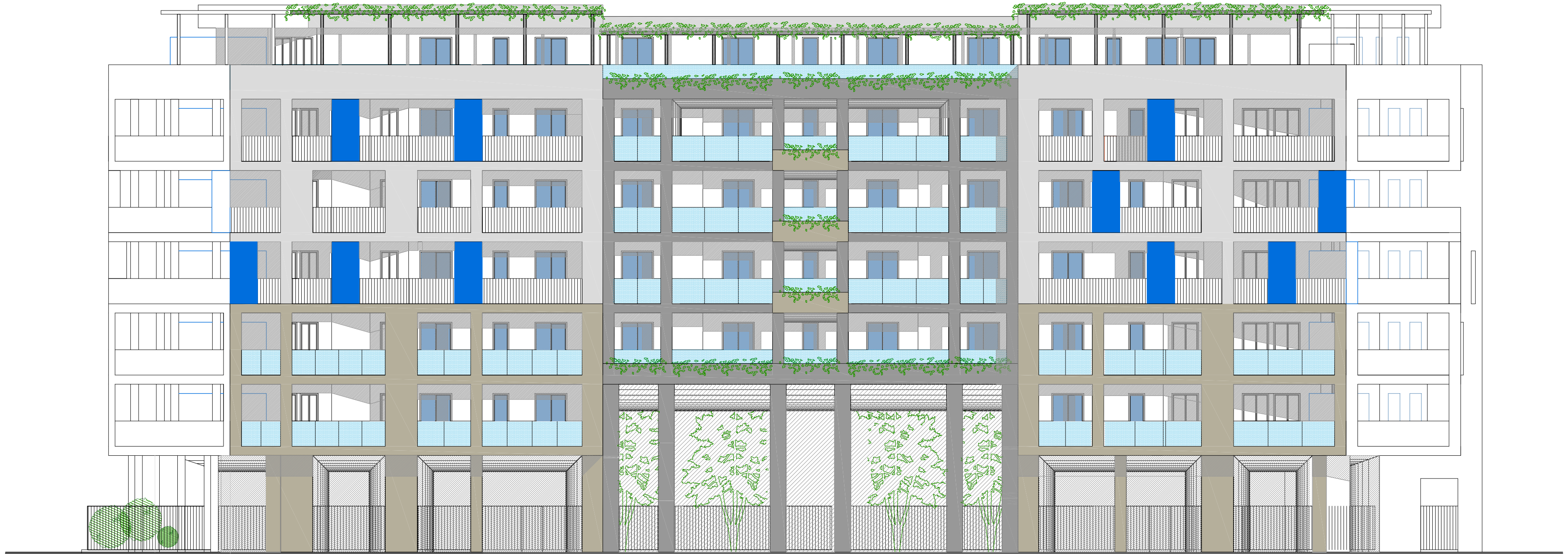

PROSPETTO OVEST

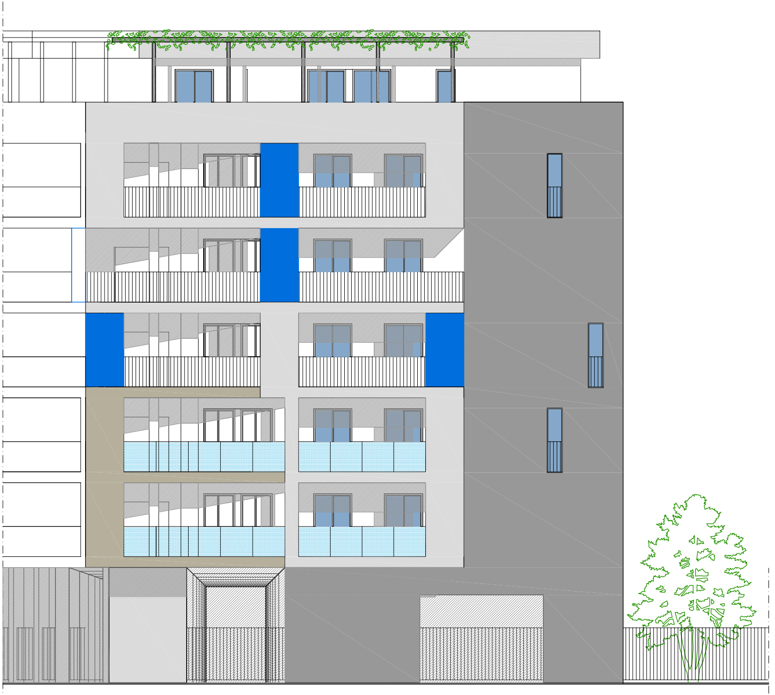

PROSPETTO SUD

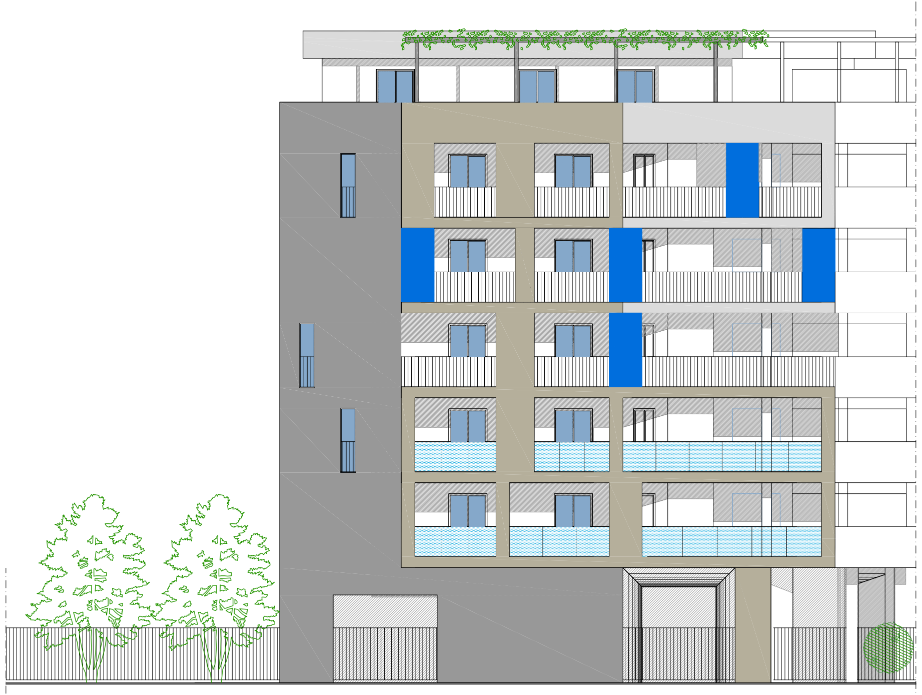

PROSPETTO NORD

Copia di lavoro priva di valore giuridico

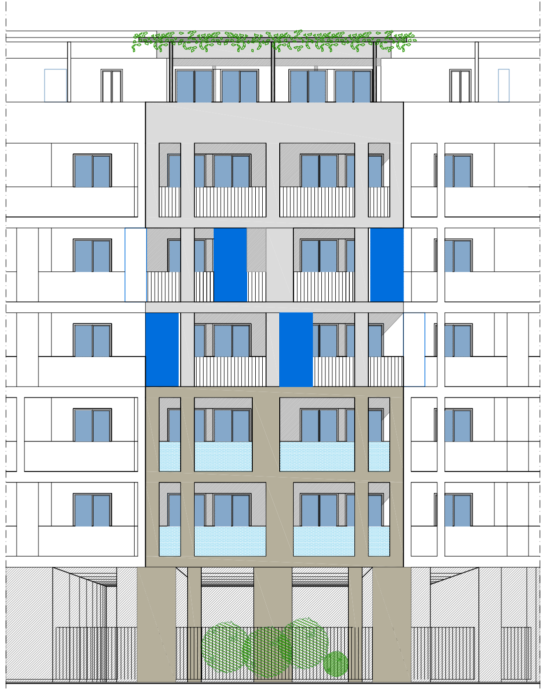

PROSPETTO NORD-OVEST

Arrivo: AOO 056, N. Prot. 00003134 del 10/04/2020