DEMARCHI Geom. Umberto - c.f. DMR MRT 62R06 L727X
Via San Francesco d'Assisi n. 17
10078 - Venaria Reale (TO)
tel. 011 40.27.100

COMUNE DI TORINO

RICHIEDENTE :	GROSSETO S.a.s. di Alessandro V.	p.Iva 10755800017
PROPRIETA' :	Ing. FORNAS Carlo Ing. FORNAS Giuseppe	c.f. FRN CRL 50D10 D218 c.f. FRN GPP 49L10 D218

OGGETTO : Richiesta di Permesso di Costruire in deroga art. 14 D.P.R. 380/2001;
Legge 106/2011, per il mutamento della destinazione d'uso da attività produttiva a palestra, del piano primo (2° f.t.) dell'edificio di Corso Grosseto 178 Torino
OPERE CONSISTENTI IN MODIFICHE INTERNE E IN FACCIATA

scala: varie
data: AGOSTO 2020

La Proprietà	Il Progettista e D.L.	L'Impresa
Ing. FORNAS Carlo Ing. FORNAS Giuseppe	DEMARCHI Geom. Umberto Via San Francesco d'Assisi n.17 10078 - Venaria Reale (TO) DMR DVD 66B52 D722X	

Il Richiedente
GROSSETO S.a.s. di Alessandro V.

TAVOLA 2: PIANTE
- STATO DI FATTO
- SOVRAPPOSIZIONI

STATO DI FATTO

PIANTA PIANO INTERRATO (1° s.t.)
(NESSUNA MODIFICA)
scala 1:100

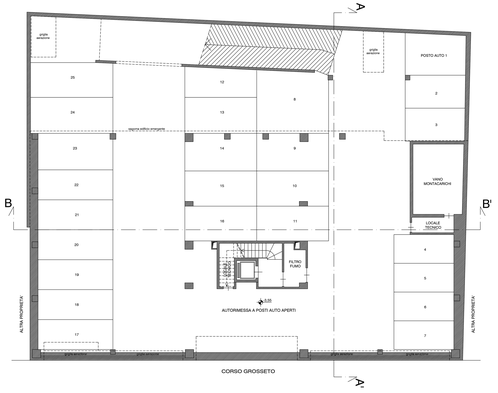

PIANTA PIANO TERRENO (1° f.t.)
scala 1:100

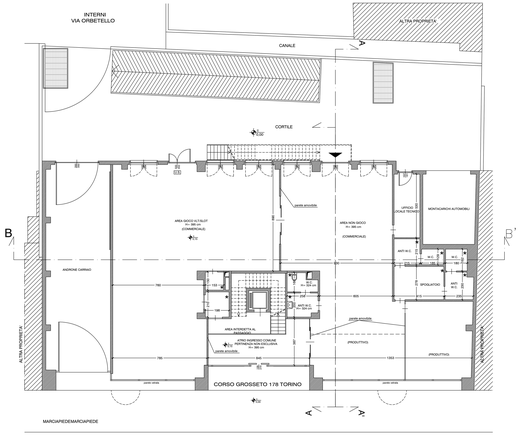

PIANTA PIANO PRIMO (2° f.t.)
scala 1:100

★ AERAZIONE FORZATA MECCANIZZATA

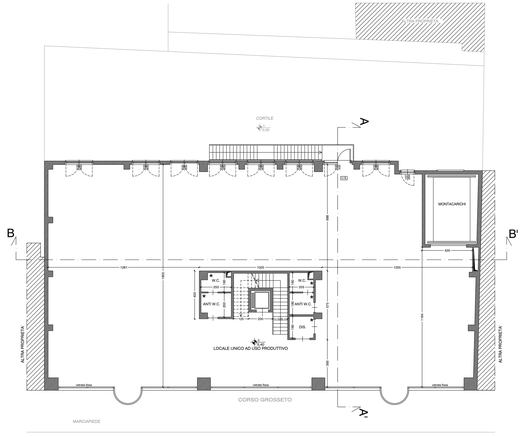

PIANTA COPERTURA
(NESSUNA MODIFICA)
scala 1:100

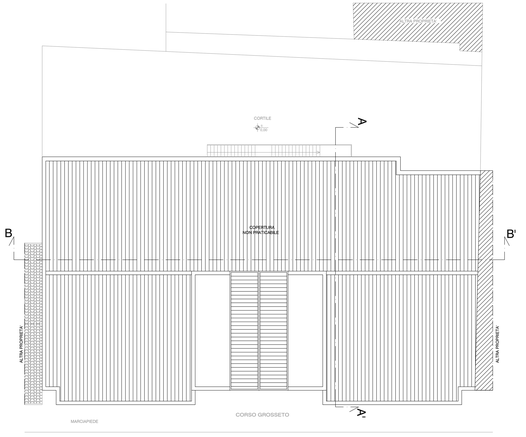

SOVRAPPOSIZIONI

PIANTA PIANO INTERRATO (1° s.t.)
(NESSUNA MODIFICA)
scala 1:100

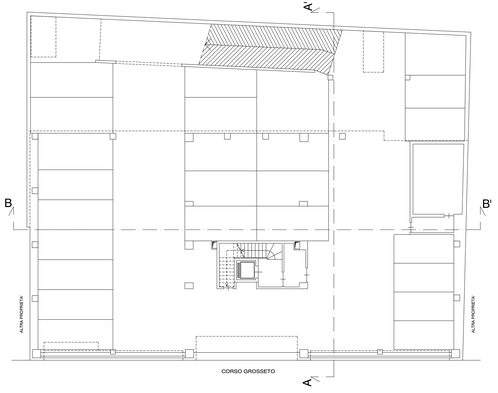

PIANTA PIANO TERRENO (1° f.t.)
scala 1:100

NUOVE COSTRUZIONI

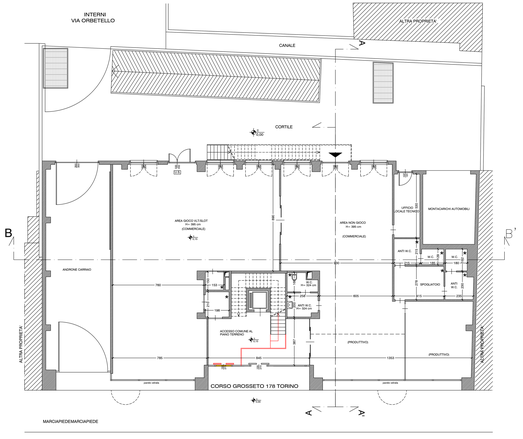

PIANTA PIANO PRIMO (2° f.t.)
scala 1:100

NUOVE COSTRUZIONI
DEMOLIZIONI

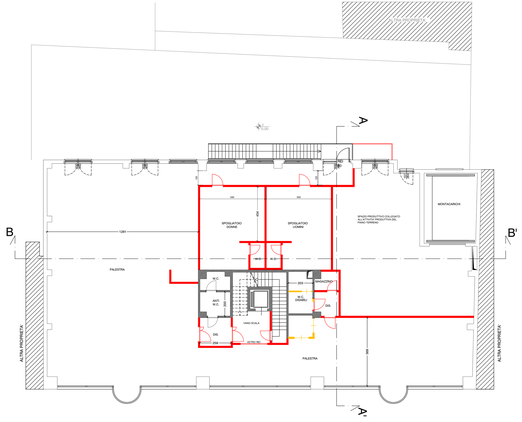
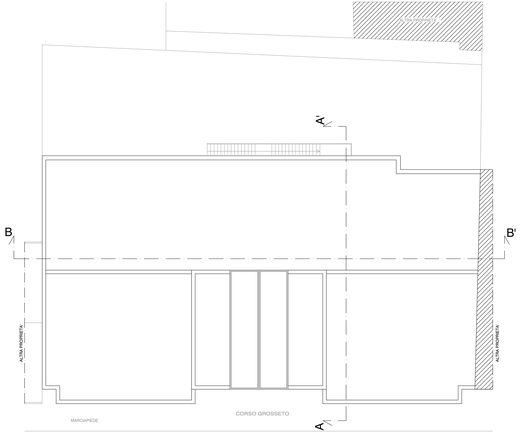
PIANTA COPERTURA
(NESSUNA MODIFICA)
scala 1:100