

- Parcheggio bici elettriche e non
- Verde con arbusti e piantumazione
- Verde a prato
- Area Fitness / gioco

pavimentazione permeabile con autobloccanti per lo stallo delle automobili



Area verde per il gioco, pavimento ad hoc



Area verde calpestabile a prato

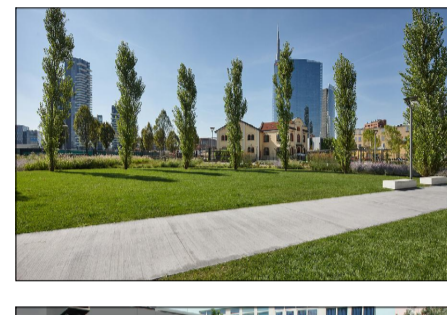

Area di ricarica bici elettriche (20 stalli) + parcheggio biciclette



Serbatoio per la raccolta delle acque piovane e il riciclo per l'irrigazione

illuminazione



Pannelli fotovoltaici a celle

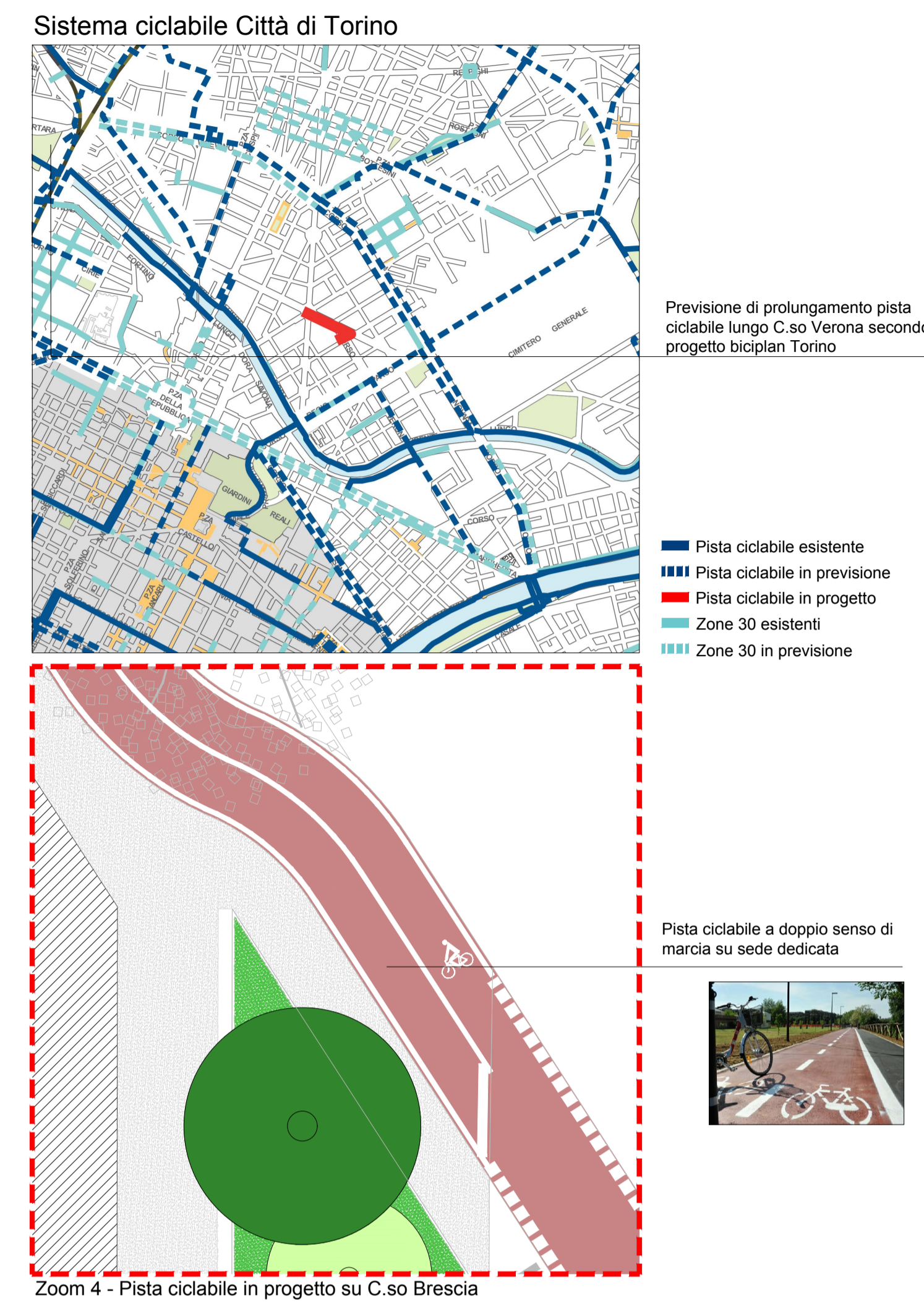
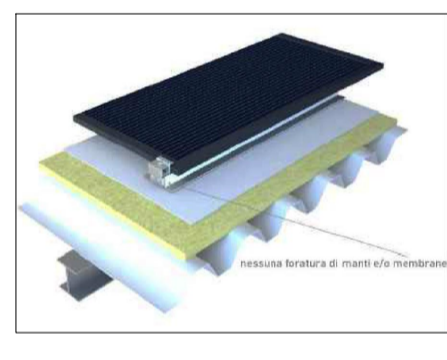

Zoom 4 - Pista ciclabile in progetto su C.so Brescia

Planimetria generale
scala 1:500

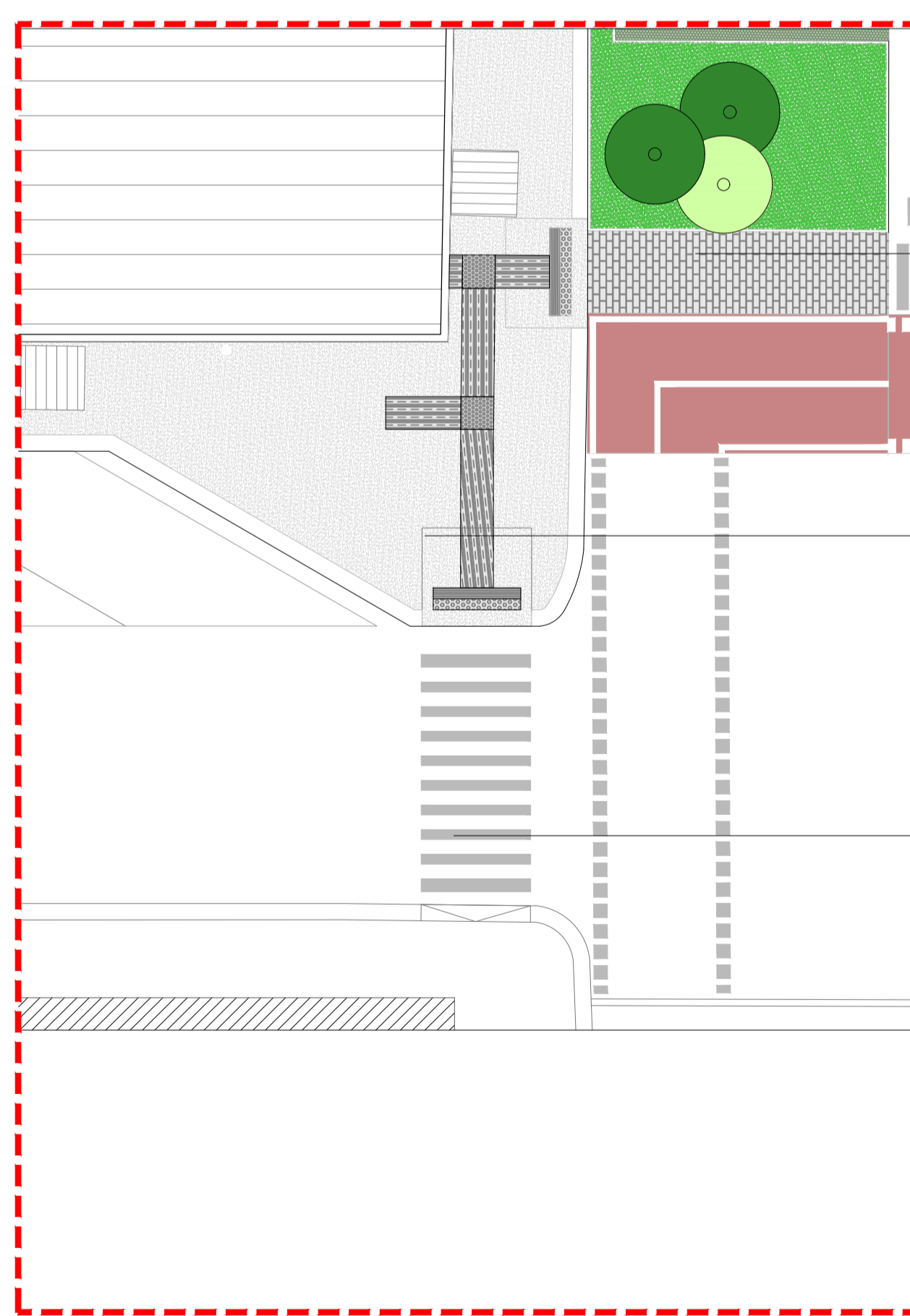

Zoom 1 - Attraversamento pedonale Via Perugia - area esterna

Zoom dettagli urbanistici
scala 1:100

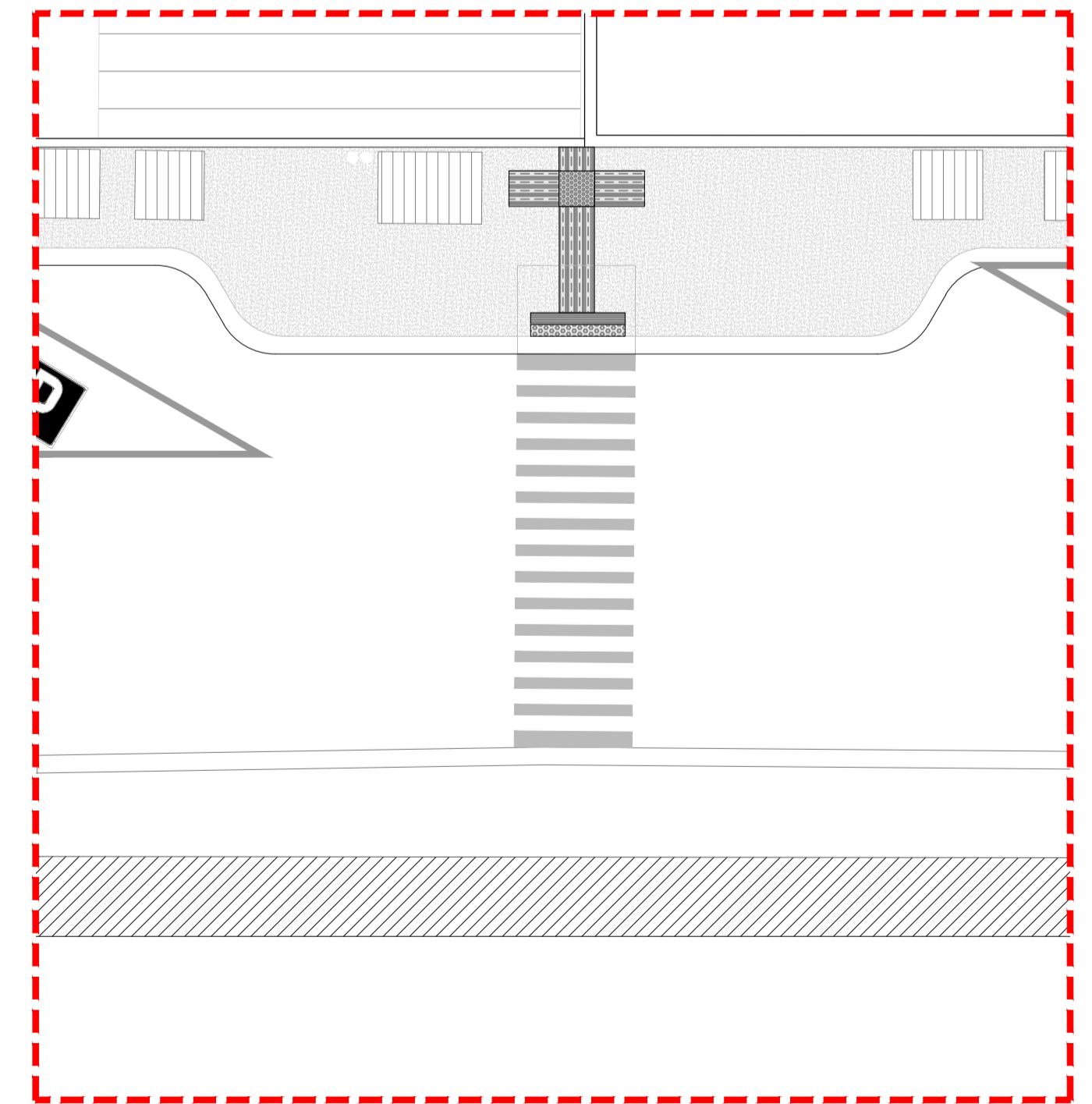

Zoom 2 - Attraversamento pedonale Via Perugia - ingresso principale centro sportivo

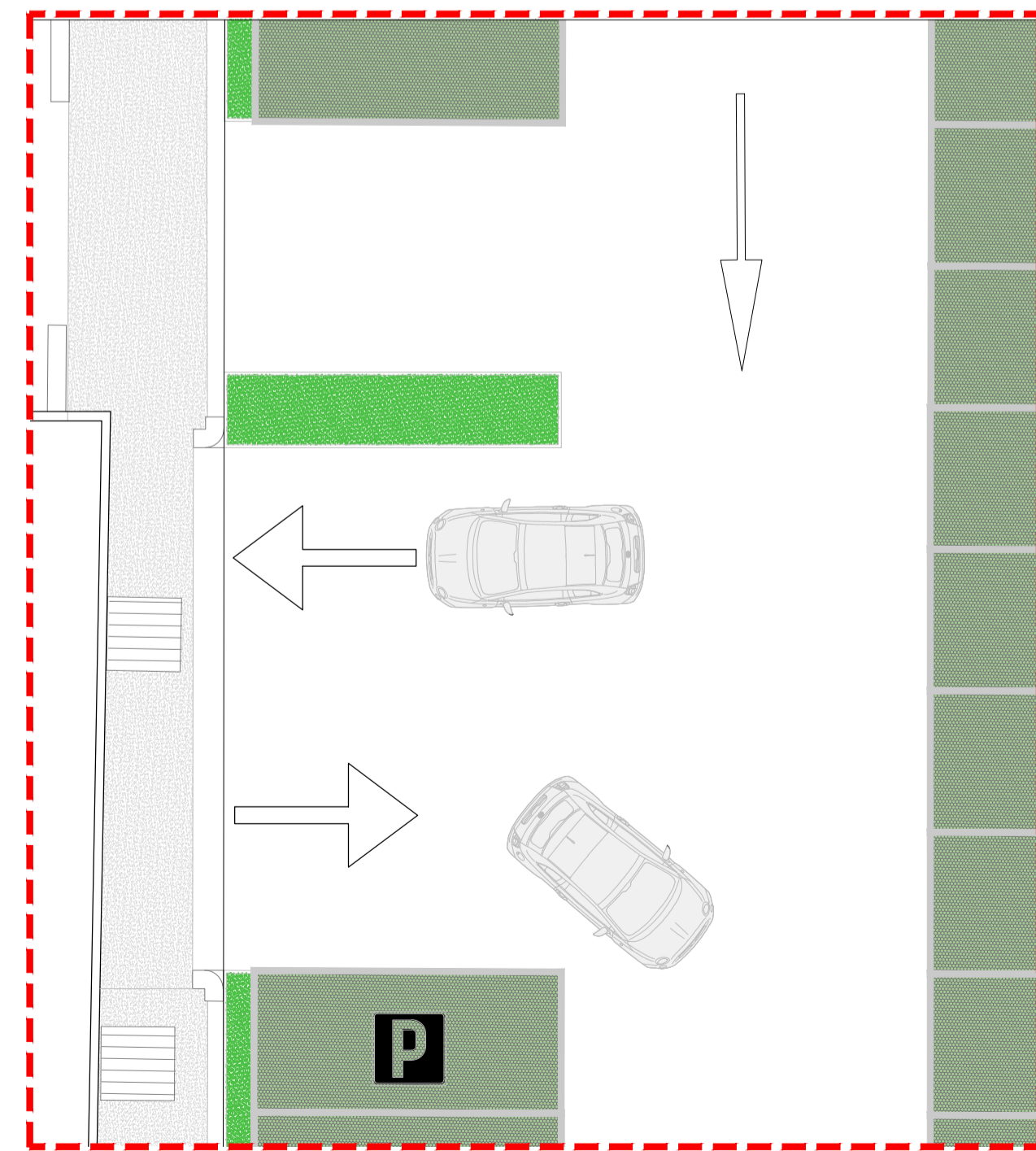

Zoom 3 - Ingresso carrabile centro sportivo

Progetto di Recupero di un immobile sito in Via Perugia 29, Torino Ex Mercato dei Fiori
Permesso di costruire
(art.20, d.P.R. 6 Giugno 2001, n. 380)

Proprietà: **Prelios SGR S.p.A.**
Proprietà non committente: **Ingesport Health & Spa Consulting S.L.**
Comune di Torino
Immobile di Via Perugia 29, Torino

Progetto Architettonico
Elaborati grafici
PROGETTO PRELIMINARE - Aree esterne e urbanizzazione
Scala **1:500 - 1:100**
TAV **ARC_117**

Benedetto Camerana
(Camerana&Partners)

COORDINAMENTO GENERALE
Arch. Benedetto Camerana
(Camerana & Partners)



PROGETTO ARCHITETTONICO
Arch. Benedetto Camerana
(Camerana & Partners)



Naos Arquitectura
Plaza de Charles Darwin, 3
Perillo - Oleiros - A Coruña 15172.
t: T 981 169 199
e: naosarquitectos@naos.es

PROGETTO IMPIANTI E SICUREZZA ai sensi del D.Lgs 81/ 2008
Base engineering S.r.l.
Arch. Pier Massimo Cinquetti
Via Cardinal Maurizio 19, 10131 Torino
e: studio@baseengineering.it
t: +39 011 819685

Revisione	Data	Descrizione	Redatto	Controllato	Approvato
00	MAGGIO 2020	EMMISSIONE ELABORATI PER PERMESSO DI COSTRUIRE	FT	IR	ARCH. BENEDETTO CAMERANA
01					
02					
03					

L'Arch. Benedetto Camerana si riserva la proprietà di questo disegno con la proibizione di riprodurlo o trasferirlo a terzi senza autorizzazione scritta. This document is property of Arch. Benedetto Camerana. Reproduction and divulgation is forbidden without written permission.