DIVISIONE AMBIENTE, VERDE E PROTEZIONE CIVILE
AREA DI PROTEZIONE CIVILE

RISCHIO IDRAULICO FASCE DI ESONDAZIONE DEL PIANO PER L'ASSETTO IDROGEOLOGICO (PAI) ED ELEMENTI VULNERABILI

SCALA 1:20.000

0 200 400 600 800 m

PIANO COMUNALE DI PROTEZIONE CIVILE
Aggiornamento 2020

Data: Settembre 2020
Redazione: Area Protezione Civile Città di Torino
con la collaborazione di: Arch. Alberto Brasso

Copyright © 2020 - Città di Torino
Divisione Ambiente Verde e Protezione Civile
Area Protezione Civile

ELABORATO: Rischio Idraulico
Fasce di Esondazione
del Piano per l'Assetto Idrogeologico (PAI)
ed Elementi Vulnerabili
RELEASE DEL FILE VETTORIALE: marzo 2019
SISTEMA DI RIFERIMENTO PROGETTO:
Roma40 - EPSG 3003

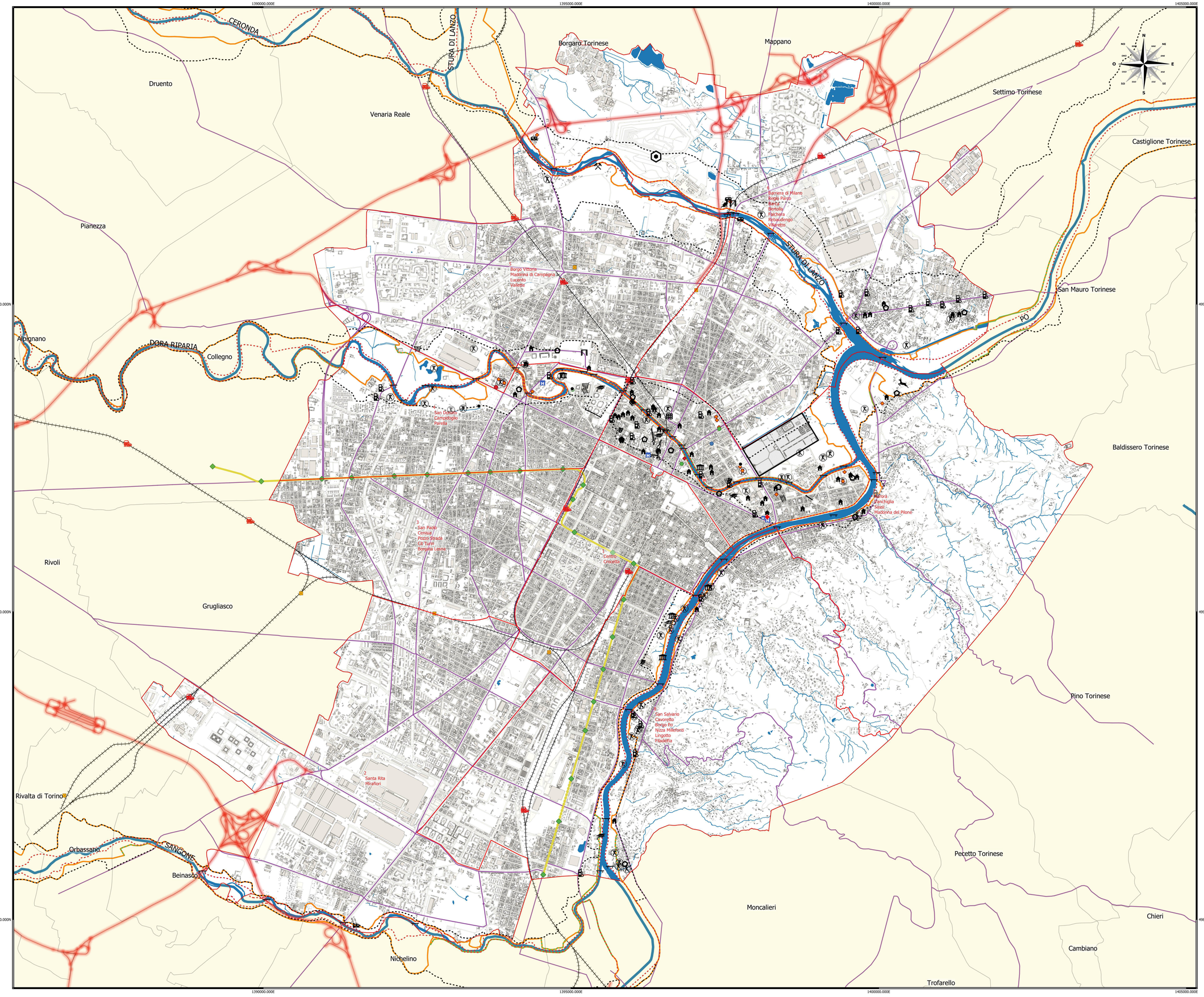

LEGENDA

- Ambiti Amministrativi
- Circoscrizioni
- Rete Autostradale
- Viabilità principale
- Linee ferroviarie

Stazioni ferroviarie
- esistente
- in progetto

Linee metro
- in esercizio
- in costruzione
- Fermate metro
- Edificato
- Rete Idrografica Naturale ed Artificiale

Fasce Fluviali PAI
- Fasce fluviali lineari A
- Fasce fluviali lineari B
- Fasce fluviali lineari B di progetto
- Fasce fluviali lineari B di progetto realizzate
- Fasce fluviali lineari C

Elementi Vulnerabili
- Sedi circoscrizioni
- Carabinieri
- Guardia Finanza
- Polizia Municipale
- Questura
- VV.FF

Strutture Ospedaliere e Sanitarie
- Pronto Soccorso
- Principale e PS
- Principale
- Secondario
- Presidi riconosciuti e strutture private
- Sedi ASL
- Strutture socio assistenziali
- Aree mercatali
- Cimitero Monumentale
- Chiese e Luoghi di Culto
- Scuole
- Università e centri di ricerca
- Biblioteca
- Teatri
- Musei
- Cinema
- Impianti sportivi
- Centri commerciali
- Canile
- Maneggio
- Aree nomadi
- Stazione rifornimento carburante
- Sottopassi stradali
- Ponti e passerrelle
- Impianti estrattivi
- Discarica AMIAT