

PROPRIETA' : **V.G. Società Semplice**

OGGETTO:

LEGGE REGIONALE n.16 del 4/10/2018 articolo 4 comma 1
PROGETTO DI CHIUSURA TERRAZZO
ELABORATO GRAFICO ALLEGATO AD ISTANZA PER PARERE DI MASSIMA

PROPRIETA': 
GUIDO CORNALE leg. C. rappresentante V.G. S.S.

PROGETTISTA : 
RENZO BROGGIO geometra - Via Roma n°71 - 10025 Pino Torinese - tel. 011.843.337 - 347.899.994 - MBo' geom. n°5652
E mail - renzobroggio@tin.it - renzo.broggio@geopec.it

PLANIMETRIA
AREA IN PROPRIETA' 1: 200

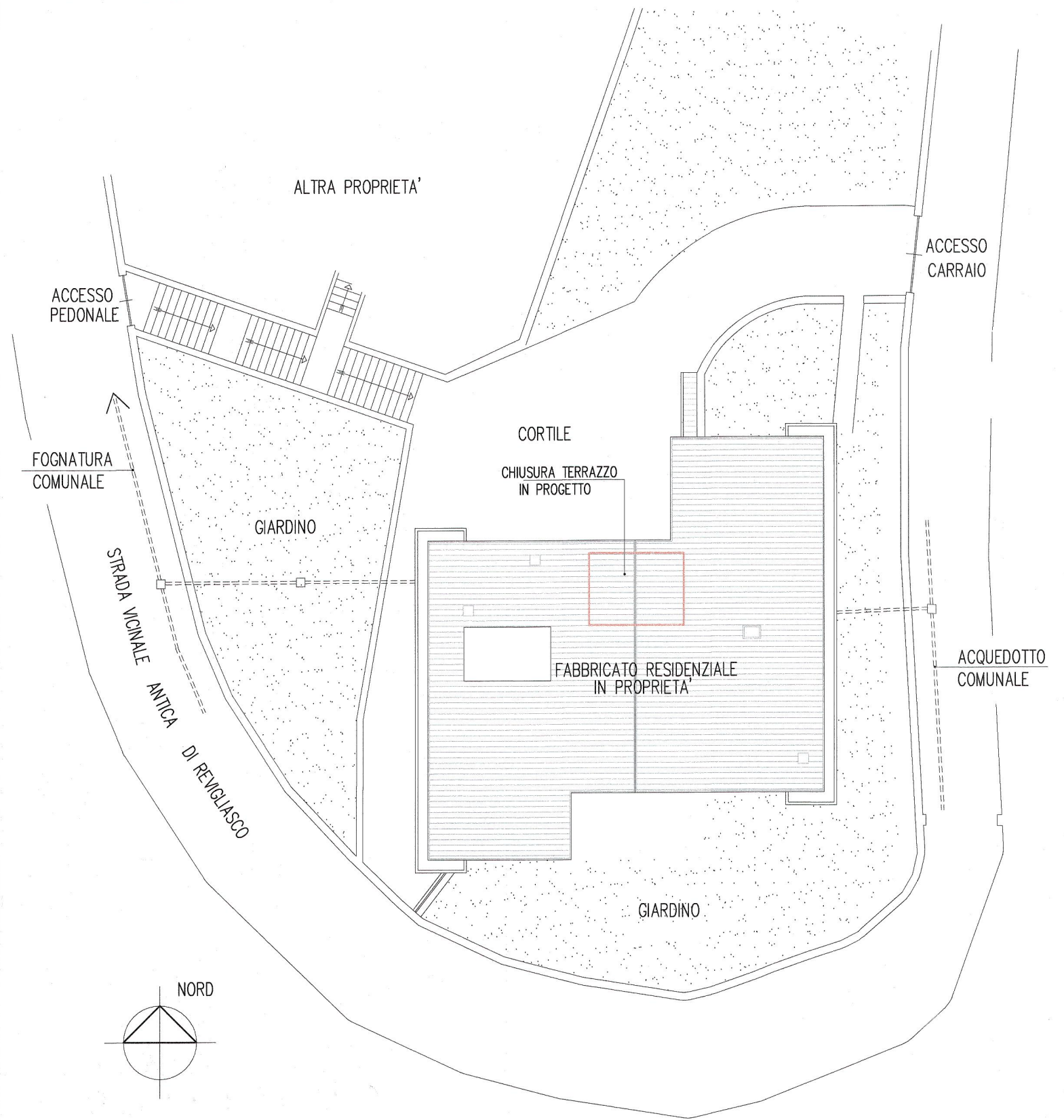

V.G. - DOMANDA AMPLIAMENTO

PLANIMETRIA CATASTALE
IN PROPRIETA' FOGLIO 1356 PARTICELLA 103 1: 1000

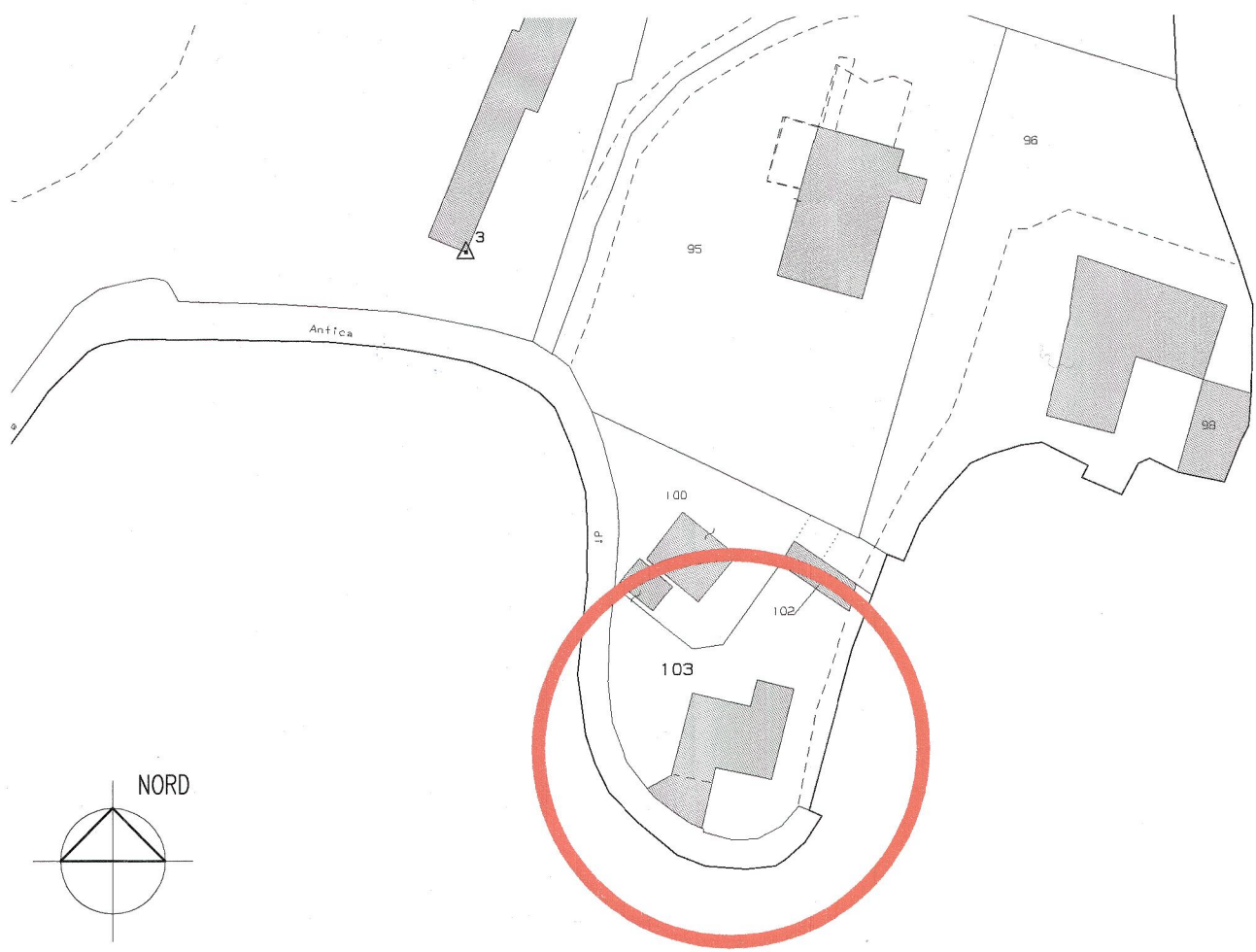

ESTRATTO P.R.G.C.
1: 5000



PIANTA PIANO RIALZATO
STATO ATTUALE 1: 100

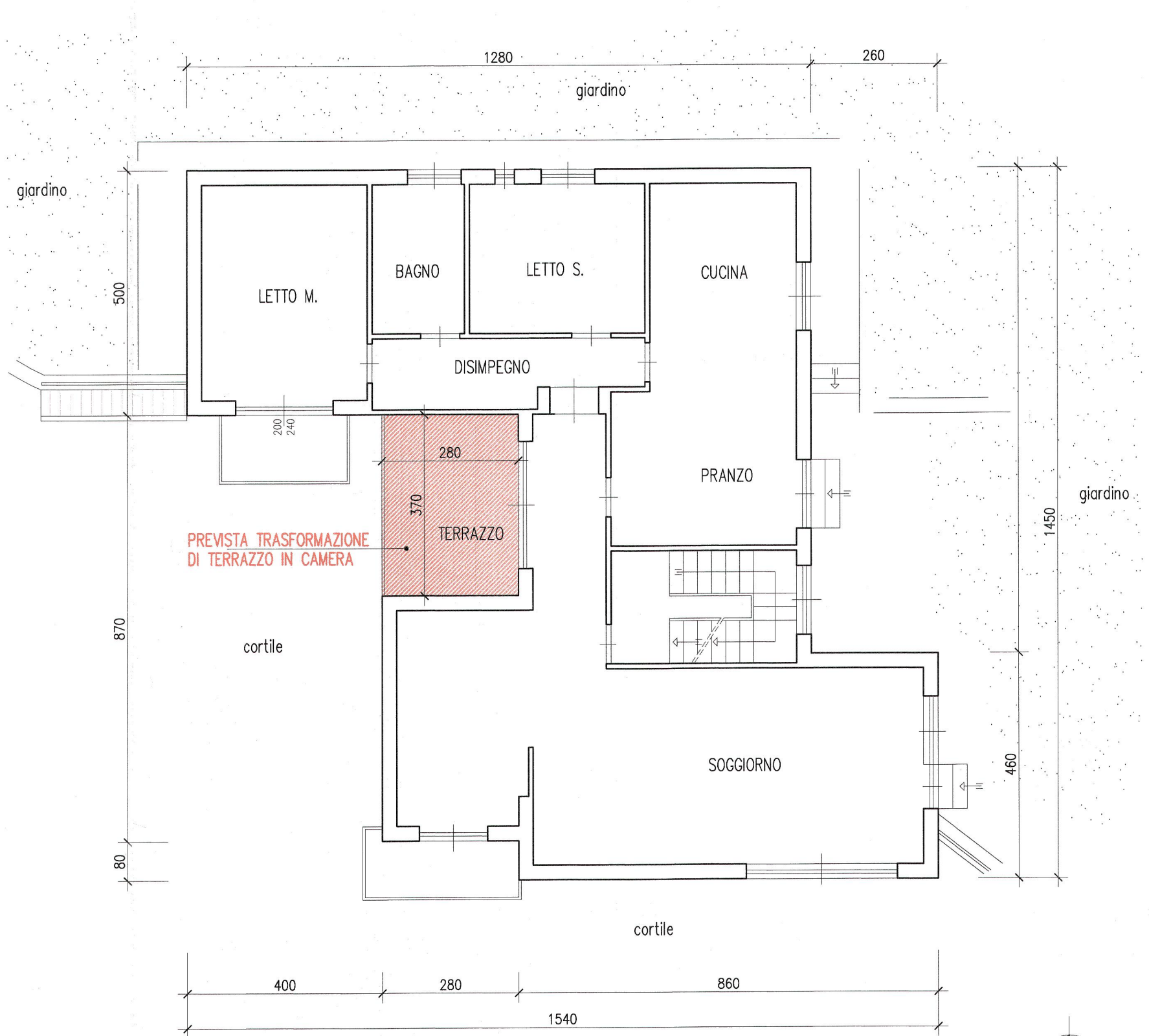

- SUPERFICIE TRASFORMATA 2.80 x 3.70 = mq 10.36 < 30.00
- VOLUME TRASFORMATO 10.36 x h 3.00 = mc 31.08 < 90.00