

ESTRATTO MAPPA CATASTALE

22-Feb-2019 12:12:41
Prot. n. T139847/2019

Scala originale: 1:1000
Dimensione cornice: 388.000 x 276.000 metri

Comune: TORINO
Foglio: 1397

1 Particella: 79

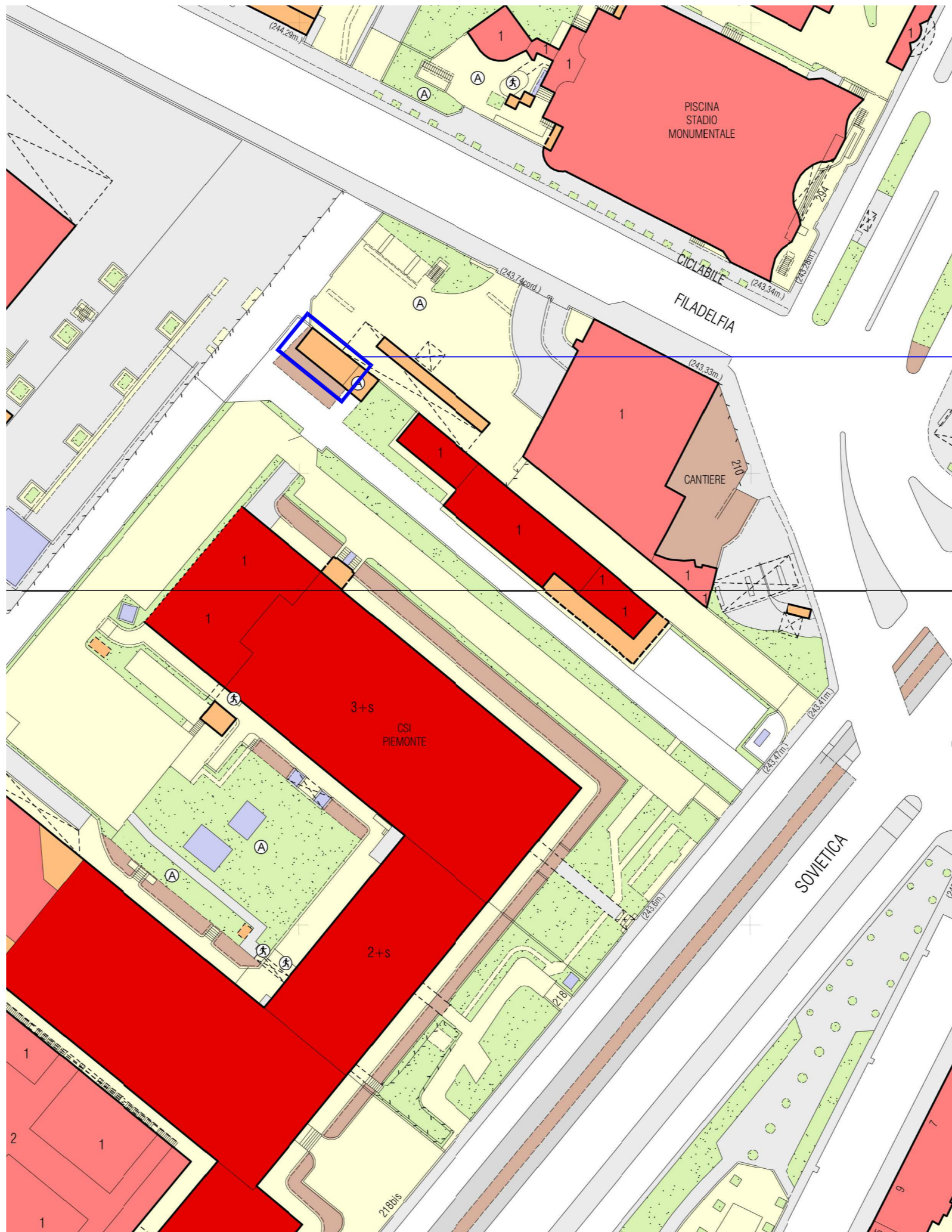

ESTRATTO CARTA TECNICA FOGLI 325 e 425

Area oggetto di intervento

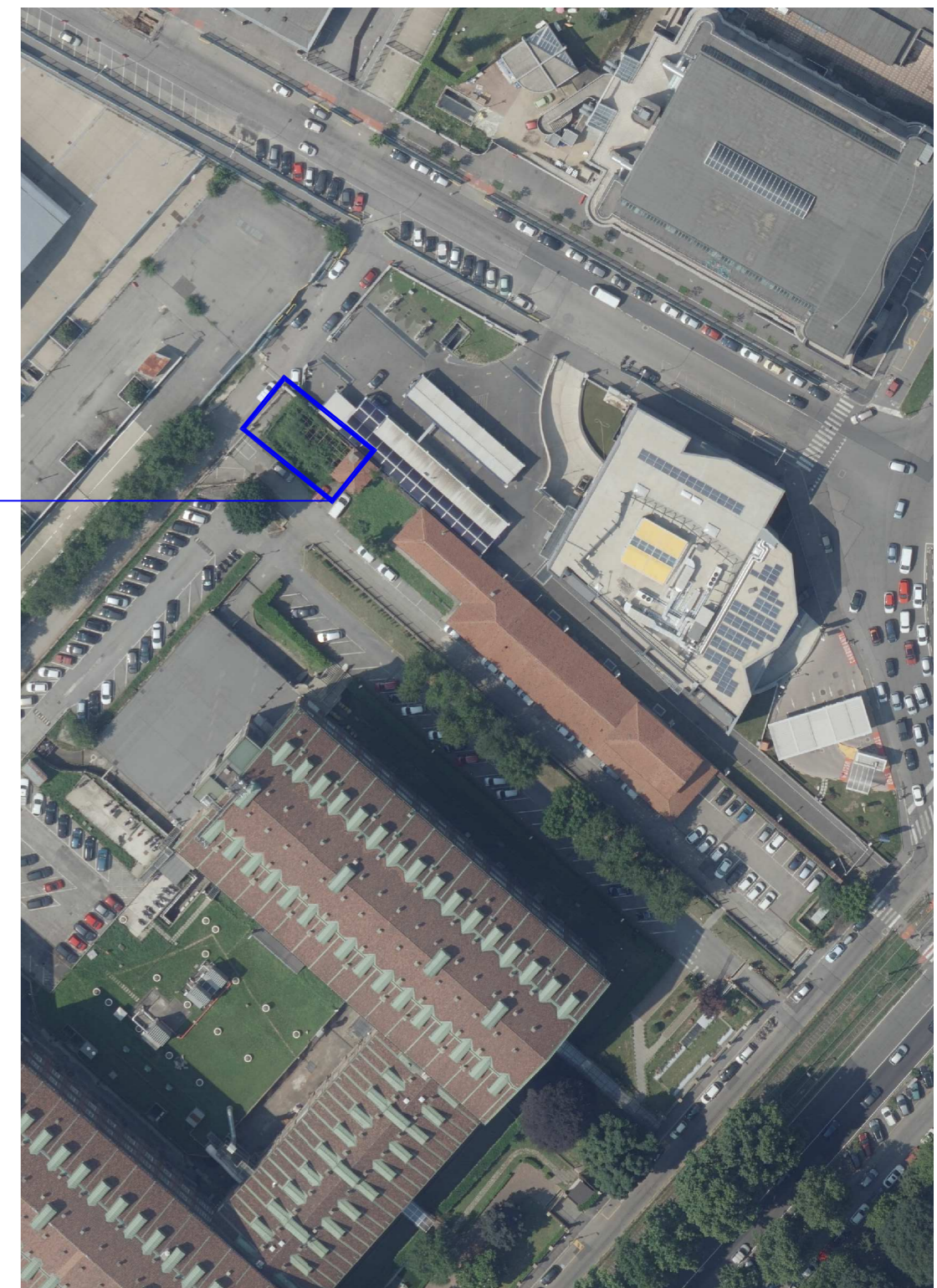

RILIEVO AEROFOTOGRAMMETRICO

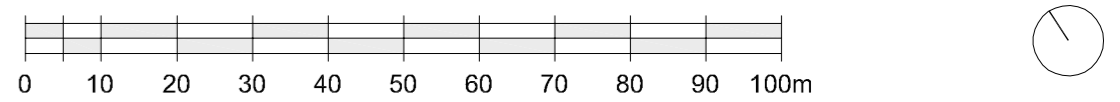

Committente: CSI-Piemonte			
Progettista e D.L.: arch. Paolo BOVO			
Oggetto opera: Salvaguardia dell'edificio ex Mondo X (fase 2) - Progetto CSI Next - Riutilizzo tetto per rimessa motorcol			
Tipologia Intervento (art. 4 Comma 37 N.U.E.A.): Completamento.			
Elaborato: Planimetrie, Carta Tecnica e mappa catastale			
N.Tav.	Data.	Aggiorn.	Scala numerica 1:1000
1	luglio 2019	01/2019	
Per progettista responsabile della progettazione che sottoscrive: arch. Paolo BOVO			

PAESAGGISTE E CONSERVATORI DELLA PROVINCIA DI TORINO
265
ARCHITETTO PAOLO BOVO