COMUNE DI TORINO

PERMESSO DI COSTRUIRE in deroga
ai sensi della Lg. 106/2011

Via Buscalioni 10
10153 Torino

Progettista
Arch. Isabelle Toussaint
TRA srl
via Goito 8 - 10125 Torino
tel. (+39) 011 6506656
fax (+39) 011 6695632
info@tra.to.it - www.tra.to.it

Proprietà
STUDIOSDORA Srls
Via Donati 17
10121 Torino
P.IVA 11044110010

Legale rappresentante
Jarre Pietro
Corso Quintino Sella 117
10132 Torino
CF: JRRPTR56H03L219R

elaborato
02 **Planta piano terra**
Stato di fatto, Stato di progetto, sovrapposizioni, verifica superficie aeroilluminante

scala: 1: 100

revisione	modifiche			data
00	Giugno 2015	03	Gennaio 2017	02 Gennaio 2017
01	Giugno 2016			
02	Novembre 2016			
03	Dicembre 2016			

0 1 3 5

Verifica superficie aeroilluminante

UNITA'	Ambienti	Superficie ambiente (mq)	1/8 Superficie pavimento (mq)	Superficie finestrata (mq)	Superficie finestrata (mq)	Superficie finestrata (mq)	Superficie apertura vetrata (mq)	Totale superficie finestrata apribile (mq) (al netto di telaio e parte non su tutto il pavimento dell'apertura)		Verifica (mq)
UNITA' 1	MONOLOCALI	23,20	2,90	2,00	2,00			2,00	>	2,90
	L1	14,00	1,75	2,20				2,20	>	1,75
UNITA' 2	L2	9,15	1,14	2,20				2,20	>	1,14
	S+K	22,20	2,78	2,21	2,21			4,42	>	2,78
UNITA' 3	L1	15,10	1,89	2,88				2,88	>	1,89
	L2	10,30	1,91	1,98				1,98	>	1,91
	S+K	38,30	4,79	8,84				8,84	>	4,79
UNITA' 4	MONOLOCALI	23,40	2,93	1,98			1,36	3,34	>	2,93
	L1	19,00	2,38	2,72				2,72	>	2,38
UNITA' 5	L2	9,60	1,20	2,72				2,72	>	1,20
	S+K	44,00	5,50	2,08	2,08	2,08	1,50	7,74	>	5,50
UNITA' 6	L1	14,00	1,75	2,20				2,20	>	1,75
	L2	9,00	1,13	1,14				1,14	>	1,13
	S+K	21,60	2,70	4,42				4,42	>	2,70
UNITA' 7	B1	4,40	0,55	0,55				0,55	>	0,55
	L1	16,30	2,04	2,20				2,20	>	2,04
	L2	14,00	1,75	2,20				2,20	>	1,75
	S+K	40,60	5,08	2,21	3,67			5,88	>	5,08
	STUDIO	9,75	1,21	2,21				2,21	>	1,21
	H1	8,20	1,03	1,05				1,05	>	1,03
	B2	3,20	0,40	0,70				0,70	>	0,40

Verifica terrazzi (art.18 RE)

UNITA'	Ambienti	Perimetro (mq)	2/3 perimetro	Verifica	Pareti di chiusura (mq)
UNITA' 2	Terrazzo 1	16,60	11,07	>	10,30
	Terrazzo 2	17,70	11,80	>	11,43
UNITA' 3	Loggiato	27,40	18,27	>	16,00
UNITA' 6	Terrazzo 1	13,70	9,13	>	9,00
	Terrazzo 2	13,50	9,00	>	9,00
UNITA' 7	Terrazzo 1	32,40	21,60	>	18,40
	Terrazzo 2	19,90	13,27	>	12,51

Stato di fatto

Pianta piano terra

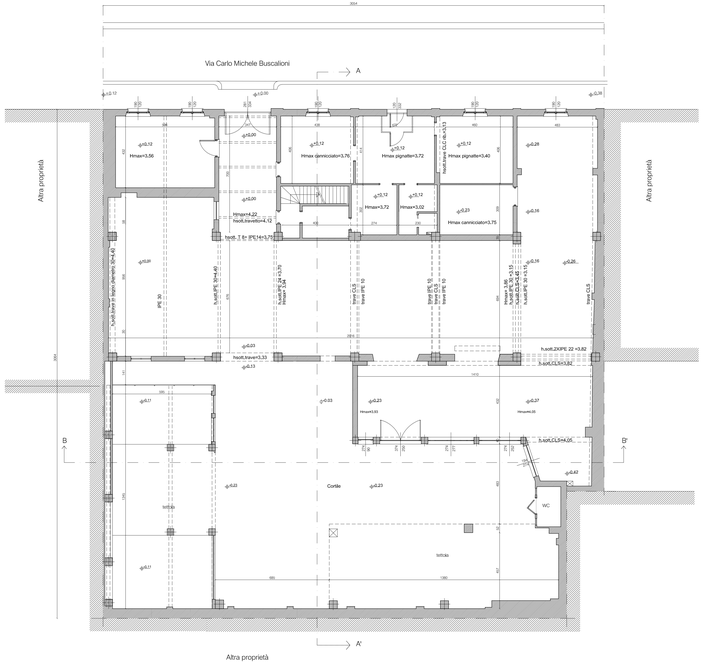

Progetto

Pianta piano terra

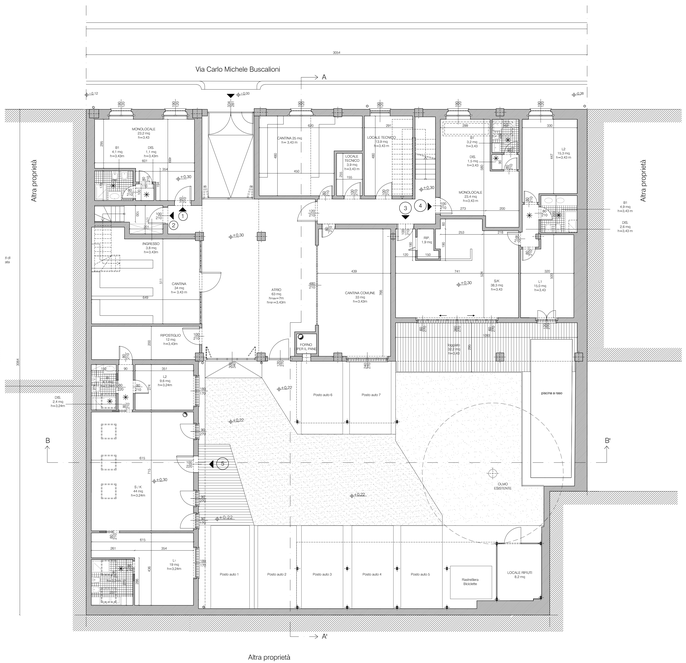

Sovrapposizioni

Pianta piano terra