CITTA' DI TORINO

Permesso di costruire in deroga

come previsto dal D.L. 13 maggio 2011 n. 70
convertito con Legge 12 luglio 2011 n. 106

Intervento di nuova costruzione di
edifici ad uso commerciale e
mantenimento di edificio a
destinazione produttiva

isolato tra
corso Grosseto via Ala di Stura via Massari

PROGETTO **UNITÀ COMMERCIALE 1** **PLANIMETRIE**	Tavola 02
agosto 2017	scala 1:100

Proprietà	Progetto
BARMETAL S.r.l. corso Re Umberto I, 56 TO - Cap 10128	Arch. Alessandro Amirante Studio Amirante Architetti Associati

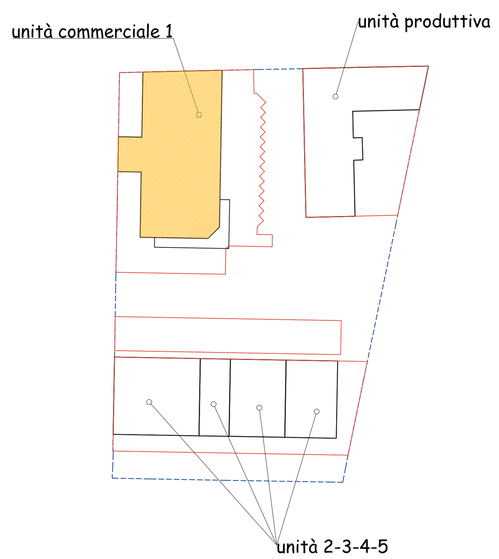

piano terra

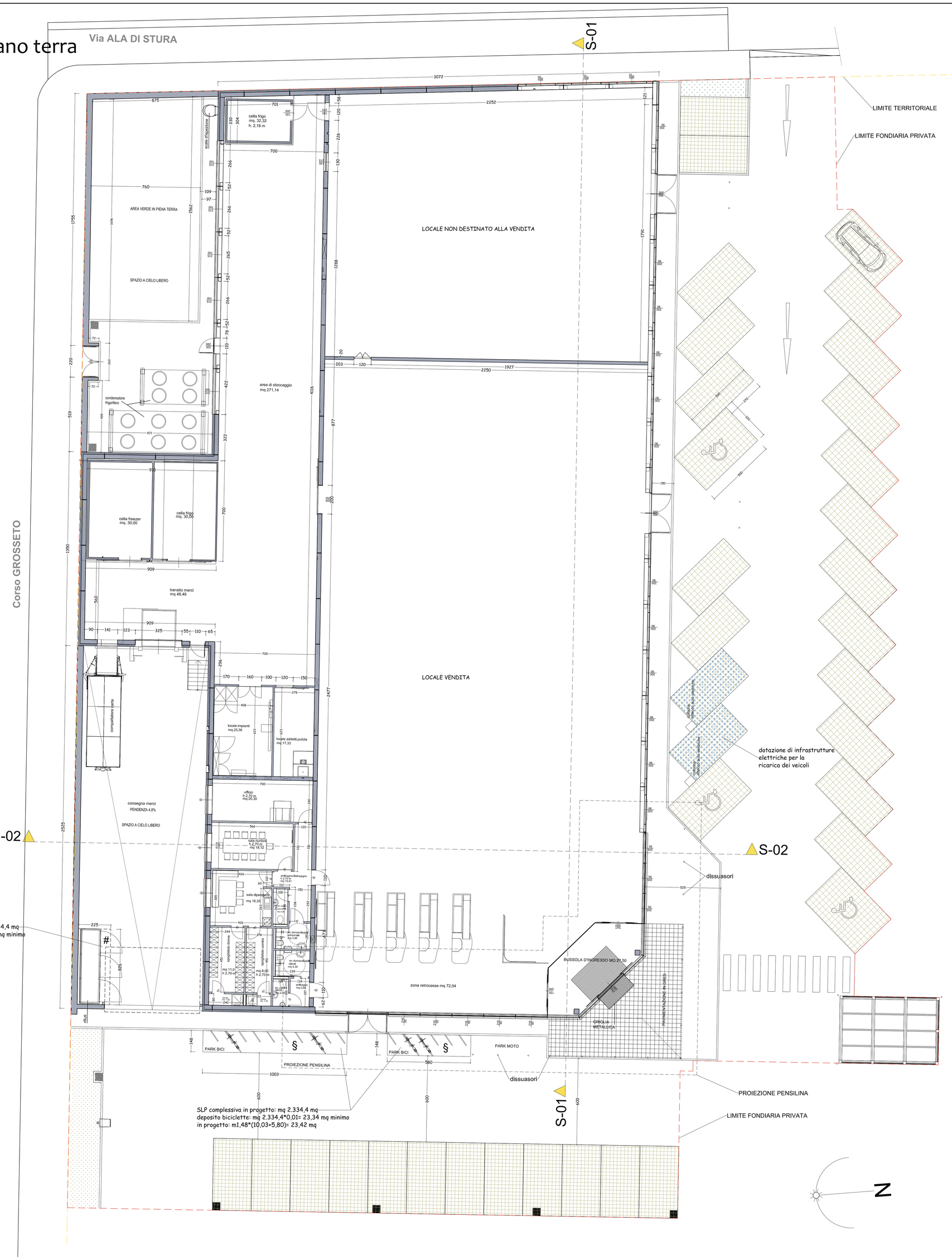
Via ALA DI STURA
S-01
Corso GROSSETO
LIMITE TERRITORIALE
LIMITE FONDIARIA PRIVATA
LOCALE NON DESTINATO ALLA VENDITA
LOCALE VENDITA
AREA VERDE IN PIENA TERRA
SPAZIO A CIELO LIBERO
area di stoccaggio mq 271,14
cella frigo mq. 32,32 h. 2,18 m
cella freezer mq. 30,00
cella frigo mq. 30,00
transito merci mq 48,48
locale impianti mq 25,36
locale addetti pulizia mq 17,33
consegna merci PENDENZA 4,8%
SPAZIO A CIELO LIBERO
ufficio n. 2 mq 20,30
ufficio n. 1 mq 16,30
spogliatoio femminile mq 16,30
spogliatoio maschile mq 16,30
locale addetto mq 16,30
locale addetto mq 16,30
locale addetto