

FEDERALISMO DEMANIALE 2016
Scheda descrittiva dell'immobile

DENOMINAZIONE: **EX-CAMPO TIRO A VOLO "MARTINETTO"**

INDIRIZZO

Corso Regina Margherita, Corso Potenza e Corso Lecce

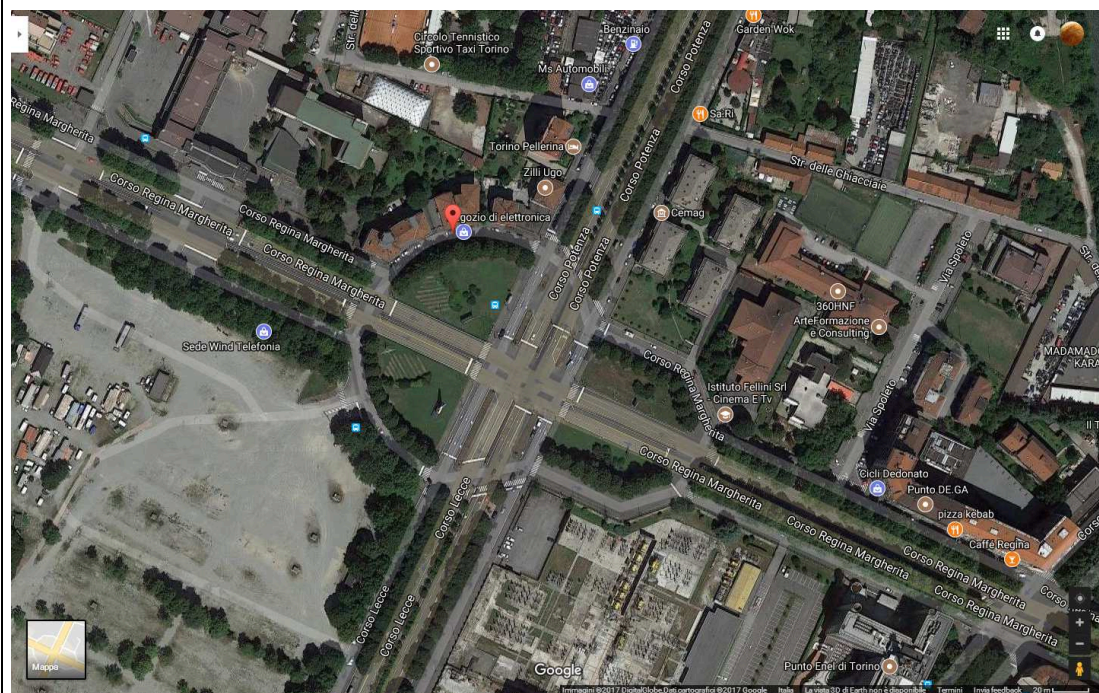

DESCRIZIONE DELL'IMMOBILE

Trattasi di area già costituente carreggiata stradale dei Corsi individuati nella denominazione, con relativi marciapiedi.

L'immobile è già utilizzato per la viabilità carraia e pedonale dalla Città di Torino, in quanto inserito nell'elenco viario; la Civica Amministrazione cura, altresì, la manutenzione ordinaria.

La Città ha predisposto l'aggiornamento catastale degli identificativi del sedime.

IDENTIFICATIVI CATASTALI

CATASTO TERRENI

| FOGLIO | PART. | SUB. | Z.C. | PORZ. | QUALITÀ CLASSE | SUPERFICIE | RENDITA |
|--------|--------------|------|------|-------|--------------------|-----------------------|---------|
| 1157 | 160 parte | - | - | - | RELIT. STRADALE | 11.697 m ² | - |

FEDERALISMO DEMANIALE 2016

Scheda descrittiva dell'immobile

IMMAGINI

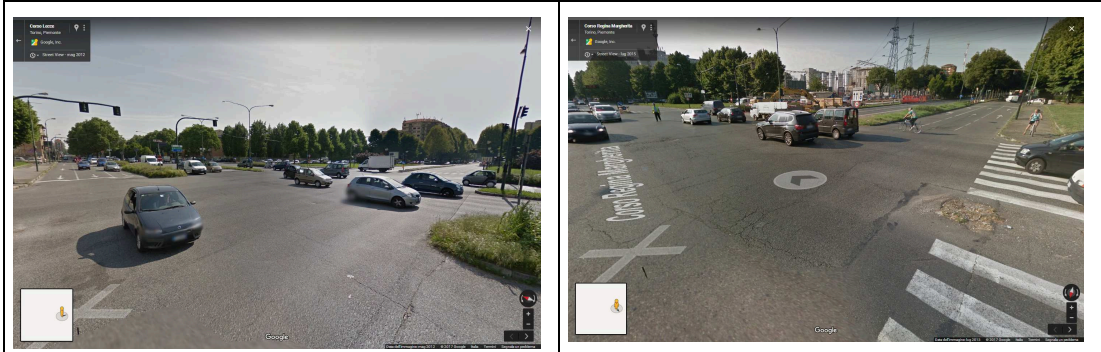

DESTINAZIONE DI P.R.G.

Area destinata in larga parte a Viabilità; in parte minore a Verde Pubblico



STATO OCCUPAZIONALE

Area destinata alla viabilità cittadina.

FEDERALISMO DEMANIALE 2016

Scheda descrittiva dell'immobile

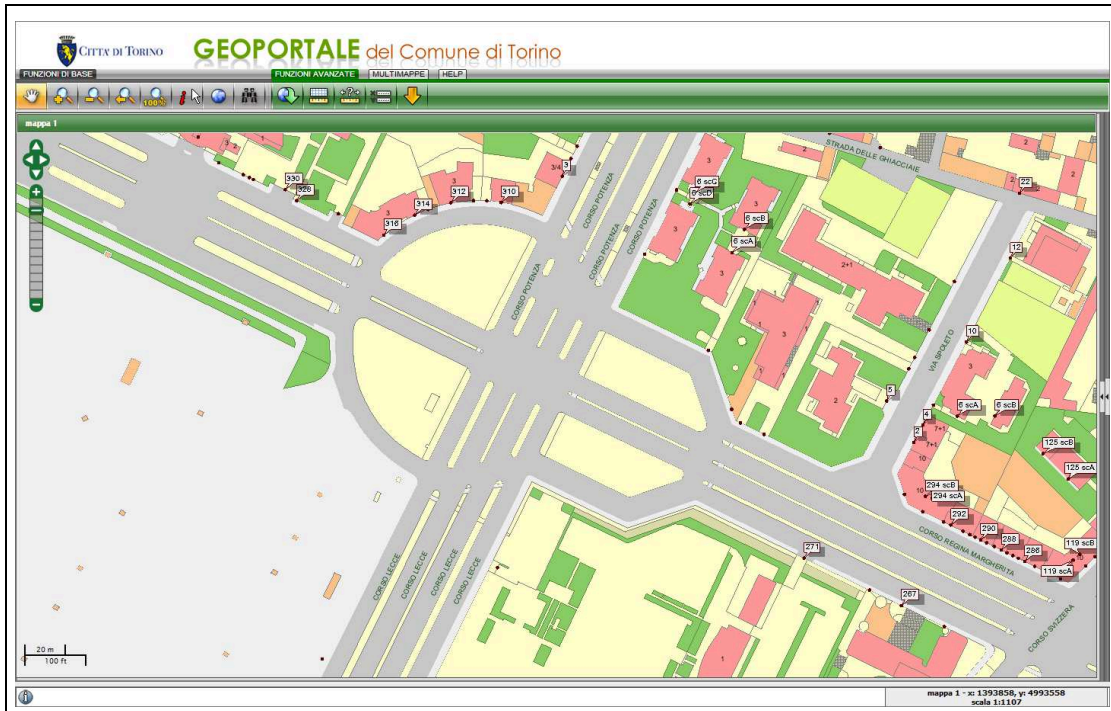

FEDERALISMO DEMANIALE 2016
Scheda descrittiva dell'immobile



DIREZIONE GENERALE
DIREZIONE FACILITY MANAGEMENT UFFICIO LOGISTICA
AREA: CORSO LECCE - CORSO REGINA MARGHERITA

Scheda 3
DEMANIO

 Sedime stradale - Superficie: mq 11.697

Planimetrie con individuazione grafica puramente indicativa delle aree in oggetto.



Catasto Terreni (Gis) - Scala 1:500

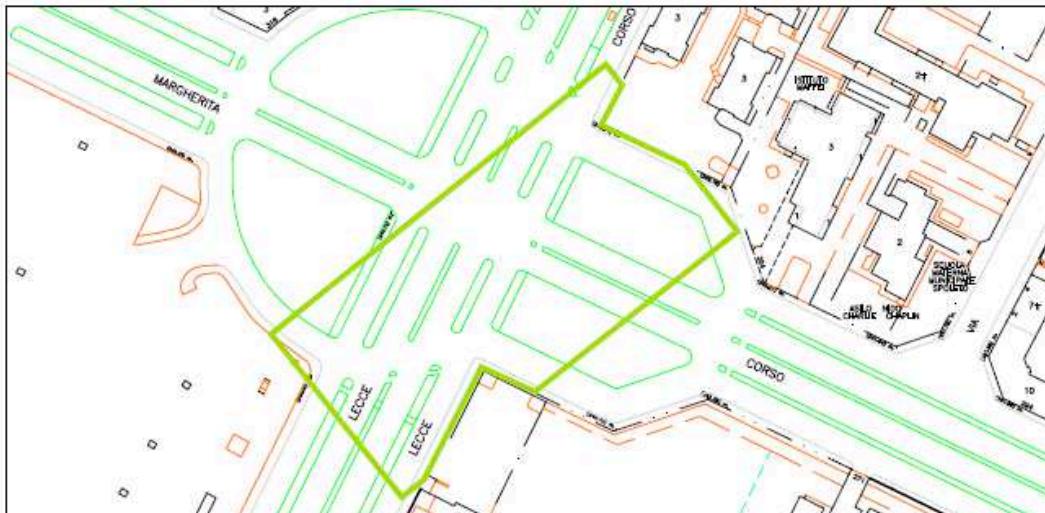

Carta Tecnica - Scala 1:500