REGIONE PIEMONTE
PROVINCIA DI TORINO
COMUNE DI TORINO

PERMESSO DI COSTRUIRE IN DEROGA ALLE DESTINAZIONI D'USO PER INTERVENTO DI RISTRUTTURAZIONE EDILIZIA DELL'UNITA' IMMOBILIARE SITA IN TORINO - VIA LAGRANGE, 47 AI SENSI DEL D.P.R. n° 380 DEL 6 GIUGNO 2001 E S.M.I. ART. 14 (L), COMMA 1-bis

PROPRIETA':
CONCORD SRL
Via Volta 3 - 10100 TORINO
P. IVA: 11400510019
Roberto ERTOLA - Legale Rappresentante
C.F.: RTL RRT 64A31 L219G

TECNICO INCARICATO:
Arch. Luigi Andrea TAFURI
Via Rosselli 7 - 10036 Settimo Torinese (TO)
TEL. 011.800.51.57 FAX. 011.800.92.04
C.F.: TFR LND 70L29 A326Z

PIANTA PIANO TERRA-SOPPALCO INTERRATO E PRIMO INTERRATO / PROGETTO DI MASSIMA QUOTATO
SEZIONE A-A'/B-B'__STATO DI FATTO-DEFINIZIONE INTERVENTI-PROGETTO DI MASSIMA
SCALA 1:200

DATA : 01-02-2017
Rev.01: 20-03-2017
Rev.02: 24-07-2017

TAVOLA INTEGRAZIONE 2/2

ROSSELLI
Ingegneri
CURCIO Antonio
FELLONI Davide
Architetto
TAFURI Luigi Andrea
Geometra
GRANDI Massimo

Via Rosselli, 7 10036 Settimo T.se Tel.: 011.800.51.57 - Fax: 011.800.92.04

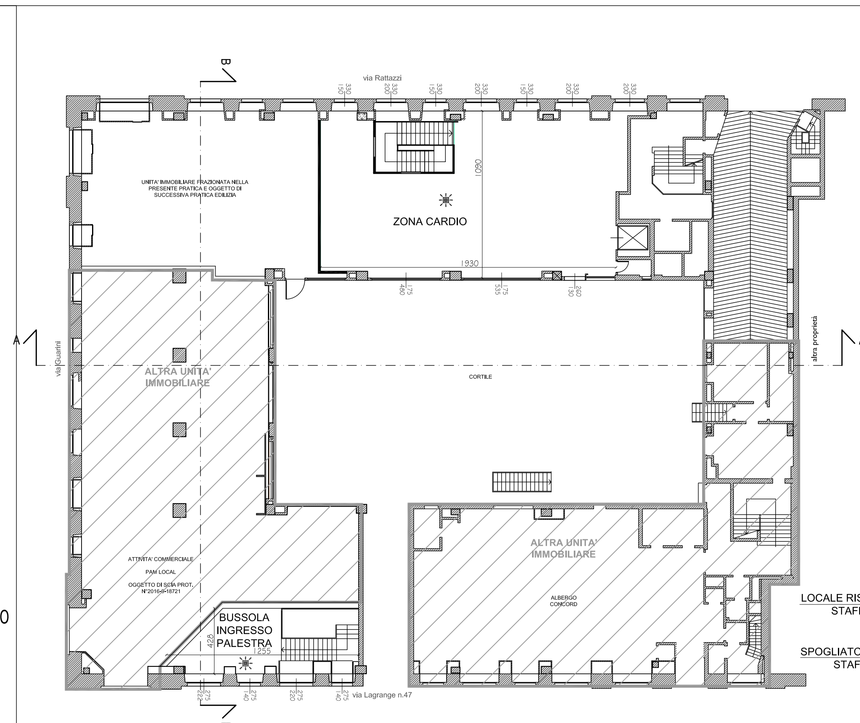

PIANTA PIANO TERRA (Progetto di massima)

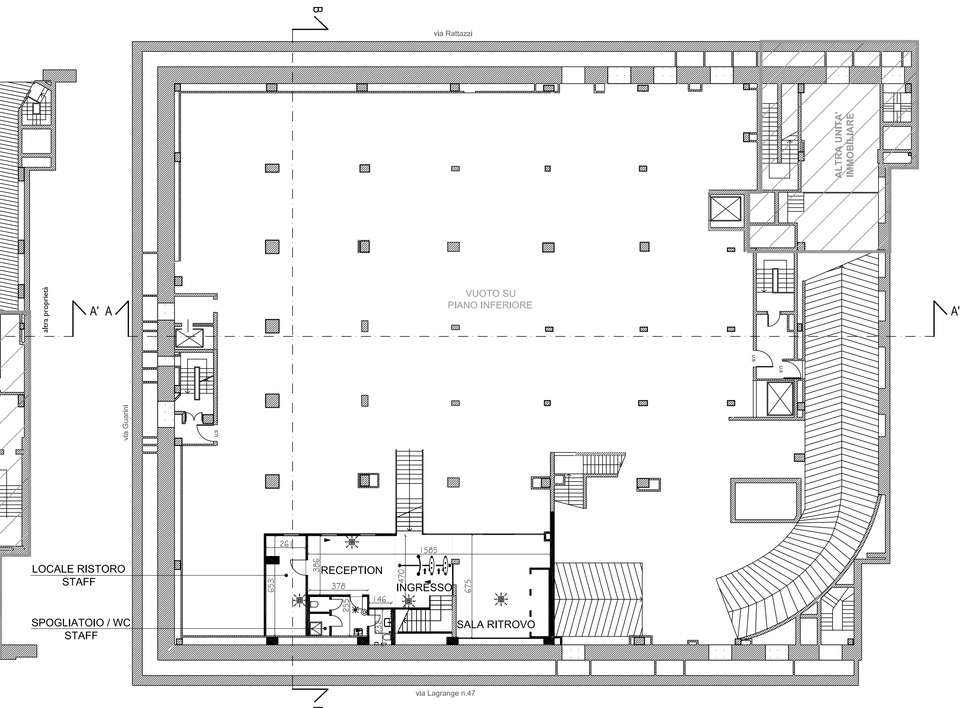

PIANTA PIANO SOPPALCO INTERRATO (Progetto di massima)

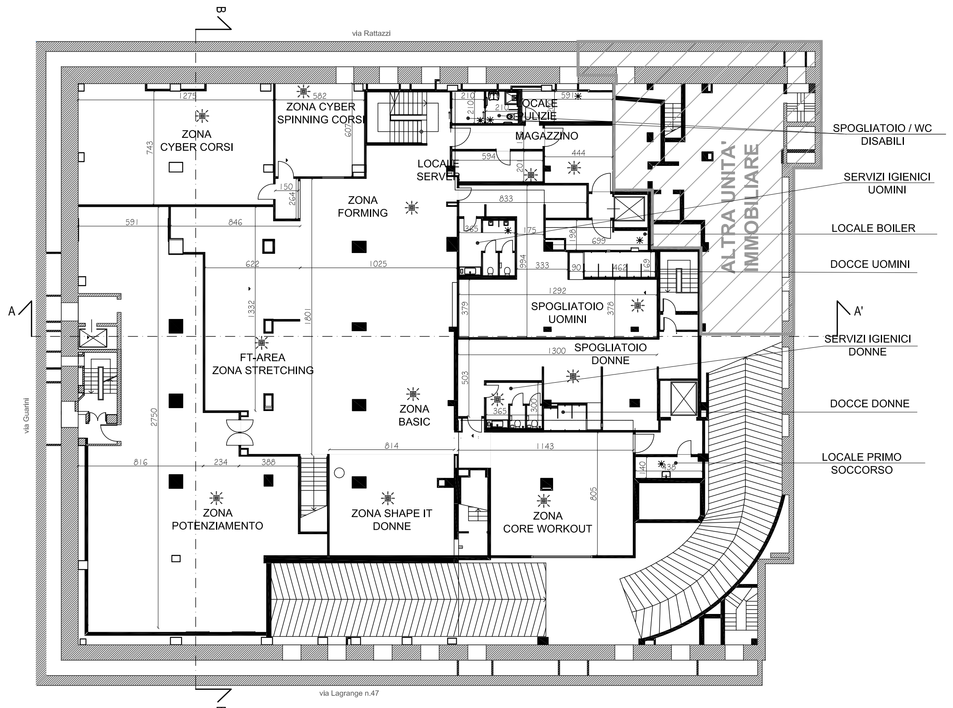

PIANTA PIANO PRIMO INTERRATO (Progetto di massima)

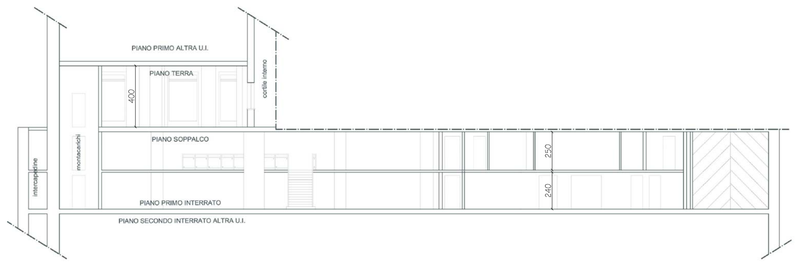

SEZIONE A-A' (Stato di fatto)
Scala 1:200

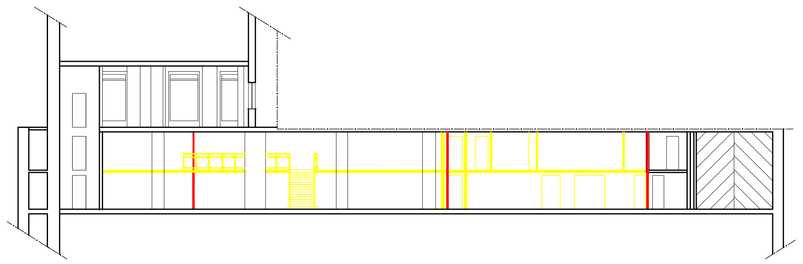

SEZIONE A-A' (Definizione interventi)
Scala 1:200

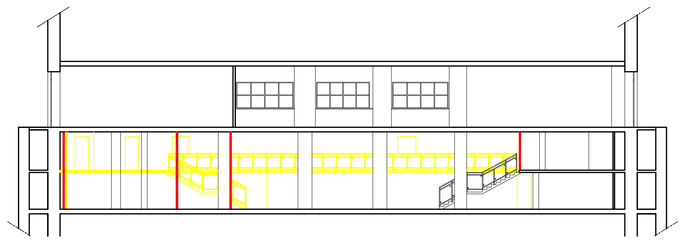

SEZIONE B-B' (Definizione interventi)
Scala 1:200

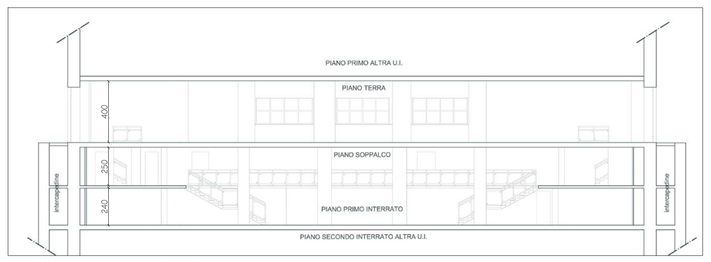

SEZIONE B-B' (Stato di fatto)
Scala 1:200

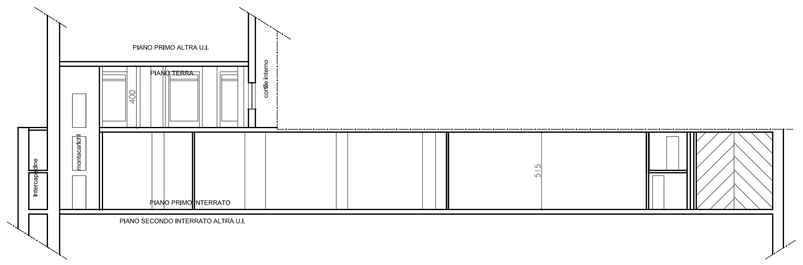

SEZIONE A-A' (Progetto di massima)
Scala 1:200

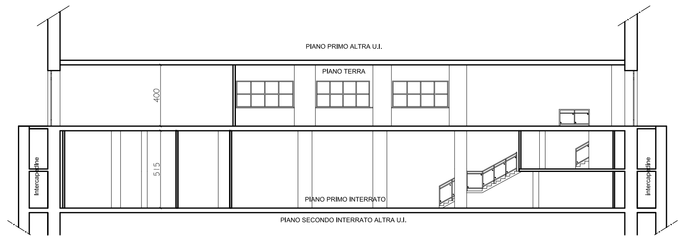

SEZIONE B-B' (Progetto di massima)
Scala 1:200