

CITTÀ DI TORINO

CA spa - Via Valeggio 41, Torino

SITO: Via Bistagno 10, Torino

OGGETTO: Progetto in deroga ai sensi della L. 106/2011 per recupero e ristrutturazione di complesso terziario / produttivo da destinarsi a nuovo poliambulatorio LARC

PROGETTO:
ARCH. Massimiliano MOSCARELLO
Studio A.& U. - Via Silvio Pellico 34 - Torino
tel 011-66.90.764

TAV.: 01

Conteggi della SLP oggetto di cambio d'uso in deroga
PLANIMETRIA - Scala 1:200

DATA: 09/03/201

LA PROPRIETÀ
I PROGETTISTI

studiomoscarello@gmail.com

PIANO INTERRATO

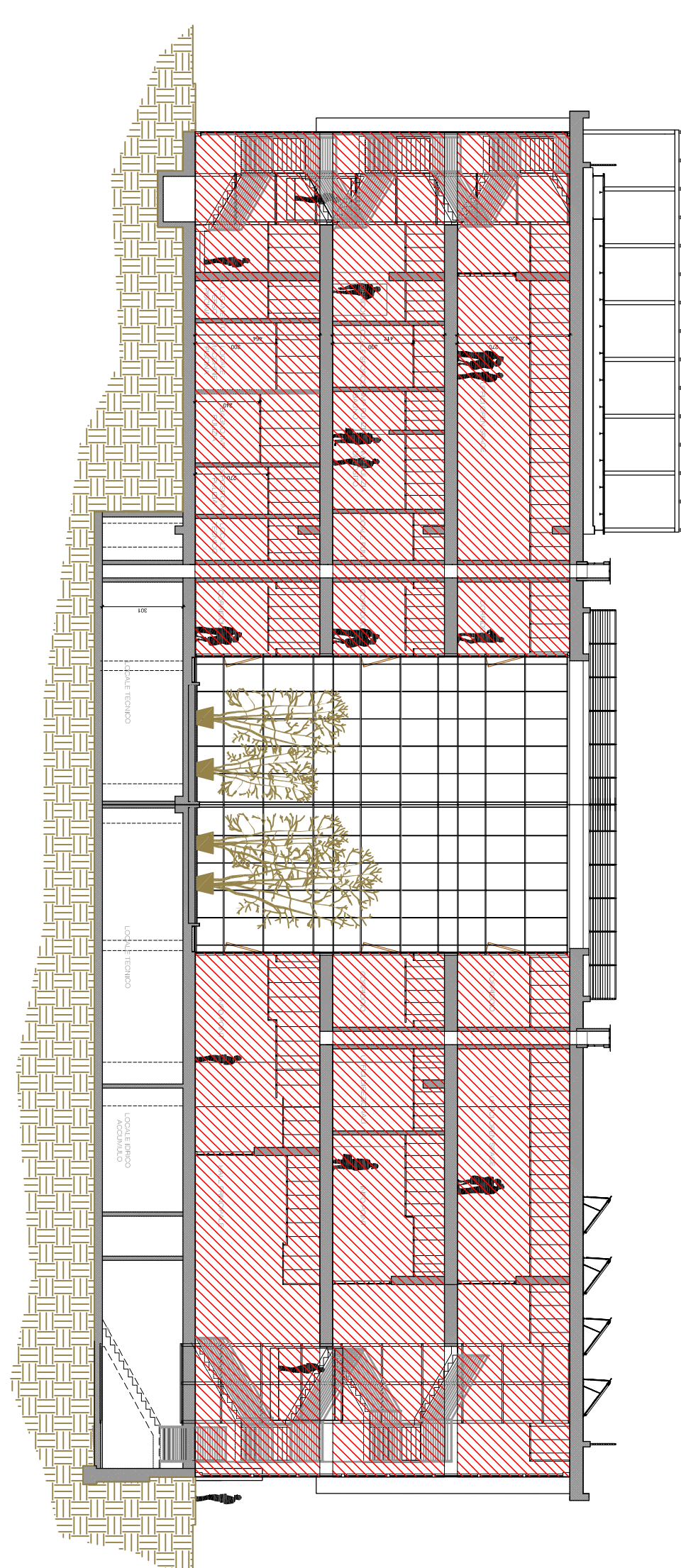
SEZIONE LONGITUDINALE
STATO DI FATTO

DESTINAZIONE D'USO ESISTENTE
Produttivo (locali designati ex COMAU)

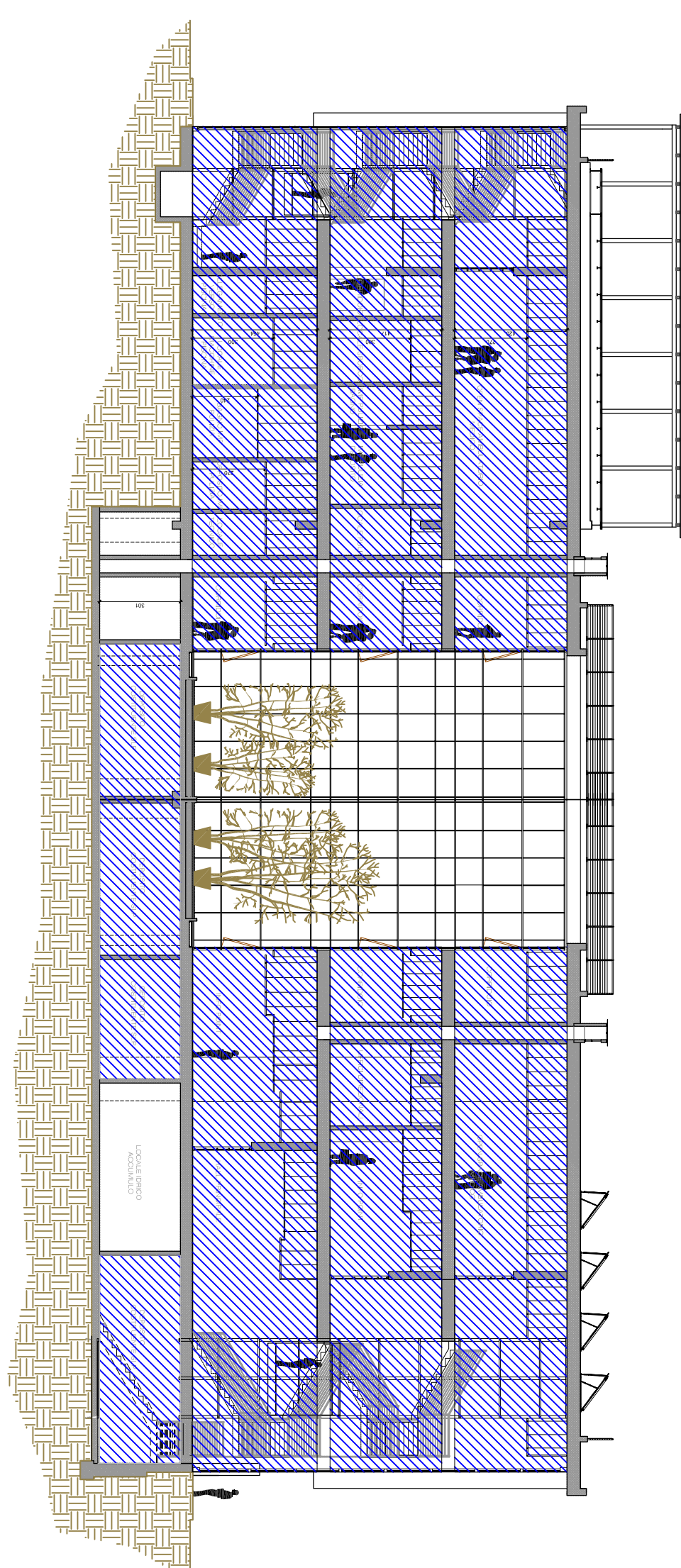
SEZIONE LONGITUDINALE
STATO DI PROGETTO

NUOVA DESTINAZIONE D'USO
Ambulatori (locali LARC)

PIANO TERRENO

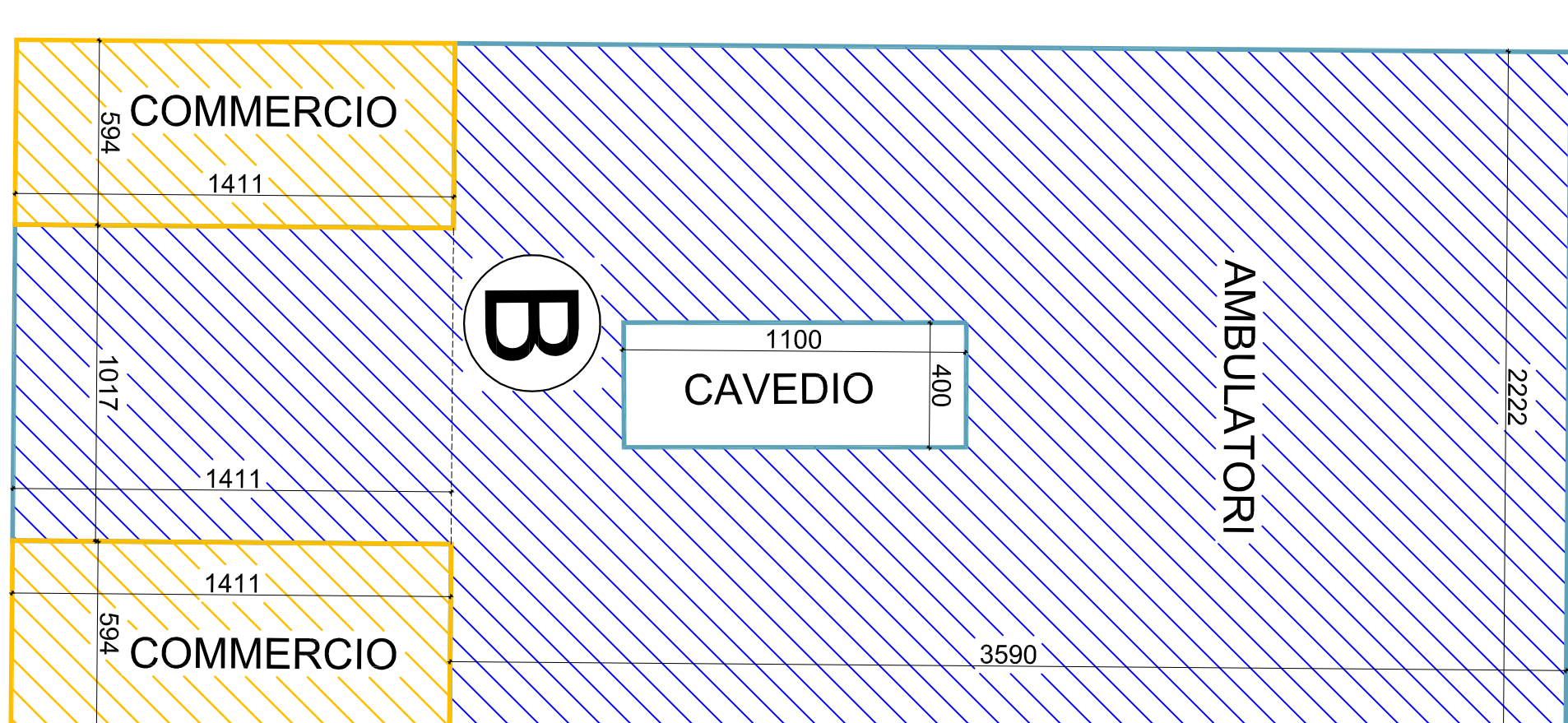

NUOVA EDIFICAZIONI
non soggetta a cambio
di destinazione d'uso

PIANO PRIMO/SECONDO

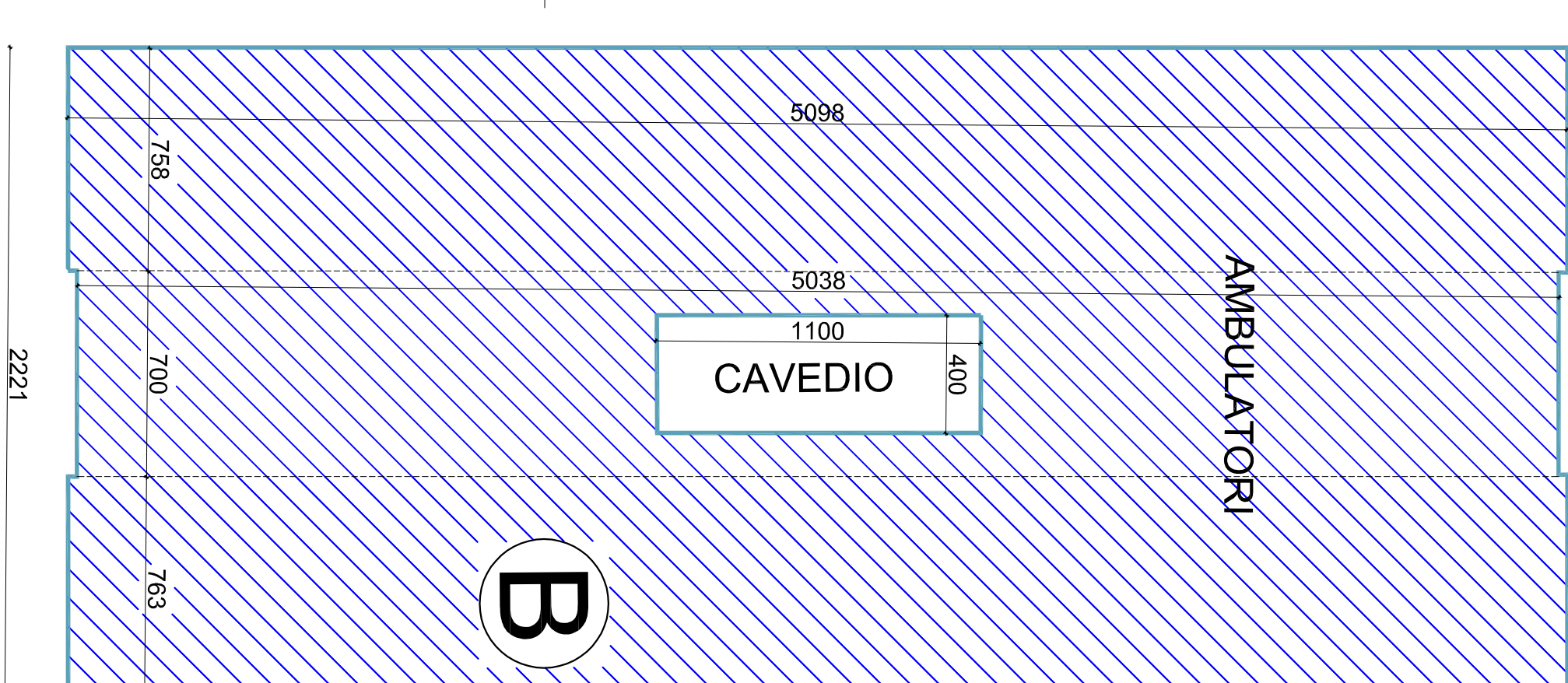

SLP IN RIPLASMAZIONE (D3)

PIANO INTERRATO
pari a 252.34 mq (spazi di servizio a ambulatori

COMPUTI IN RIFERIMENTO ALLA SLP
OGGETTO DI CAMBIO DESTINAZIONE
D'USO

IL CAMBIO DI DESTINAZIONE D'USO DELLA SLP ESISTENTE E' ai PIANI INTERATO, P.TERRA, P.PRIMO E P. SECONDO DELL' "EDIFICIO B".

PIANO TERRENO

$$\text{pari a } 891,59 \text{ mg (ambulatori)} + 167,63 \text{ mg (commercio)} = 1059,22 \text{ mg}$$

n.b. la forma trapezoidale non è soggetta a cambio destinazione d'uso in quanto di nuova edificazione

PIANO PRIMO

pari a 1084.05 mq (ambulatorio)

PIANO SECONDO

pari a 1084.05 mg (ambulatorio)

RIEPILOG

SLP soggetta a cambio d' Destinazione d' uso pari a

Piano terreno (1059.22 mq) +

PARIA 3227,32 mc

DI CUI

3059,69 mq destinazione ambulatorio
167,63 mq destinazione commercio