COMUNE DI TORINO
PROVINCIA DI TORINO

OGGETTO:

PERMESSO DI COSTRUIRE
INTERVENTO DI RECUPERO FUNZIONALE
IN DEROGA
ai sensi della Legge 106/2011 art. 5 comma 9:
- lettera c)
per insediamento di destinazione d'uso complementare a
struttura per il commiato ai sensi art. 11 -12 L.R. 15/2011

LOCALITA': Via Sestriere n°19/bis & 21 - Via Isonzo n° 26A

TAVOLA:

piante esistente - progetto con computo superfici suddivise per attività

| | | |
|---|---|---|
| PROPRIETA': **SOC. AFT IMMOBILIARE** | Firma: | DATA: SETTEMBRE 2015 |
| ATTUATA: **SOC. EUROFUNERALI** | | |
| PROGETTISTA: **Arch. Francesco Pinasco** Studio: Via Andorno 123 - 10148 TORINO tel. 011 2483221 - fax 011 2239856 francesco@pinasco.it | PROGETTISTA: Timbro e firma: | SCALA: VARIE |
| COLLABORATORI: arch. Gheli Francesco | | TAVOLA N.: 5 / 7 |

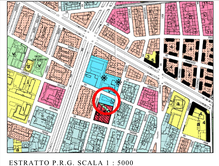

ESTRATTO P.R.G. SCALA 1 : 5000

ESTRATTO CARTA TECNICA SCALA 1 : 2000

## PLANIMETRIE SUPERFICI ATTIVITA' ESISTENTE:

| SUPERFICI ATTIVITA' IN PROGETTO: | |
|---|---|
| DEPOSITO piano interrato | 443,35 mq |
| AUTORIMESSA uso pertinenziale | 337 mq |
| ATTIVITA' PRODUTTIVA ESISTENTE PER SERVIZI FUNERARI | |
| piano terra | 1577,45 mq |
| piano primo | 240 mq |
| piano secondo | 240 mq |
| TOTALE | 2057,45 mq |
| SUPERFICI A UFFICI COMMERCIALI | |
| piano terra | 127,7 mq |

## PLANIMETRIE SUPERFICI ATTIVITA' IN PROGETTO:

| SUPERFICI ATTIVITA' IN PROGETTO: | |
|---|---|
| DEPOSITO piano interrato | 494 mq |
| AUTORIMESSA uso pertinenziale | 921 mq |
| ATTIVITA' PRODUTTIVA ESISTENTE PER SERVIZI FUNERARI | |
| piano terra | 784 mq |
| piano primo | 240 mq |
| piano secondo | 240 mq |
| TOTALE | 1264 mq |
| STRUTTURA PER IL COMMIATO | |
| superfici destinate all'osservazione del defunto e camere ardenti | 281 mq |
| SUPERFICI A UFFICI COMMERCIALI<br>superfici destinate ad accesso al pubblico della "casa per il commiato" ai sensi L.R. n.15 del 3 agosto 2011 art. 11 e 12<br>SUPERFICI a commercio RICOLLOCATE in PROGETTO | |
| piano terra | 110 mq |
| SERVIZI RELIGIOSI<br>spazi di distribuzione e collegamento ai servizi religiosi<br>camere di raccoglimento e preghiera<br>funzioni religiose multirito | |
| piano terra | 530,15 mq |
| piano primo (scale) | 12,45 mq |
| TOTALE | 542,60 mq |
| TOTALE STRUTTURA PER IL COMMIATO | 933,60 mq |

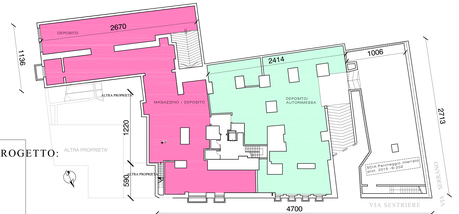


PIANO INTERRATO
ESISTENTE - DESTINAZIONE SERVIZI FUNERARI -
SCALA 1 : 200

PIANO TERRENO
ESISTENTE - DESTINAZIONE SERVIZI FUNERARI -
SCALA 1 : 200

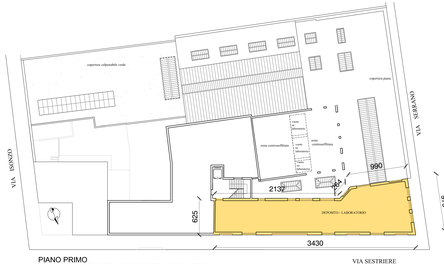


PIANO PRIMO
ESISTENTE - DESTINAZIONE SERVIZI FUNERARI -
SCALA 1 : 200

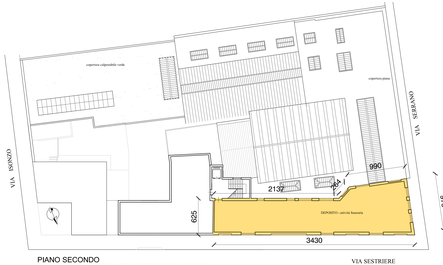


PIANO SECONDO
ESISTENTE - DESTINAZIONE SERVIZI FUNERARI -
SCALA 1 : 200

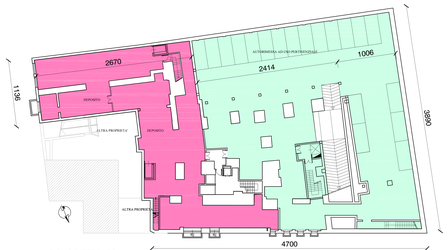


PIANO INTERRATO
PROGETTO - DESTINAZIONE SERVIZI FUNERARI -
SCALA 1 : 200

STRUTTURA PER IL COMMIATO

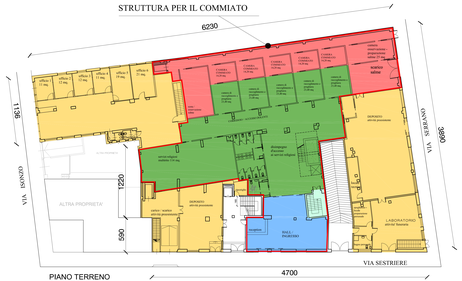


PIANO TERRENO
PROGETTO
- DESTINAZIONE SERVIZI FUNERARI - CASA PER IL COMMIATO
SCALA 1 : 200

STRUTTURA PER IL COMMIATO

PIANO PRIMO
PROGETTO - DESTINAZIONE SERVIZI FUNERARI -
CASA PER IL COMMIATO
SCALA 1 : 200

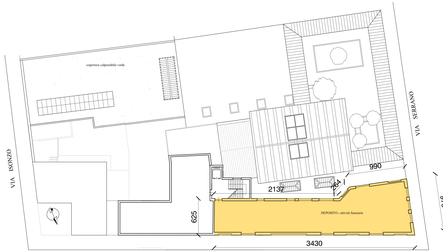


PIANO SECONDO
PROGETTO - DESTINAZIONE SERVIZI FUNERARI -
SCALA 1 : 200