

richiedente:

DEAGOSTINI ROBERTA  
C.so Vittorio Emanuele II n.14  
10123 Torino  
DEAGOSTINI MAURA MARIA  
Via Strozca n.3  
10131 Torino  
SANSONI ADELINA MARIA  
C.so Vittorio Emanuele II n.14  
10123 Torino

progetto architettonico:  
arch. Massimo Burroni  
ing. Maurizio Labate

collaboratrice  
Dis. Maria B. Tedeschi  
parcstudio  
via banzavigo, 32  
14100 asti  
T 0141 324655  
F 0141 323101  
E studio@parcstudio.it  
www.parcstudio.it

CITTA' DI TORINO



**Permesso di costruire**  
per la realizzazione di una media struttura di vendita  
in Torino, Via Elvo/Via Leini/Via Feletto  
(in applicazione dell'art.5 c.9 e 14 della L.106/2011)

**5C**

VERIFICHE DI CONFORMITA' URBANISTICHE

Conteggio del volume di progetto

scala 1:200

febbraio 2014 Elvo\_Ricostruzione\_20140404.pln

SLP MEDIA STRUTTURA DI VENDITA			
	P+0	=	mq 2.629,71
	P+1	=	mq 52,51
	Totale	=	2.682,22
Diritti edificatori non sfruttati secondo D.L.106			
			mq 4.543,49
VOLUME DI PROGETTO (tav.5C - Conteggio del volume di progetto)			
	h	SUL	
cala/magazzini	6,50	2.131,56	13.855,14
bar/somministrazione P+0	4,00	68,09	272,36
lavorazioni soppalcate	4,50	335,41	1.509,35
spogliatoi	3,50	94,65	331,28
bar/somministrazione P+1	2,80	52,51	147,03
		2.682,22	16.115,15

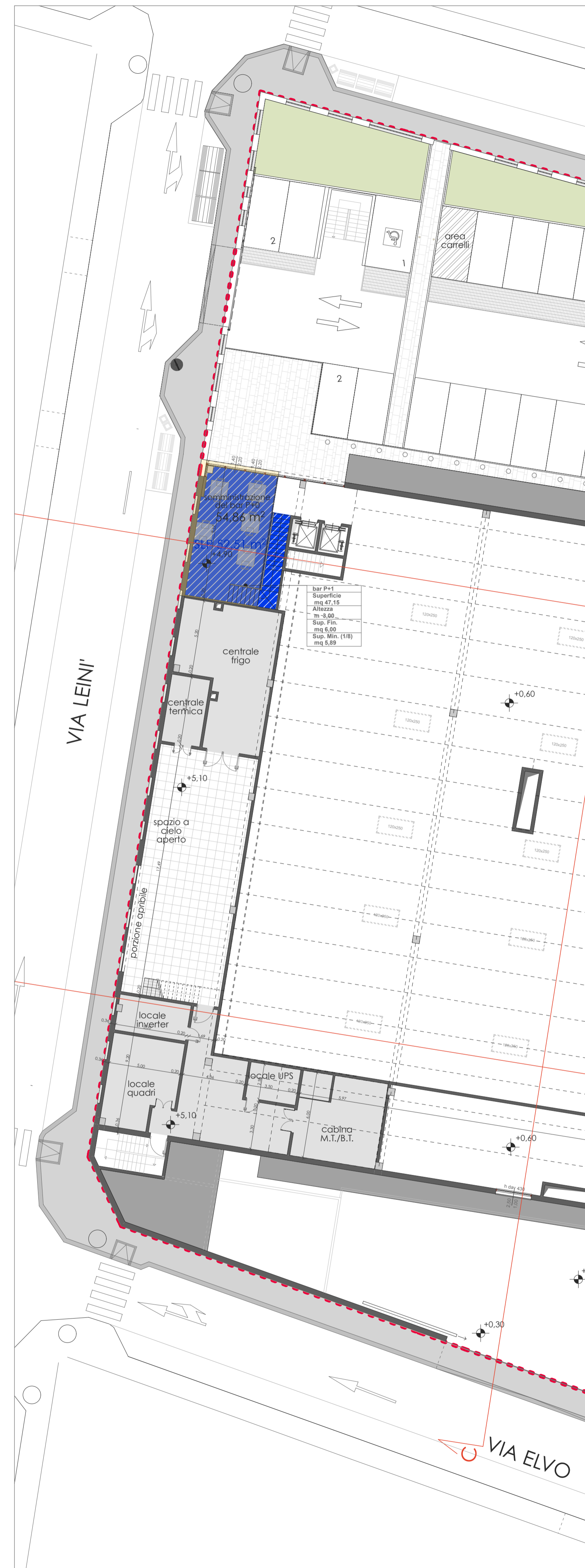

PIANTA PIANO PRIMO



PIANTA PIANO TERRA