



CENTRO SUPPORTO E ASCOLTO VITTIME DI VIOLENZA - DEMETRA

Città della Salute e della Scienza di Torino

Dott.ssa M. Borriero

17 Novembre 2022

VIOLENZA DI GENERE

Agita prevalentemente da parte degli uomini nei confronti delle donne.

E' un fenomeno:

- **Trasversale:** a culture e società diverse tra loro, esteso a ogni classe sociale e ad ogni età.
- **Endemico:** diffuso, persistente e radicato in ogni parte del mondo.
- **Sottostimato:** per l'elevato numero di donne che non denuncia le violenze subite.
- **Multidimensionale:** per la sua complessità, richiede l'attivazione di più professionisti dell'ambito sanitario, psicologico, sociale, investigativo, giudiziario, assistenziale, educativo, formativo, ecc.

LE FORME DI VIOLENZA: possono coesistere o presentarsi in modi e tempi diversi.

Violenza FISICA

Violenza PSICOLOGICA:

fa sentire la donna priva di di valore, riduce la possibilità di ribellarsi ai successivi maltrattamenti fisici e altera le percezioni e la capacità di pensiero critico. Compresa la minaccia di allontanamento dei figli

Violenza ECONOMICA:

consiste in ogni forma di controllo che limiti l'accesso all'indipendenza economica di una persona

Violenza SESSUALE:

ogni forma di coinvolgimento in attività sessuali **senza il consenso**



Indagine ISTAT 2014: *La violenza contro le donne dentro e fuori la famiglia*

- Il **31,5%** delle 16-70enni (6 milioni 788 mila) ha subito nel corso della propria vita una qualche forma di violenza fisica o sessuale.
 - 13,6% ha subito **violenze fisiche o sessuali da partner o ex partner**
- Gli stupri sono stati commessi nel 62,7% dei casi da partner, nel 3,6% da parenti e nel 9,4% da amici.**
- Solo il 13,2% dei casi di violenza è causata da sconosciuti
- Le forme più gravi di violenza sono esercitate da partner, parenti o amici.
 - Le donne straniere hanno subito violenza fisica o sessuale **in misura simile alle italiane** nel corso della vita (31,3% e 31,5%). La violenza fisica è più frequente fra le straniere (25,7% contro 19,6%), mentre quella sessuale più tra le italiane (21,5% contro 16,2%).

VIOLENZA CONTRO LE DONNE e DOMESTICA secondo la Convenzione di Istanbul



- "la violenza contro le donne" è una violazione dei diritti umani e una forma di discriminazione nei confronti delle donne. Si intendono tutti gli atti di violazione di genere che determinano o sono suscettibili di provocare danno fisico, sessuale, psicologico o economico o una sofferenza alle donne, comprese le minacce di tali atti, la coercizione o la privazione arbitraria della libertà, sia nella vita pubblica o privata;

- "violenza domestica": tutti gli atti di violenza fisica, sessuale, psicologica o economica che si verificano all'interno della famiglia o del nucleo familiare o tra attuali o precedenti coniugi o partner, indipendentemente dal fatto che l'autore di tali atti condivida o abbia condiviso la stessa residenza con la vittima;

Consiglio d'Europa sulla prevenzione e la lotta contro la violenza nei confronti delle donne e la violenza domestica.- Istanbul 11 maggio 2011

Legge regionale 24 febbraio 2016 - n. 4:



Art. 17 La rete sanitaria contro la violenza

Essa comprende:

- emergenza territoriale 118**
- il Dipartimento d’Emergenza e Accettazione (DEA) di I e II livello**
- medico di medicina generale e pediatra di libera scelta**
- personale della continuità assistenziale e personale che opera nei consultori.**

- *Art 19 Il Centro Esperto Sanitario - Attivazione Equipe multiprofessionale*

Per la violenza sessuale e per i gravi episodi di violenza domestica è istituito **un centro esperto sanitario** con funzioni, oltre che di **presa in carico** delle vittime che ad esso si rivolgono, di **supporto agli specialisti e alle specialiste delle altre aziende sanitarie regionali**, di **coordinamento della rete regionale sanitaria**, di azione sussidiaria per le aziende sanitarie regionali nell'assistenza ai pazienti, di **formazione specifica** per chi opera nel settore sanitario regionale.

2. Il centro esperto sanitario è organizzato secondo **un modello interdisciplinare e multiprofessionale**:

Equipe multiprofessionale

DGR 6 marzo 2017 "Interventi di prevenzione e contrasto alla violenza di genere e per il sostegno alle donne vittime di violenza ed ai loro figli"

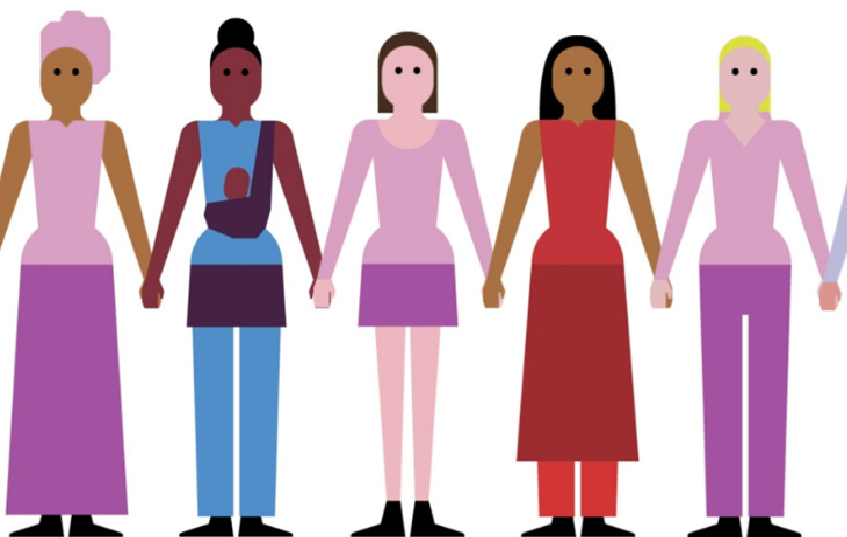

Definizione rete sanitaria

- **il Centro Integrato ospedaliero** per l'assistenza alle vittime di violenza domestica e sessuale, costituito dall'integrazione delle strutture **Centro SVS-Bambi** dell'Azienda Ospedaliera OIRM Sant'Anna di Torino e **Centro Demetra** dell'Azienda Ospedaliera Universitaria San Giovanni Battista di Torino

- l'equipe è formata da **ginecologa, pediatra, ostetrica, psicologa, assistente sociale, infermiera, personale sanitario del ruolo medico o infermieristico di DEA** e da altre figure professionali ritenute utili alla presa in carico (es. medicina legale)

- all'equipe spetta il compito di **prendere in carico la vittima, di fornire consulenze agli operatori sanitari del territorio o dell'ospedale, garantendo H24 l'accessibilità al servizio.**



CENTRO DEMETRA ed EQUIPE MULTIPROFESSIONALE

PSICOLOGHE:

CENTRO DEMETRA

- INFERMIERE

- MEDICO e spec MEDICINA
INTERNA



Comorbidità correlate alla violenza: traumi

testa, collo e volto,

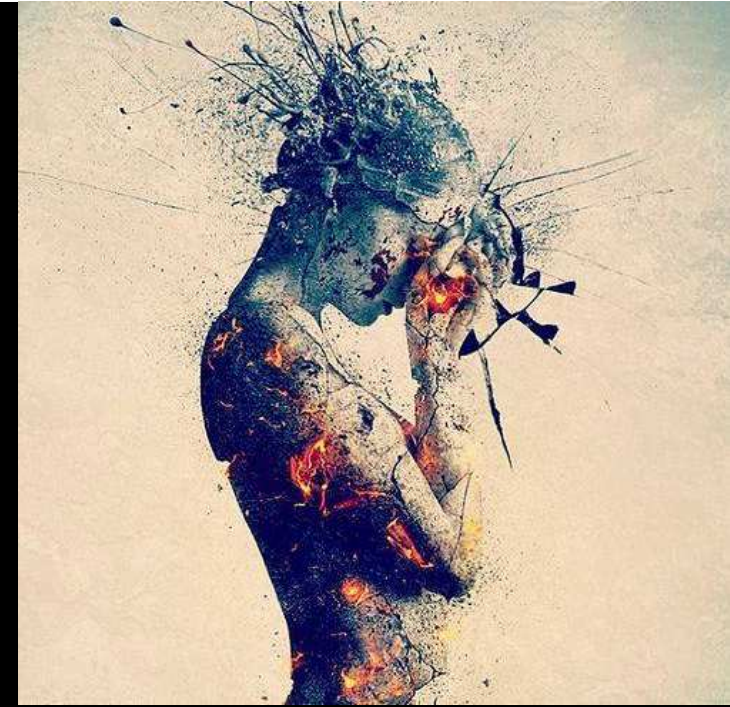

contusioni/abrasioni
interni e fratture

lacerazioni

strappi muscolari

danni ad organi

Comorbidità correlate alla violenza: non solo traumi...

- **Dolore cronico**
- **Disturbi gastroenterici**

Aumento del rischio cardiovascolare



FOCUS:

La patologia cardiovascolare è la **prima causa di morte** delle donne nel mondo.

Malattie sessualmente trasmesse

•

Gravidanza indesiderata

•

Parto pre termine, aborto

**COMORBIDITA'
GINECOLOGICHE**



Cancro E VIOLENZA



- TUMORE DELLA CERVICIA UTERINA
- TUMORE MAMMARIO

CENTRO DEMETRA
La costruzione di un'alleanza

- acquisire il dissenso o il consenso

Assicurare la protezione del/i minore/i

Informazioni utili

Percorso Centro Demetra

Centro Supporto ed Ascolto Contro la Violenza - DEMETRA

Padiglione Dermatologico SAN LAZZARO 2° Piano

centrodemetra@cittadellasalute.to.it



**Centro SVS (Soccorso Violenza
Sessuale)**



Demetra
LA PERSONA AL CENTRO
DELLA RELAZIONE D'AIUTO

Cos'è la violenza domestica?

Spesso chi usa violenza è proprio chi ci sta più vicino.

La violenza domestica non comporta solo atti fisici come percosse, ma anche insulti, minacce, ricatti economici e pressioni psicologiche.

“La violenza non deve mai essere sottovalutata o accettata.”

Infatti la violenza non si esaurisce da sola, mette a rischio la Salute, e talvolta anche la vita di chi la subisce.



Demetra
LA PERSONA AL CENTRO
DELLA RELAZIONE D'AIUTO



1522

NUMERO ANTIVIOLENZA DONNE

Centro Demetra

C/o Ospedale San Lazzaro
via Cherasco 23 (2° piano)
10126 Torino (TO)

Tel. 011 633 5899 - Cell. 335 71 69 000



Demetra

**LA PERSONA
AL CENTRO**

DELLA RELAZIONE D'AIUTO



ZONTA
CLUB OF
TORINO

ASSOCIAZIONE INTERNAZIONALE
FEMMINILITÀ & POTESTÀ



ASSOCIAZIONE ITALIANA UNIVERSITÀ
Città della Salute e della Scienza di Torino



Demetra

Il **Centro Esperto Regionale** (L.R. 4/2016) **Demetra** è un servizio dell'**Azienda Ospedaliera - Universitaria della Città della Salute e della Scienza di Torino**, che offre aiuto immediato e la possibilità di iniziare un percorso specifico per ogni **Persona** che ha subito violenza domestica, al fine di ottenere un recupero delle proprie risorse e della propria dignità.

Al Centro Demetra trovi la **teoria delle 5 A:**

Accoglienza

Ascolto attivo e non giudicante

Aiuto Psicologico

Assistenza sanitaria specifica

Attivazione della rete territoriale



Accoglienza

garantita da Professionisti Sanitari dove **"la Persona è al Centro della Relazione d'Aiuto"** basata sull'ascolto e sull'empatia.



Ascolto attivo e non giudicante

per supportare e aiutare la **Persona** a riconoscere e contrastare la violenza subita per agire verso un possibile cambiamento.



1522

NUMERO ANTIVIOLENZA DONNE



Corso Bramante, 88 - Torino



Aiuto Psicologico

mediante supporto psicologico dedicato (**Servizio Psicologia Clinica Aziendale**).



Assistenza sanitaria specifica

mediante accesso diretto al **Pronto Soccorso dell'Ospedale Molinette** e/o mediante accesso al **Centro Demetra** previa prenotazione telefonica. Assistenza Sanitaria Specifica con visite specialistiche anche presso Ambulatori dedicati.



Attivazione della rete territoriale

la creazione di rete di contatto con i servizi territoriali per un aiuto sociale ed abitativo.

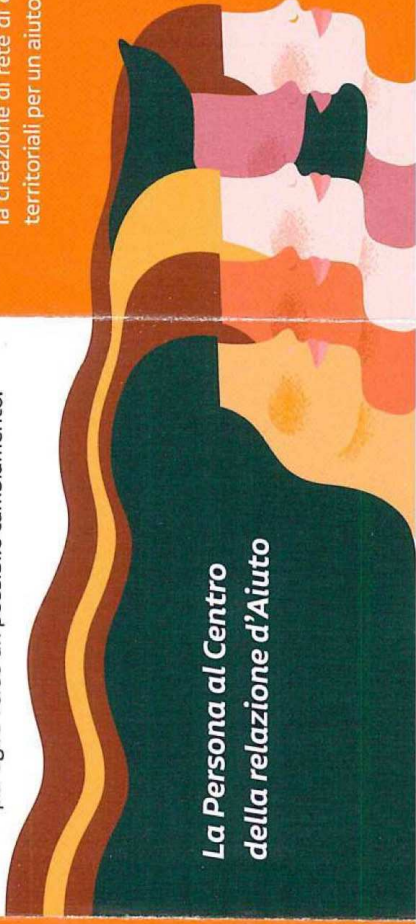

La Persona al Centro della relazione d'Aiuto

GRAZIE!