

richiedente
 EFEEEMME GRUPPO IMMOBILIARE S.r.l.
 via San Valentino 2
 00197 Roma
 P. IVA 09518380010
 tel./fax 0141.436868
 sede@prospettivaimmobiliare.it

progetto architettonico:
 arch. Massimo Burroni
 Ing. Maurizio Labate
 corso Dante 59 14100 Asti
 tel. 0141.324655 fax 0141.323101
 studio@parcstudio.it

studio
 bosolono
 arch. Ubaldo Bosolono
 via Villa Giolli 1/B 10133 Torino
 tel. 011.0958748
 info@studiobosolono.com

CITTA' DI TORINO



Permesso di Costruire

per la realizzazione di una media struttura di vendita in
 Torino, corso Brunelleschi/via Bardonecchia
 (comma 9-14 art. 5 L. 12/07/2011 n° 106, Circ. 9/05/2012 n°
 7/UOL, D.C.G. 26/02/2013 n° 00872/009) in attuazione della
 Delibera del Consiglio Comunale del 7/09/2015 n. ord.
 85-2015 03090/020

aprile 2019

Progetto architettonico

Sezioni

scala 1:200

Ar. 5.1

SEZIONE AA'

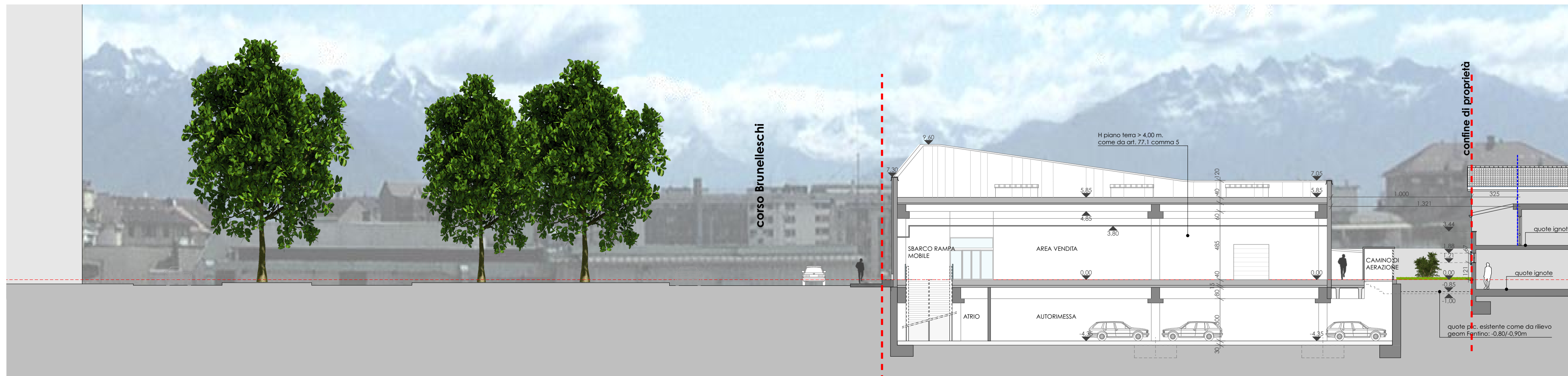

SEZIONE BB'

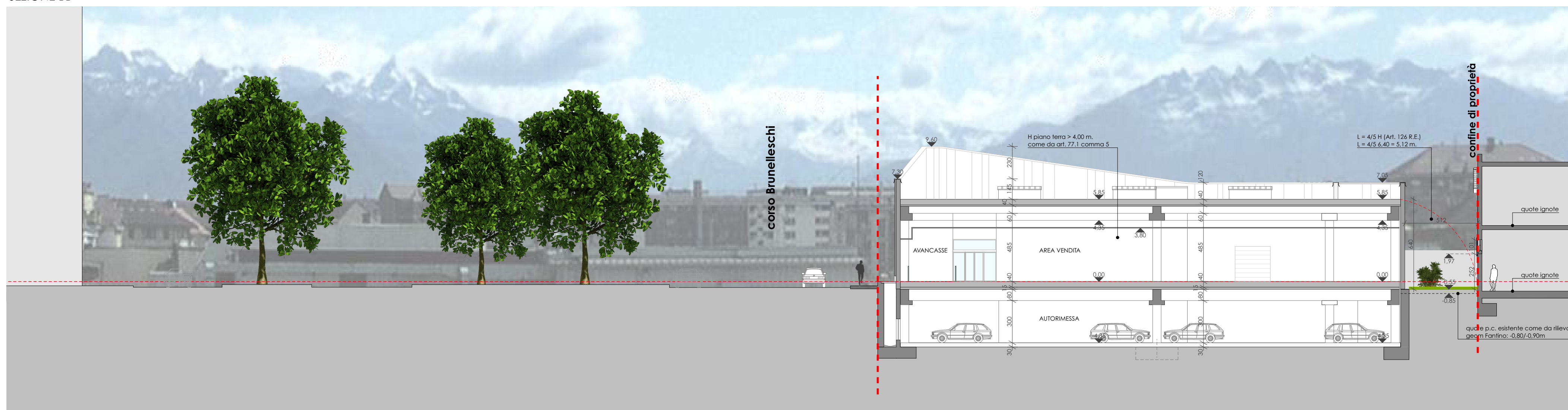

KEY PLAN

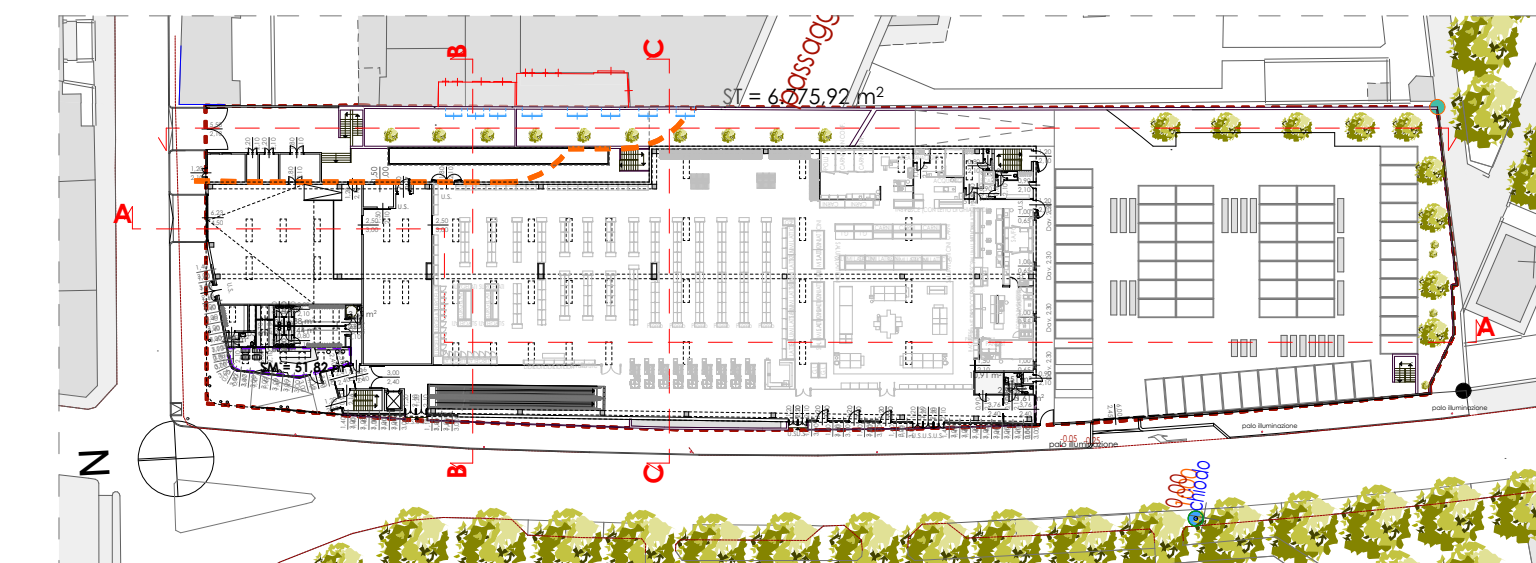

SEZIONE CC'

