

richiedente
 EFEEEMME GRUPPO IMMOBILIARE S.r.l.
 via San Valentino 2
 00197 Roma
 P. IVA 09518380010
 telefono 0141-436868
 sede@prospettivoimmobiliare.it

progetto architettonico:
 arch. Massimo Buroni
 ing. Maurizio Labate
 corso Dante 59 14100 Asti
 tel. 0141.324655 fax 0141.323101
 studio@parcstudio.it

studio
 arch. Ubaldo Bossolano
 via Villa Clon 11/B 10133 Torino
 tel. 011.5962766
 info@studiobossolano.com

CITTA' DI TORINO



Permesso di Costruire

per la realizzazione di una media struttura di vendita in
 torino, corso Brunelleschi/via Bardonecchia
 (comma 9-14 art. 5 L. 12/07/2011 n° 106, Circ. 9/05/2012 n°
 7/UOL, D.C.G. 26/02/2013 n° 00872/009) in attuazione della
 Delibera del Consiglio Comunale del 7/09/2015 n. ord.
 85-2015 03090/020

aprile 2019

Progetto architettonico
 Prospetti
 scala 1:200

Ar. 5.0

PROSPETTO LATO PARCHEGGIO

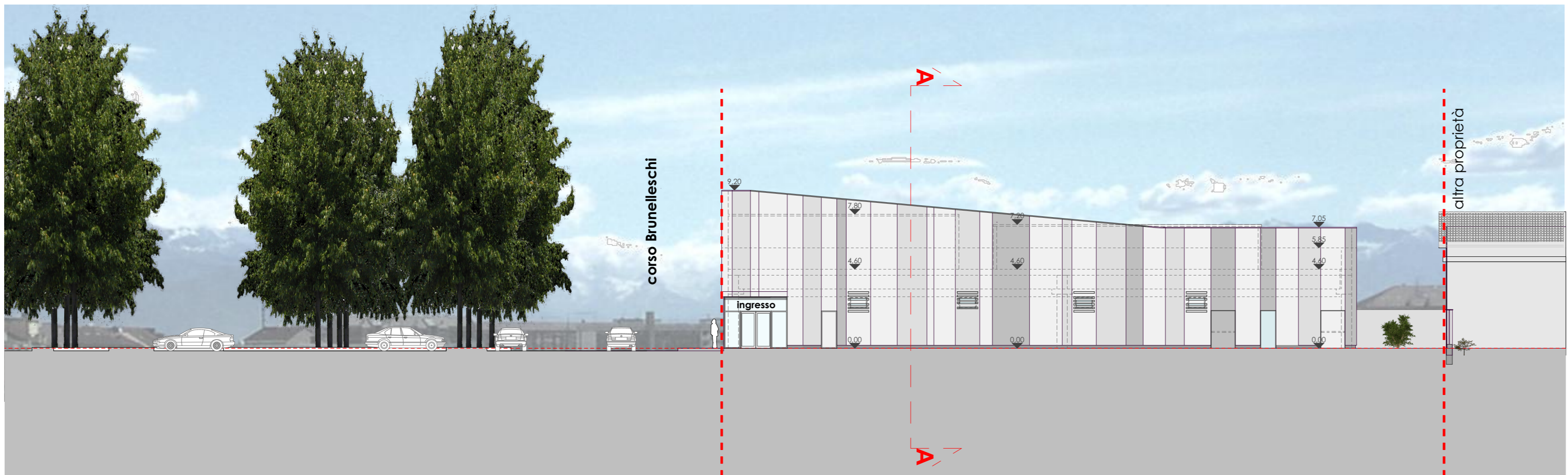

PROSPETTO SU VIA BARDONECCHIA



PROSPETTO SU CORSO BRUNELLESCHI

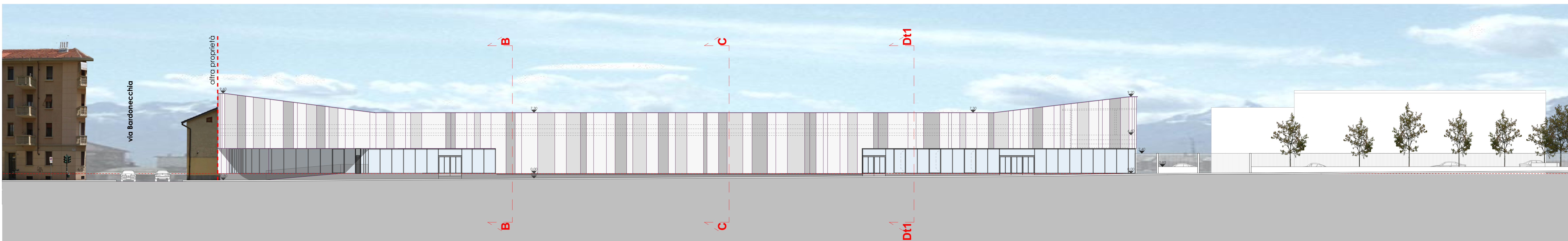

PROSPETTO VERSO ALTRE PROPRIETA'

