

Arch. Aldo De Martino			
1023 Torino Via Teofilo Rossi 3 tel/fax 011 537445			
descrizione delle opere : PERMESSO DI COSTRUIRE PIANO CASA REGIONE PIEMONTE			
AMPLIAMENTO CASA DI CIVILE ABITAZIONE IN TORINO VIA PREMUDA 4			
PIANTE			
committente :	data	scala	01
BENVENUTI FERNANDO	11/12/18	1:100	

committente :

progettista :

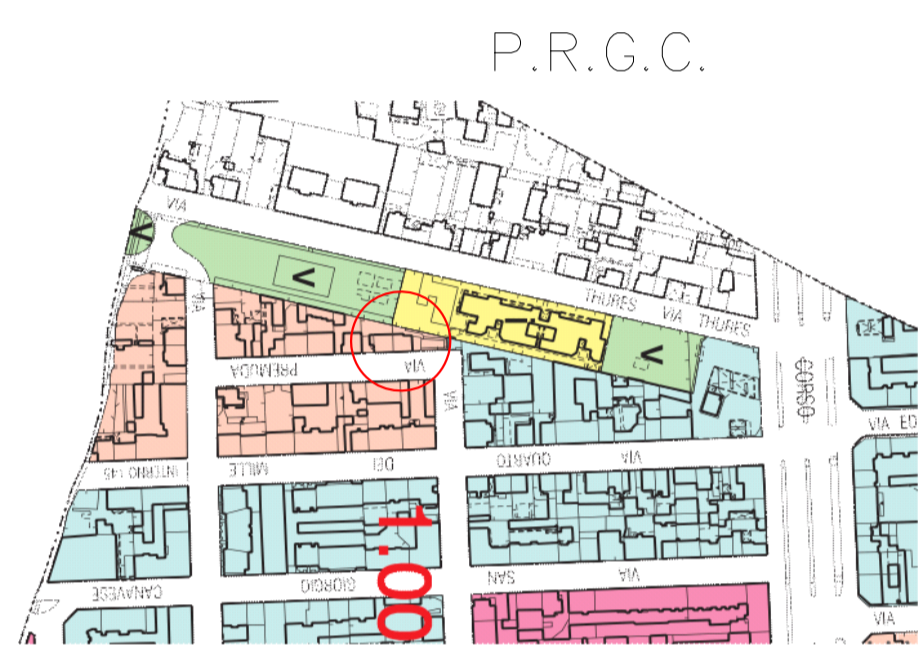

PLANIMETRIA GENERALE 1:200
ATTUALE

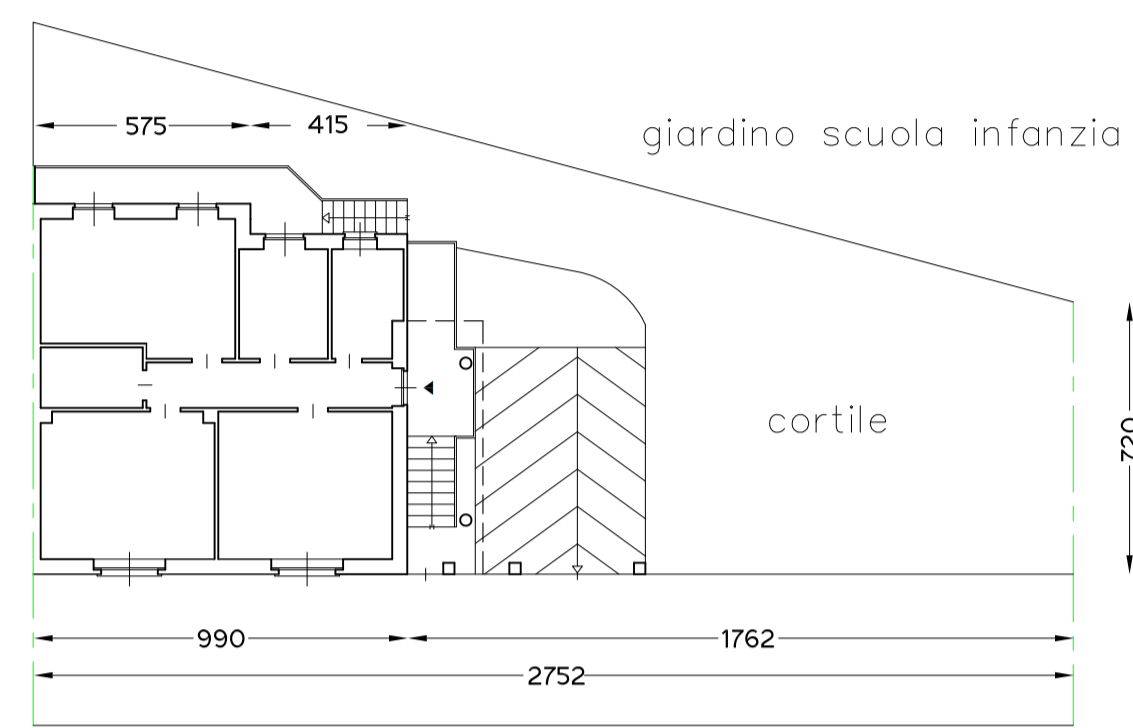

PLANIMETRIA GENERALE 1:200
PROGETTO

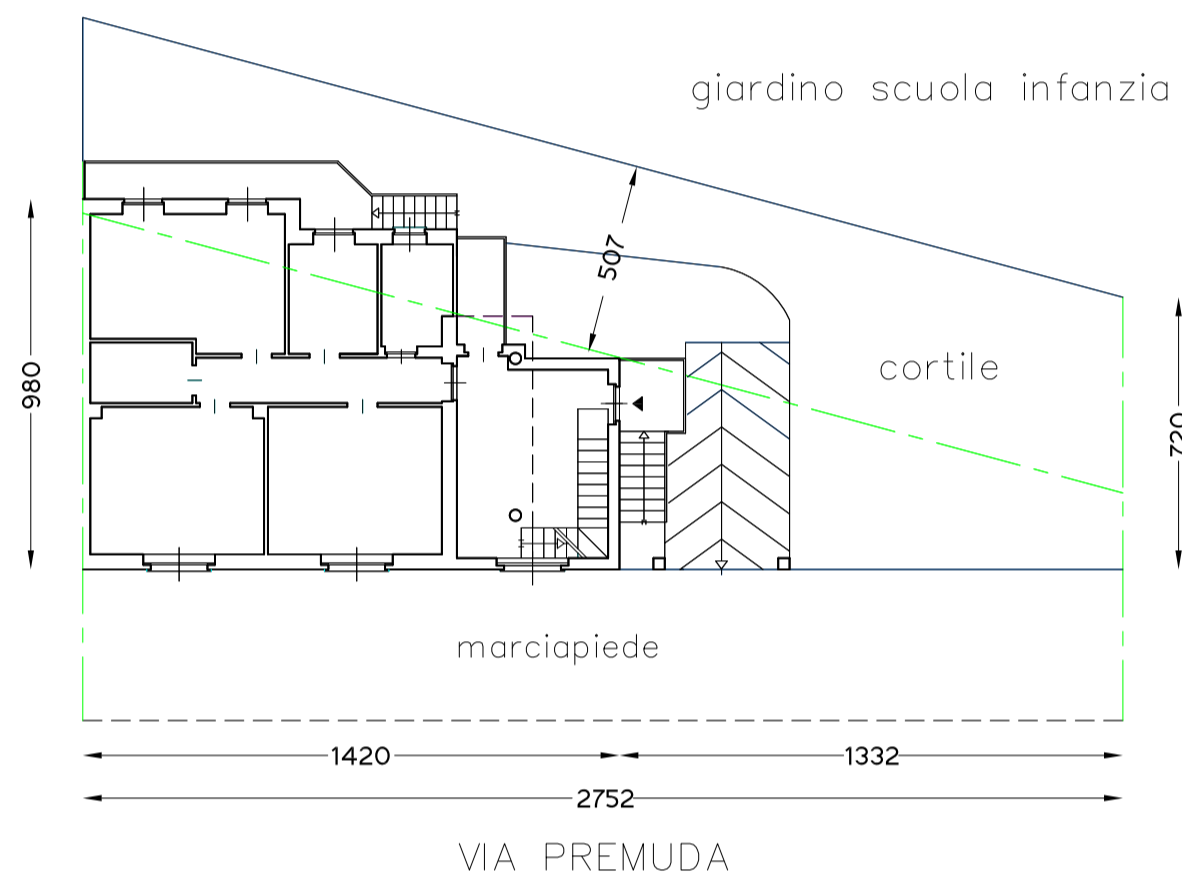

PIANTA PIANO RIALZATO 1:100
ATTUALE

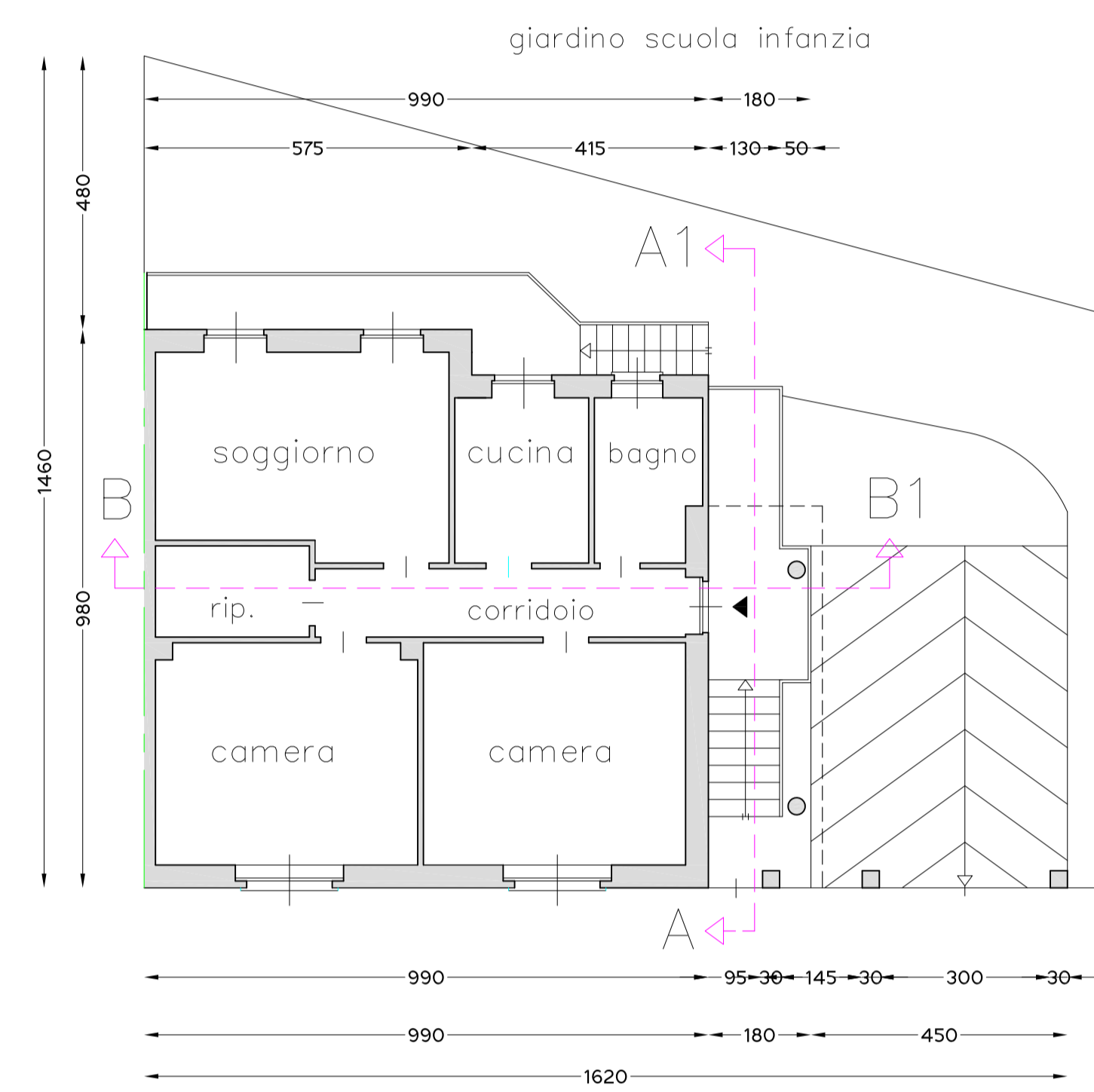

PIANTA PIANO RIALZATO 1:100
PROGETTO

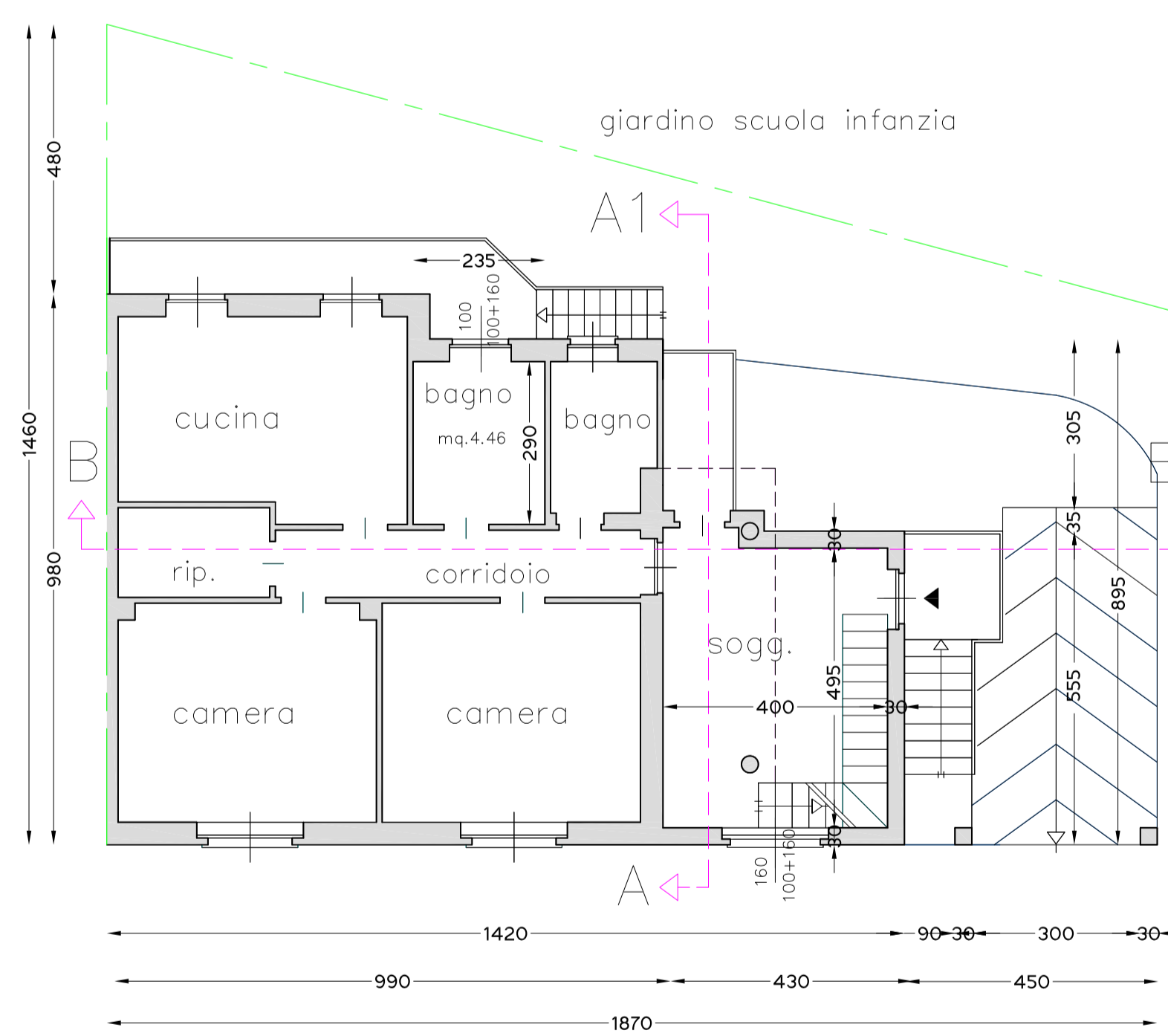

PIANTA PIANO RIALZATO 1:100
SOVRAPPOSIZIONE

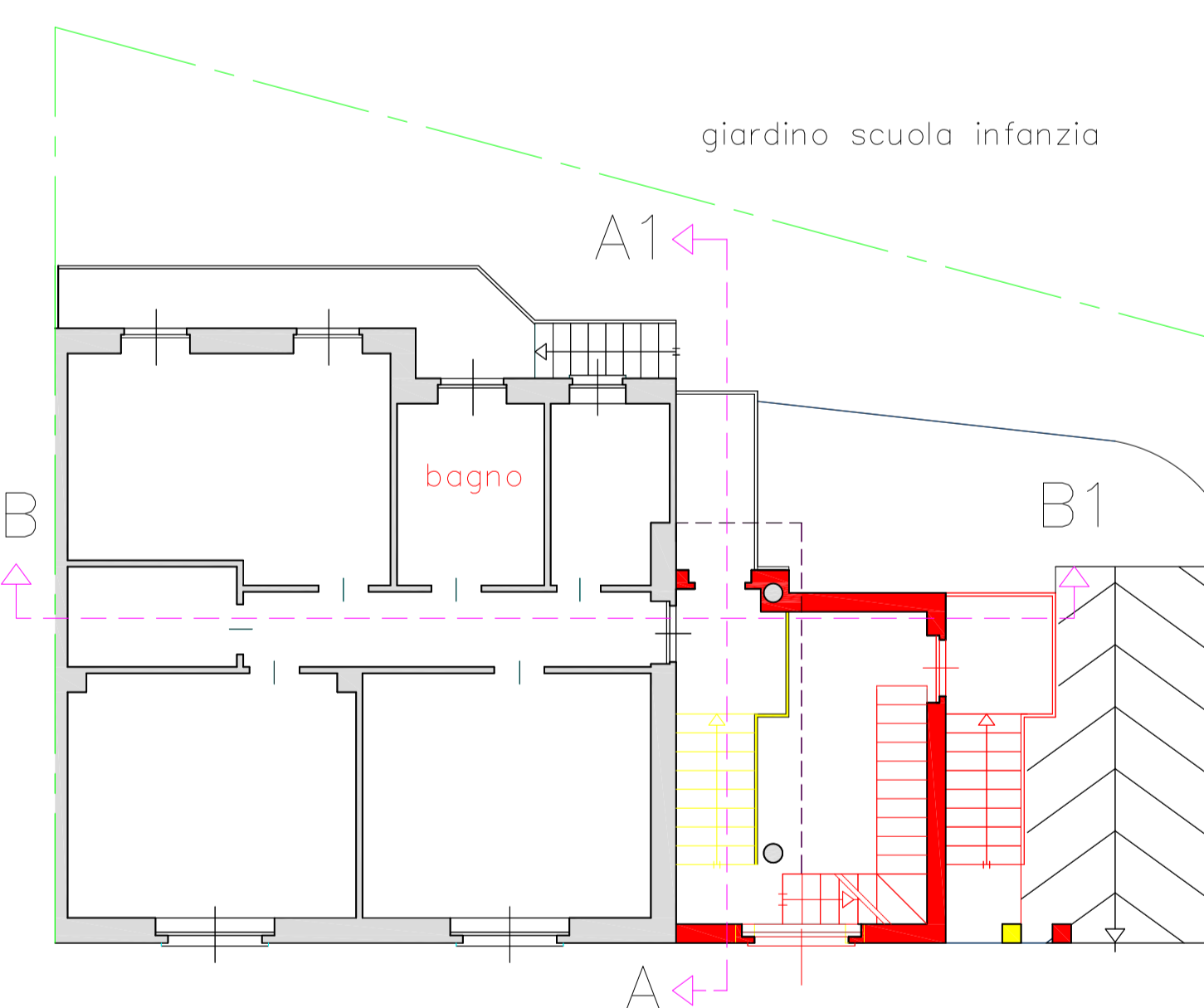

VERIFICA RAPPORTI AEROILLUMINANTI

	Sp (mq)	Sfa (mq)	Sfa/Sp	VERIFICA
		FIN		
SOGGIORNO	mq.19,80	mq. 2,56	0,13	>=1/8
BAGNO	mq. 6,81	mq. 1,60	0,23	>=1/8

CALCOLO SUPERFICI

SUP. NETTA PROPRIETA' MQ.299,97
 SUPERFICIE COPERTA ATTUALE MQ.100
 SUPERFICIE COPERTA PROGETTO MQ.121,60
 SUPERFICIE A VERDE PROGETTO MQ.150,00

CALCOLO VOLUME

SUPERFICIE COPERTA ATTUALE MQ.100 X 3,65 = MC.443,84
 SUPERFICIE COPERTA PROGETTO MQ.124,65 X 3,65 = MC.454,97
 TOTALE MC.454,97 X 0,20 = MC.91,00
 SUPERFICIE AMPLIAMENTO MQ. 24,65 X 3,10 = MC.76,41
 AMPLIAMENTO MC.76,41 < 91,00