

comune di torino
via valprato 69

intervento di restauro con cambio
di destinazione d'uso

P.D.C.

permesso di costruire in deroga
ai sensi dell'art. 5 della L. 106/2011

TITOLO:

PIANTE DI RILIEVO:
PIANI TERRA, PRIMO

scala 1:100

marzo 2017

proprietà

S.G.S. S.R.L.
P.I. 10156790015

progettista:

MRA
STUDIO

massimo raschiatore architetto
via sant'anselmo 8-10125 torino
www.massimoraschiatore.it



4

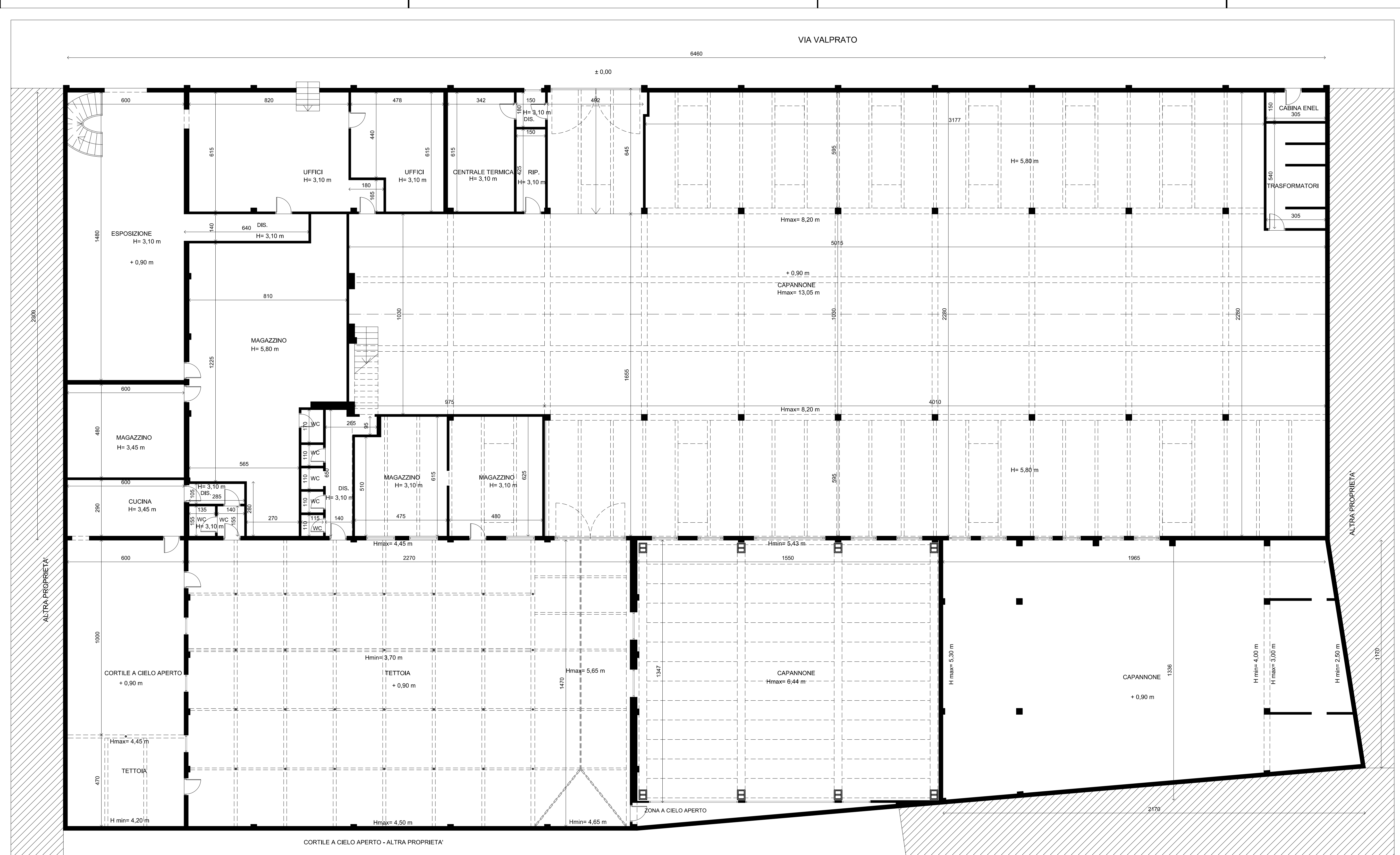

PIANTA PIANO TERRA

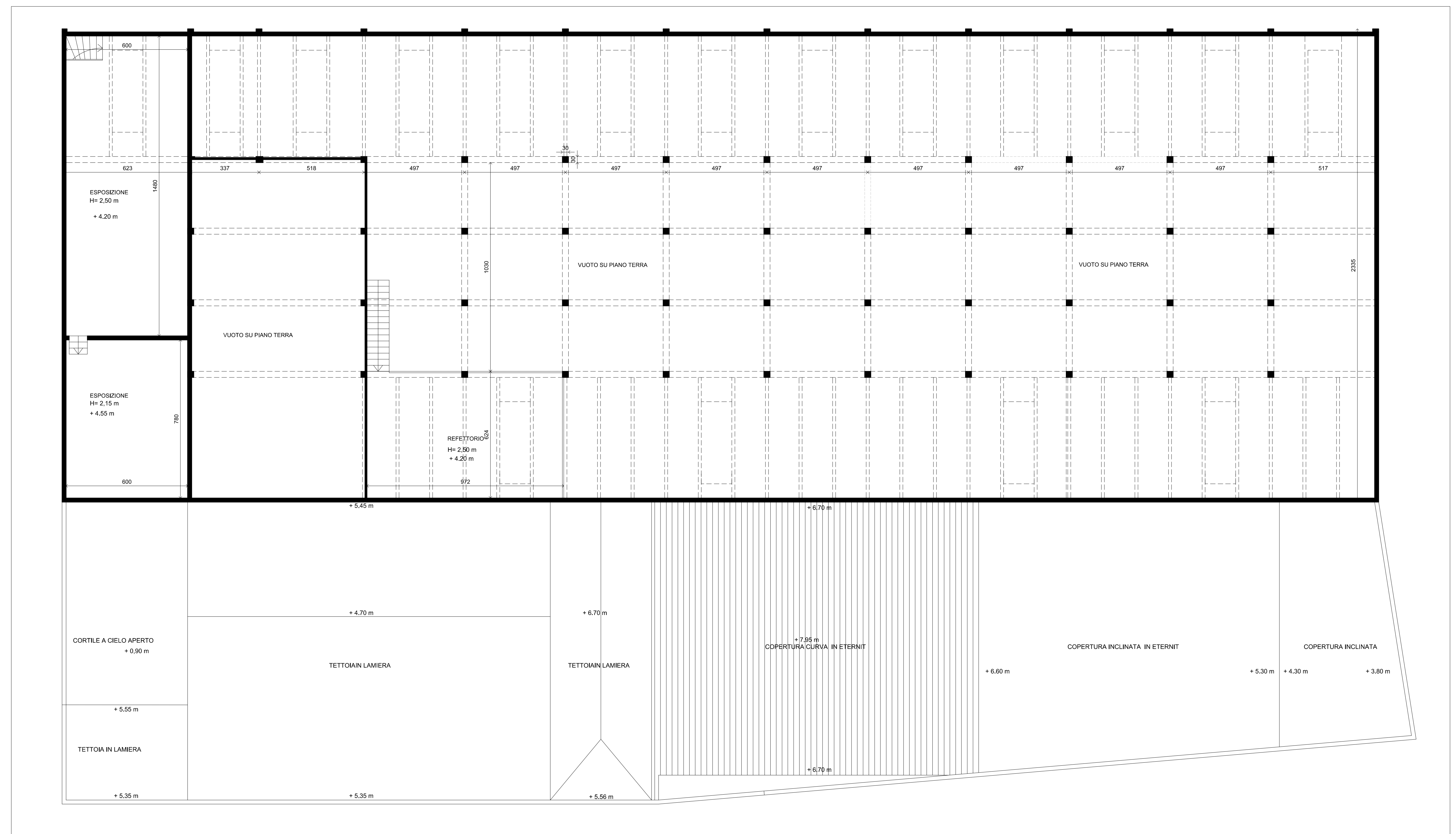

PIANTA PIANO PRIMO