

comune di torino
via valprato 69

intervento di restauro con cambio
di destinazione d'uso

P.D.C.

permesso di costruire in deroga
ai sensi dell'art. 5 della L. 106/2011

TITOLO:

DATI GENERALI E PLANIMETRIE
D'INQUADRAMENTO

scale varie

marzo 2017

proprietà

S.G.S. S.R.L.
P.I. 10156790015

progettista:

MRIA
STUDIO

massimo raschiatore architetto
via sant'anselmo 8 - 10125 torino
www.massimoraschiatore.it

1



FOTO AEREA



FOTO AEREA

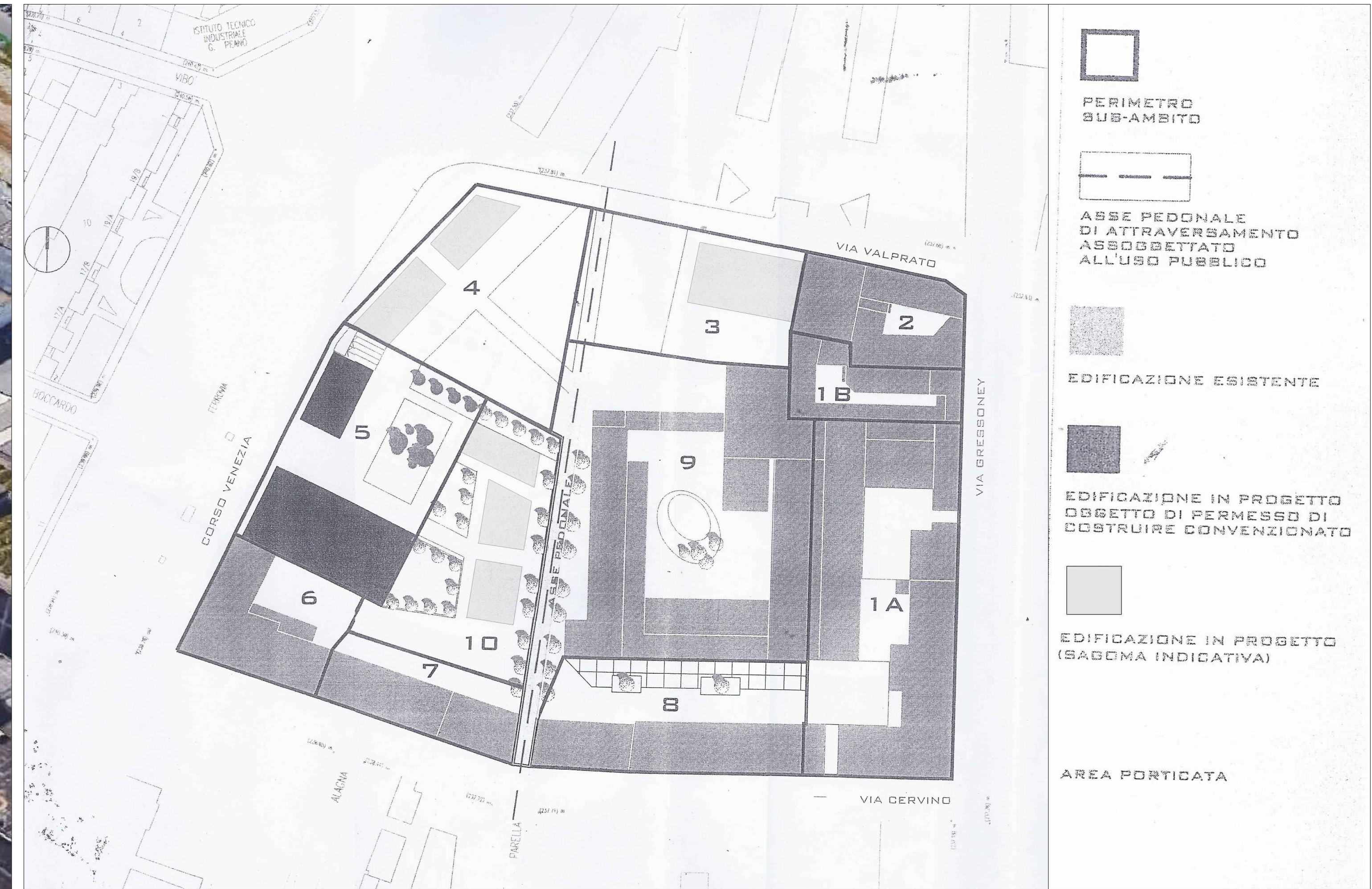

PRG VIGENTE: STUDIO UNITARIO AMBITO DI RIORDINO CERVINO

SCALA 1:1000

Dati generali:

Sup. Lotto= 2443 mq

Sup. coperta stato di fatto= 2351 mq

Sup. coperta da demolire= 1177.41 mq

Sup. coperta in progetto= 1175.7 mq

SLP esistente= 2550.95 mq

SLP in progetto= 1948.46 mq

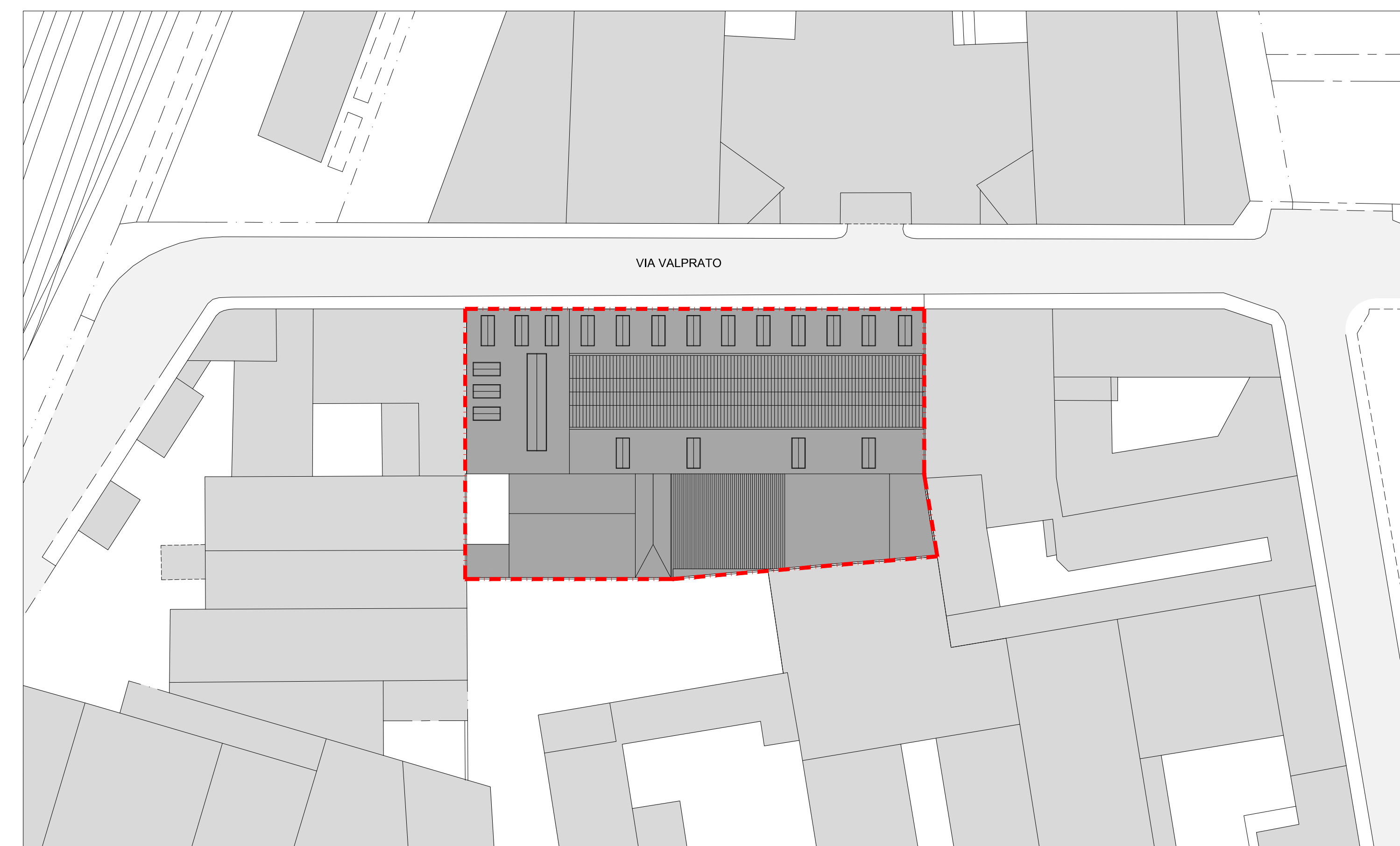

PIANTA COPERTURE - STATO DI FATTO

CONFINI DI PROPRIETÀ

scala 1:500

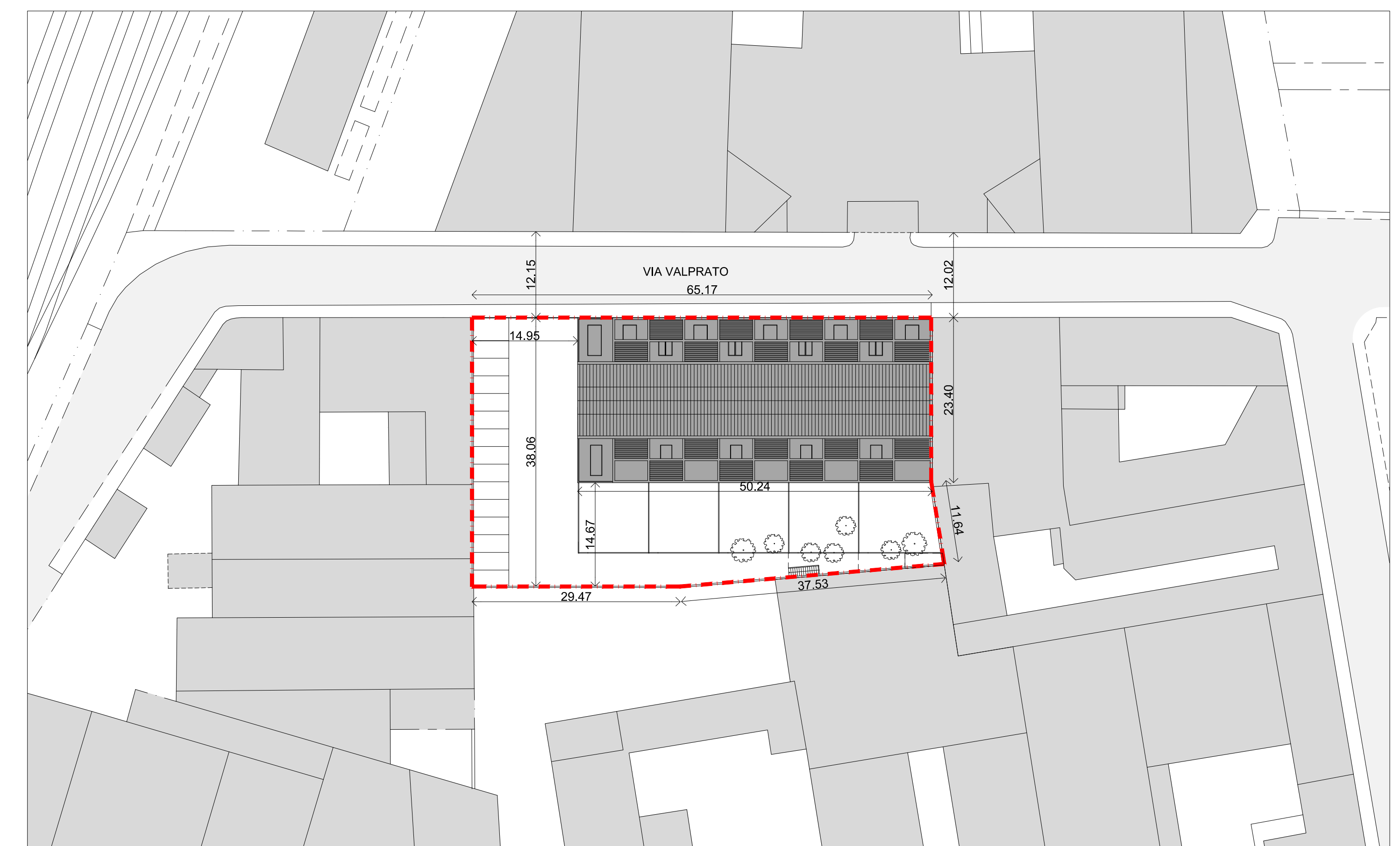

PIANTA COPERTURE - PROGETTO

scala 1:500