

PIANTA PIANO TERRA_SITUAZIONE ESISTENTE

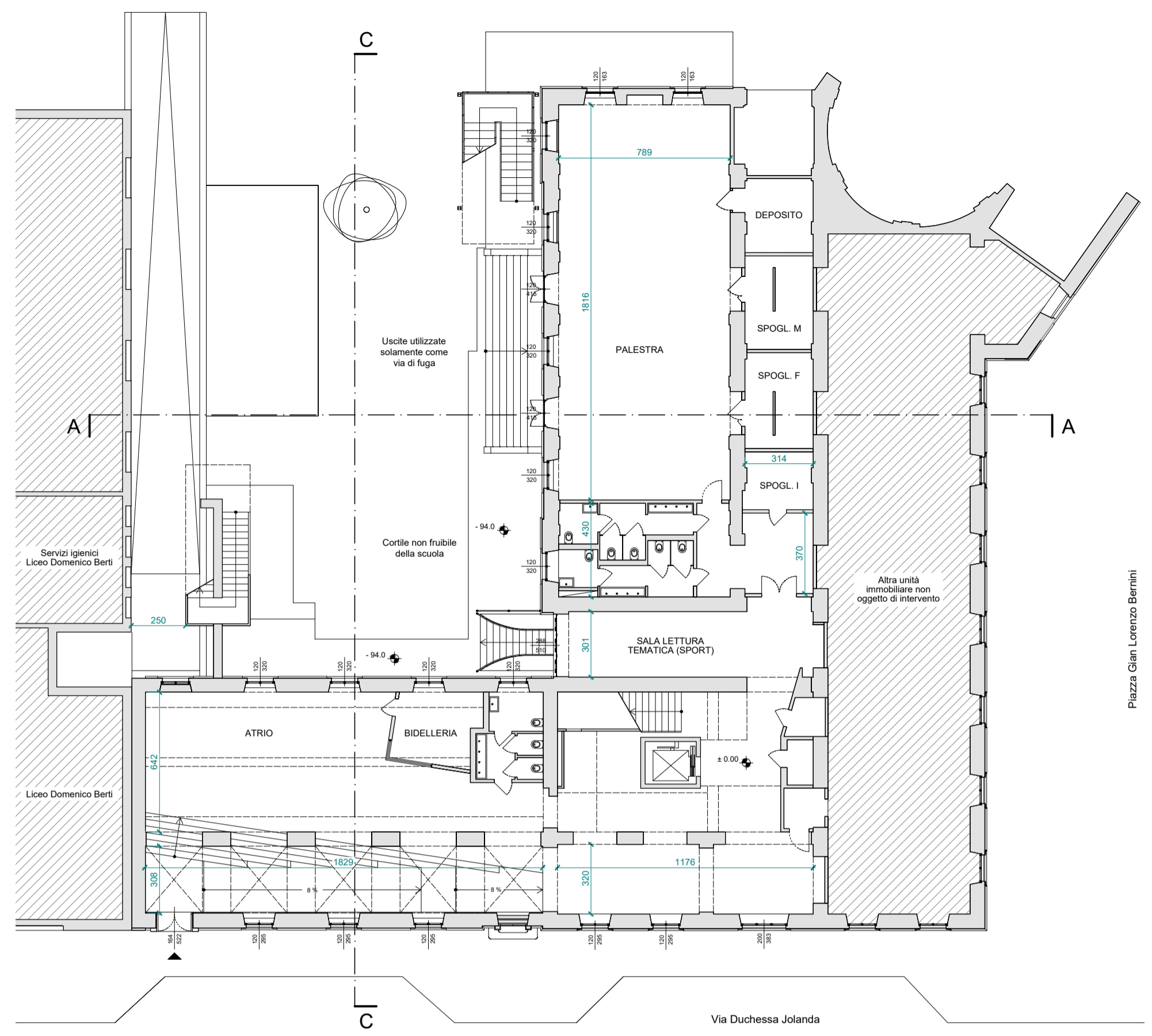

PIANTA PIANO TERRA_SITUAZIONE LICENZIATA
Situazione come da Permesso di Costruire n. 119/2018 rilasciato il 02/07/2018

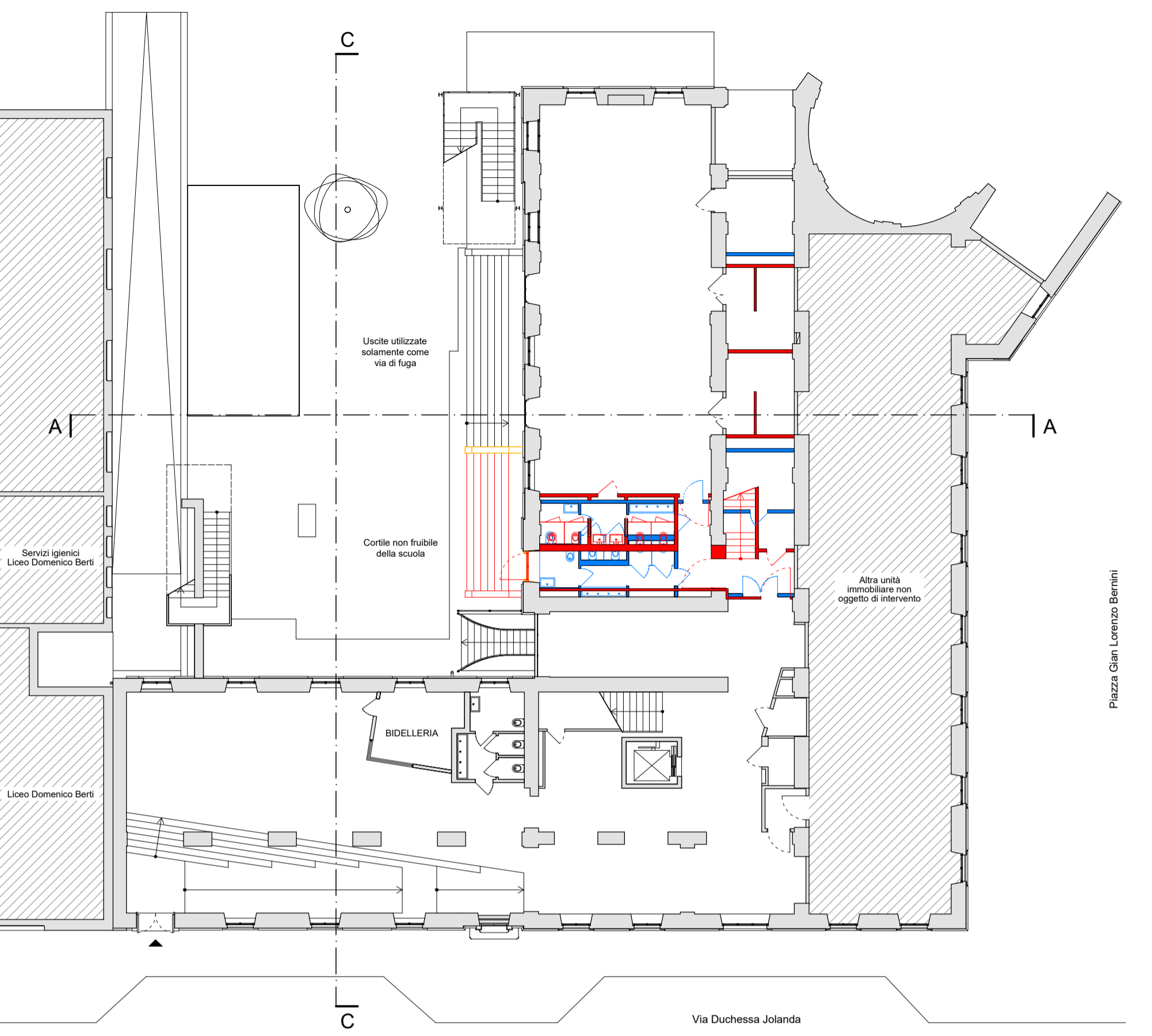

PIANTA PIANO TERRA_OPERE IN VARIANTE

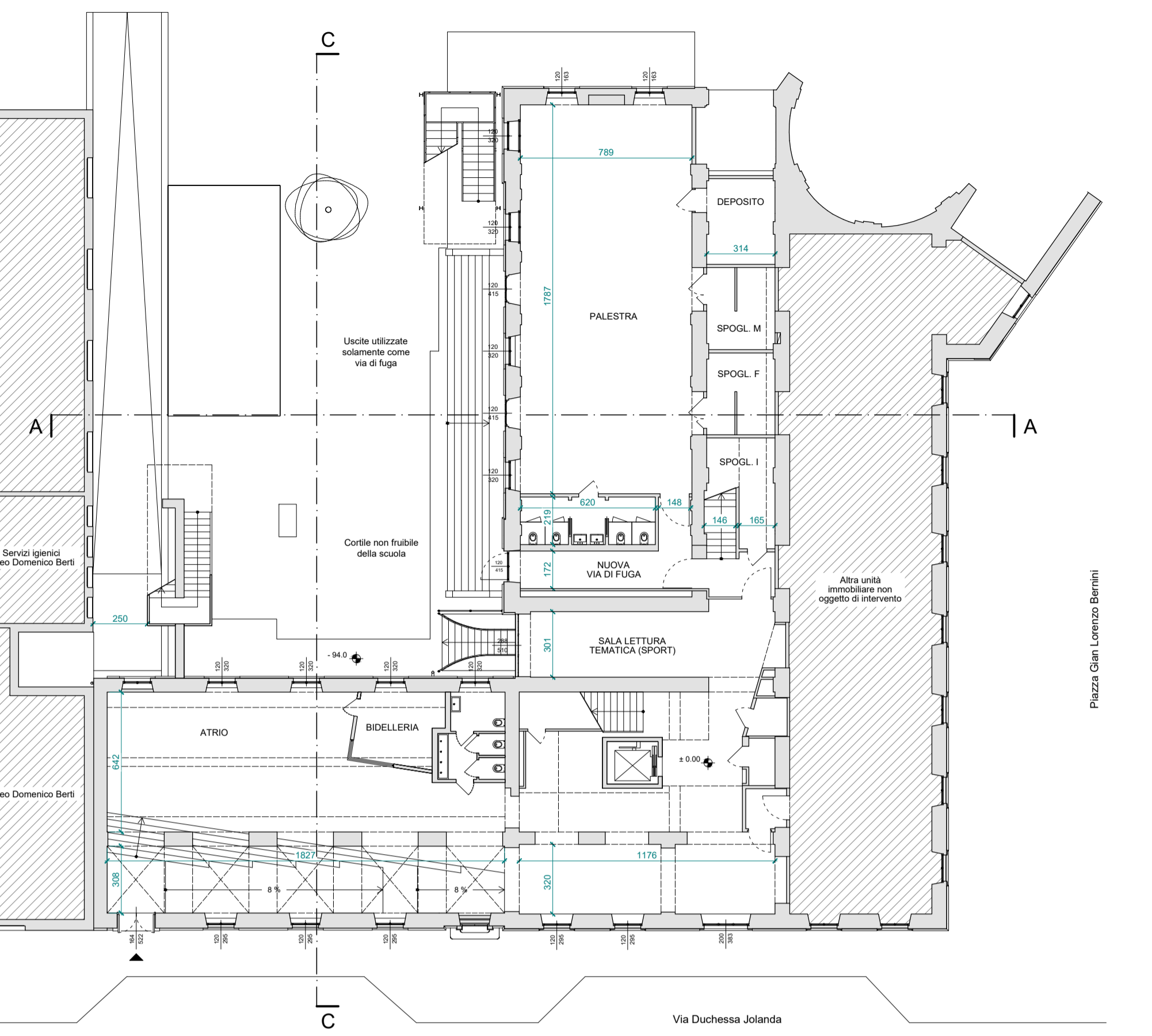

PIANTA PIANO TERRA_SITUAZIONE DI PROGETTO

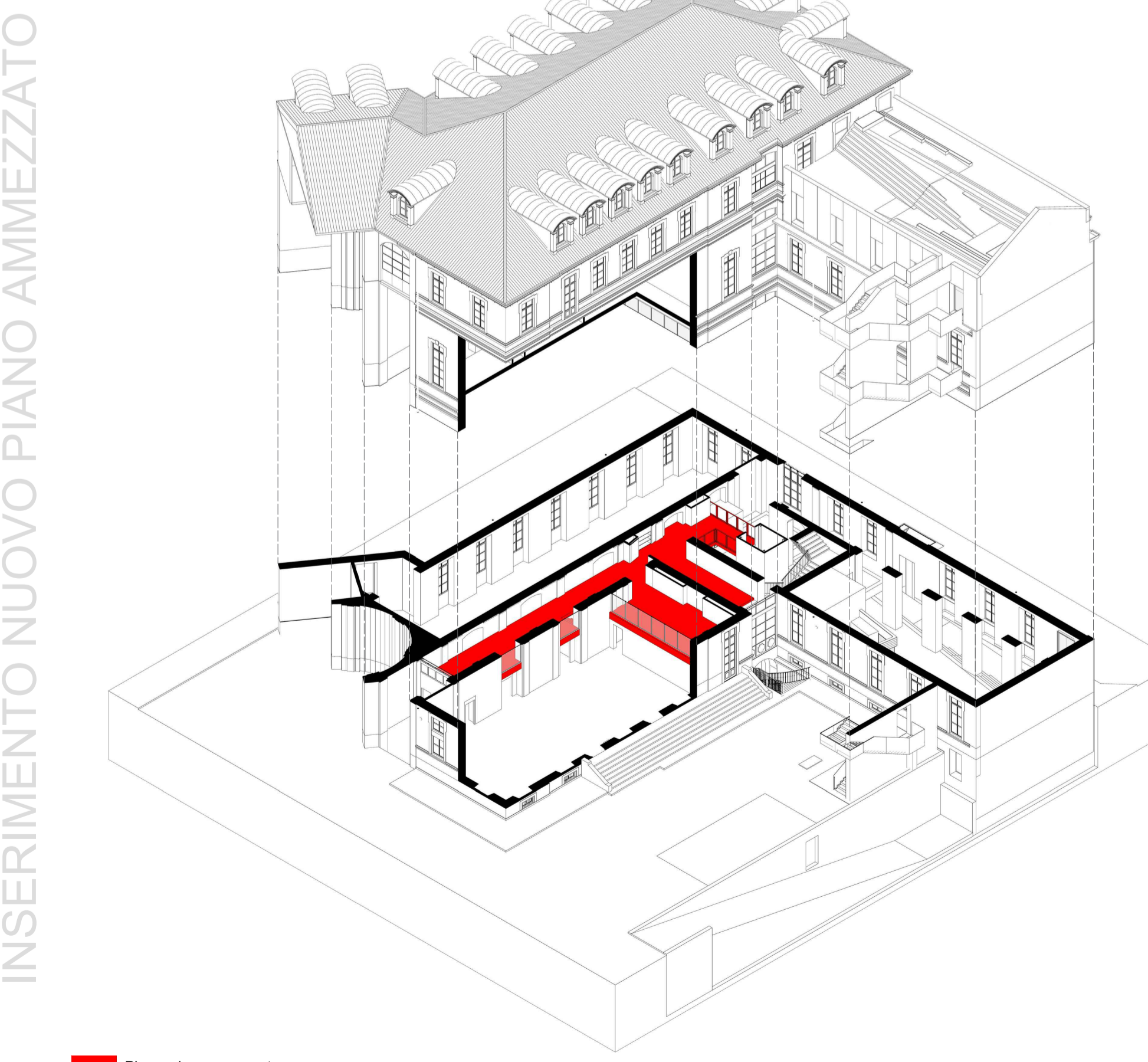

INSERIMENTO NUOVO PIANO AMMEZZATO
ESPLOSO ASSONOMETRICO

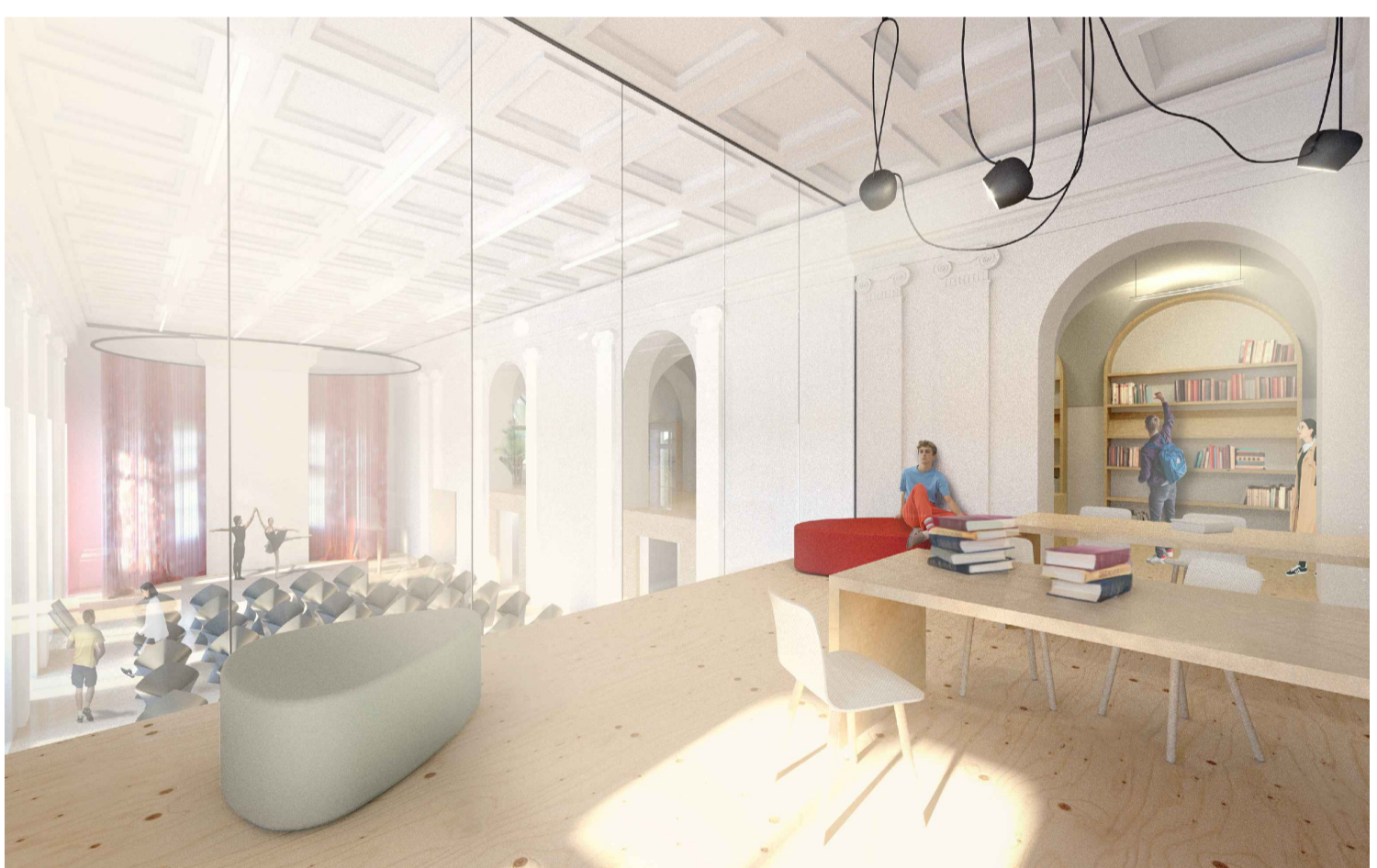

PIANO PRIMO AMMEZZATO - VISTA SULLA NUOVA PALESTRA



PIANO PRIMO AMMEZZATO - SALA LETTURA

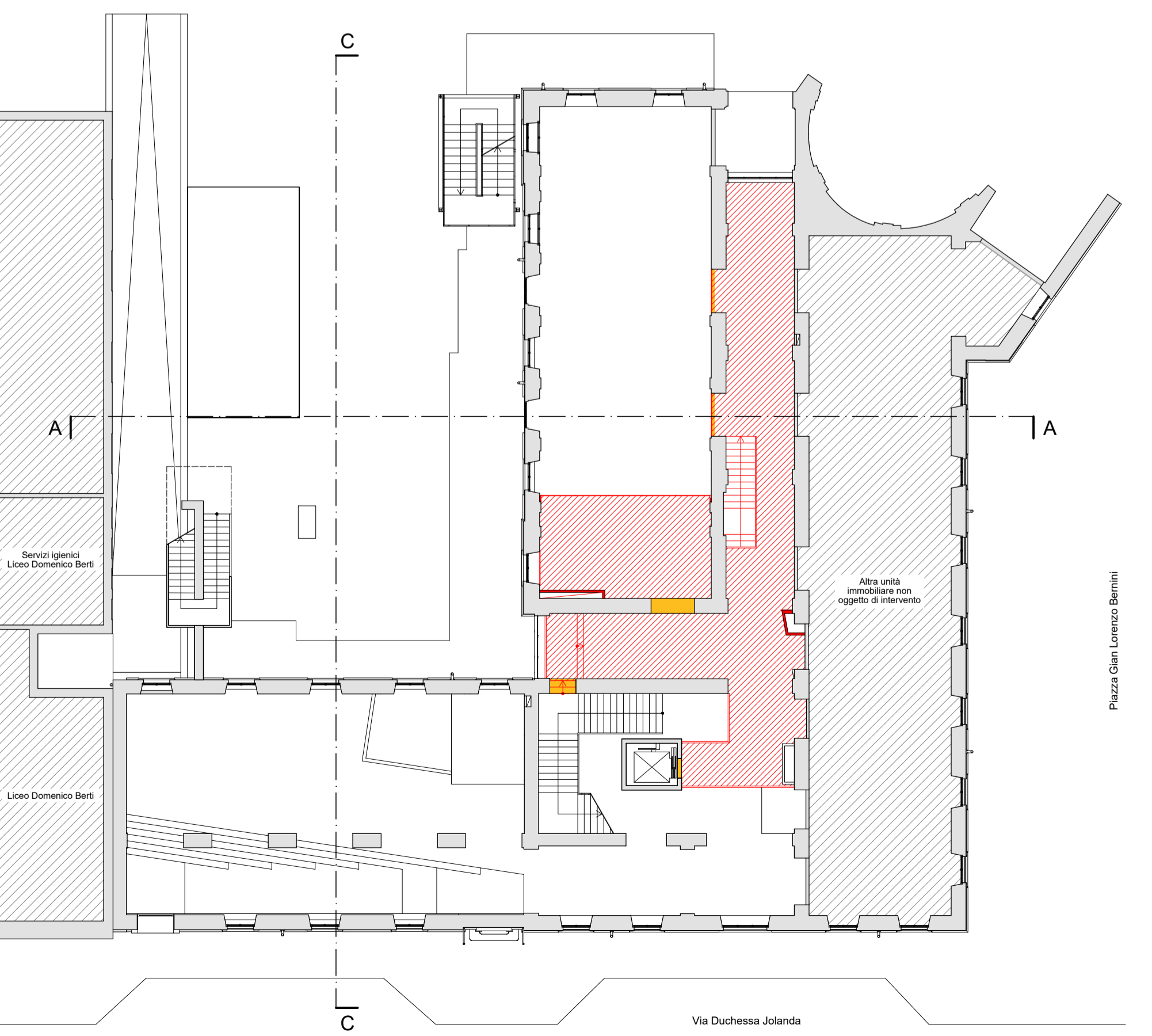

PIANTA PIANO PRIMO AMMEZZATO_OPERE IN VARIANTE

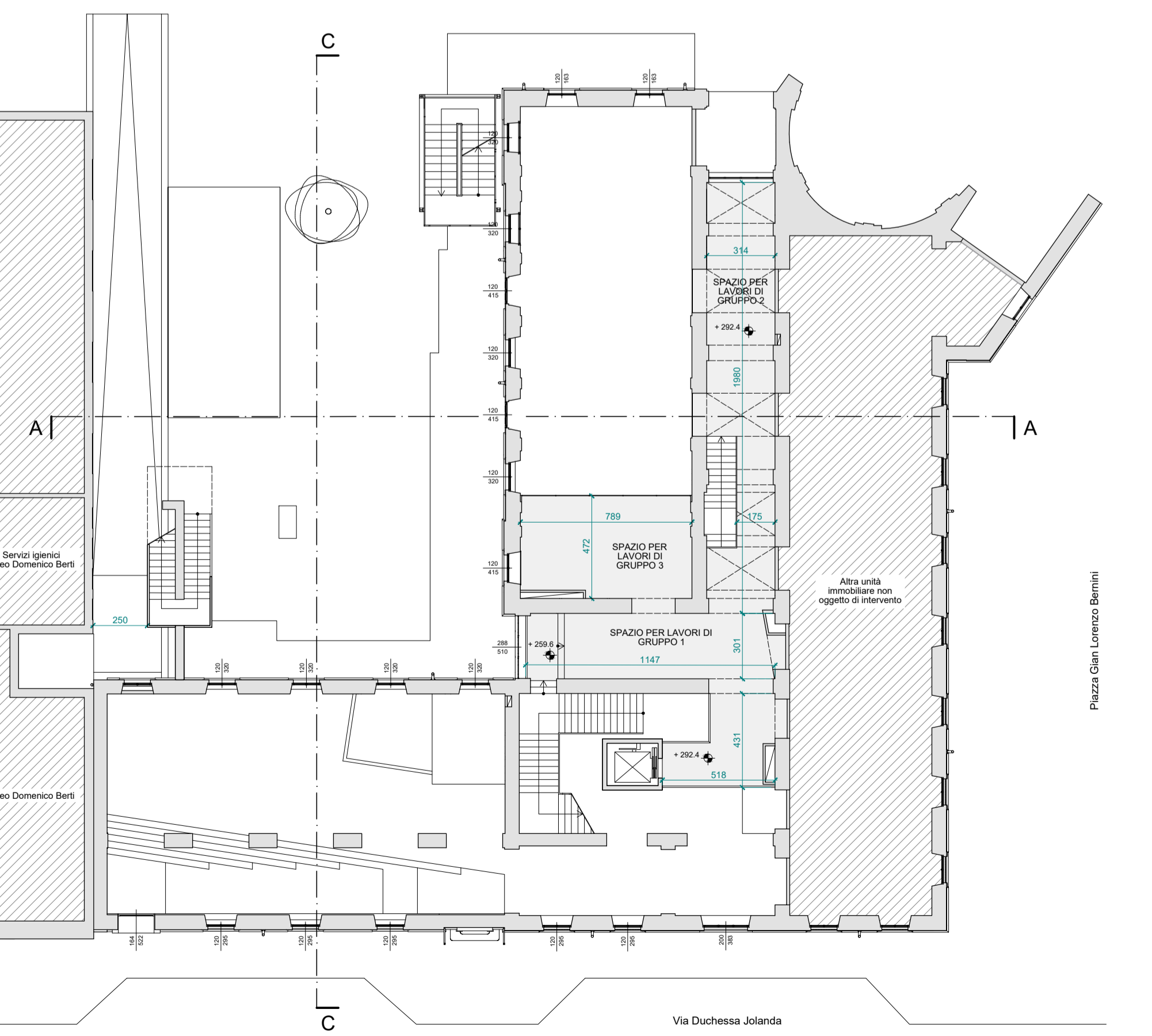

PIANTA PIANO PRIMO AMMEZZATO_SITUAZIONE DI PROGETTO

- LEGENDA:
- OPERE IN DEMOLIZIONE
 - OPERE IN COSTRUZIONE
 - OPERE LICENZIATE NON REALIZZATE

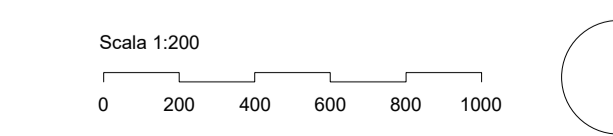

Fondazione per la Scuola della Compagnia di San Paolo

Riqualificazione della scuola secondaria di I grado Giovanni Pascoli di Torino
Via Duchessa Jolanda 29

committente
Compagnia di San Paolo Sistema Torino
Arch. Luisa Ingaramo

responsabile tecnico
raggruppamento temporaneo di professionisti

progettazione architettonica
Archibang associati Arch. Silke Mikulato Arch. Marco Clari
Via Boglietti 4, 10122 Torino, tel. 011 020 2266 info@archibang.com
AREA PROGETTI srl Arch. Domenico Riccio
Via Regalia 2, 10154 Torino, tel. 011 2386221 info@area-progetti.it

progettazione strutturale
AREA PROGETTI srl Ing. Marco Duranducci
Via Regalia 2, 10154 Torino, tel. 011 2386221 info@area-progetti.it

progettazione impianti meccanici, elettrici e speciali
AREA PROGETTI srl Ing. Sergio Carozzi Ing. Gabriele Piazzi
Via Regalia 2, 10154 Torino, tel. 011 2386221 info@area-progetti.it

prevenzione infortuni
AREA PROGETTI srl Ing. Sergio Carozzi
Via Regalia 2, 10154 Torino, tel. 011 2386221 info@area-progetti.it

piano di sicurezza e coordinamento
AREA PROGETTI srl Arch. Domenico Riccio
Via Regalia 2, 10154 Torino, tel. 011 2386221 info@area-progetti.it

consulenti
arch. Chiara Doveschi (progettazione acustica)
Via M. Buonarroti 62, 10088 Volpiano (To), tel. 011 2157427 dovechichara@yahoo.it

elaborato AR_PNT_01
oggetto Pianta piano terra e piano primo ammezzato
Sovrapposizioni
scala 1:200
data 20 dicembre 2018
pratica PAS
fase Variante Permesso di Costruire
file PAS_PC_V1_AR_PNT_01

rev.	data	redatto	verificato	approvato	oggetto	revisione
201218	algid	mgv	sm			prima emissione

L'UTILIZZO E LA RIPRODUZIONE DEL PRESENTE DOCUMENTO SONO RISERVATE A NORMA DI LEGGE