

COMUNE DI TORINO

PERMESSO DI COSTRUIRE in deroga  
ai sensi della Lg. 106/2011

Via Buscalioni 10  
10153 Torino

Progettista  
Arch. Isabelle Toussaint  
TRA srl  
via Gollo 8 - 10125 Torino  
tel. (+39) 011 6506656  
fax (+39) 011 6695632  
info@tra.io.it - www.tra.io.it

Proprietà  
STUDIOSDORA Srs  
Via Donati 17  
10121 Torino  
P.IVA.11044110010

Legale rappresentante  
Jarre Pietro  
Corso Quintino Sella 117  
10132 Torino  
CF: JRRPFR56H3L219R

elaborato	<b>02a</b> Pianta piano primo	scala: 1: 100
revisone	modifiche	data
00	Giugno 2015 04 Gennaio 2017	02 Gennaio 2017
01	Giugno 2016	
02	Novembre 2016	
03	Dicembre 2016	

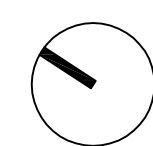

0 1 3 5

Verifica superficie aerouilluminante

UNITA'	Ambienti	Superficie ambiente (mq)	1/8 Superficie pavimento (mq)	Superficie apertura 1 (mq)	Superficie apertura 2 (mq)	Superficie apertura 3 (mq)	Superficie apertura 4 (mq)	Totale superficie finestrate aperte (mq) (al netto del telaio) - S	Verifica (mq)
UNITA' 1	MORUOLORE	23,20	2,90	2,00	2,00			4,00	> 2,90
	L1	16,00	1,76	2,00				2,00	> 1,76
	L2	6,50	1,14	2,00				2,00	> 1,14
UNITA' 2	S-K	22,20	2,78	2,31	2,31			4,62	> 2,78
	L1	15,10	1,89	2,86				2,86	> 1,89
	L2	16,00	1,91	1,86				1,86	> 1,91
UNITA' 3	S-K	26,30	4,76	6,84				6,84	> 4,76
	L1	14,00	1,75	2,20				2,20	> 1,75
	L2	6,00	1,10	1,58				1,58	> 1,10
UNITA' 4	MORUOLORE	23,40	2,93	1,98		1,36	3,34	> 2,93	
	L1	16,00	1,76	2,00				2,00	> 1,76
	L2	6,60	1,17	2,00				2,00	> 1,17
UNITA' 5	S-K	44,00	5,50	2,06	2,06	2,06	1,50	7,74	> 5,50
	L1	14,00	1,75	2,20				2,20	> 1,75
	L2	6,00	1,10	1,58				1,58	> 1,10
UNITA' 6	S-K	21,60	2,70	4,62				4,62	> 2,70
	B1	4,40	0,55	0,70				0,70	> 0,55
	L1	16,30	2,04	2,20				2,20	> 2,04
UNITA' 7	L2	14,00	1,75	2,20				2,20	> 1,75
	S-K	40,50	5,06	2,31	3,57			5,88	> 5,06
	STUDIO	9,70	1,21	2,31				2,31	> 1,21
UNITA' 8	B1	6,20	0,78	1,00				1,00	> 0,78
	B2	3,20	0,40	0,70				0,70	> 0,40

Verifica terrazzi (art.18 RE)

UNITA'	Ambienti	Perimetro (mq)	2/3 perimetro	Verifica	Parete di chiusura (mq)
UNITA' 1	Terrazzo 1	16,00	11,07	>	10,50
	Terrazzo 2	17,70	11,80	>	11,43
UNITA' 2	Loggiato	27,40	18,27	>	16,80
	Terrazzo 1	13,70	9,13	>	9,00
UNITA' 3	Terrazzo 1	13,50	9,00	>	9,00
	Terrazzo 2	32,40	21,60	>	18,40
UNITA' 7	Terrazzo 1	16,90	11,27	>	10,50
	Terrazzo 2	19,90	13,27	>	12,31

## Stato di fatto

Pianta piano primo

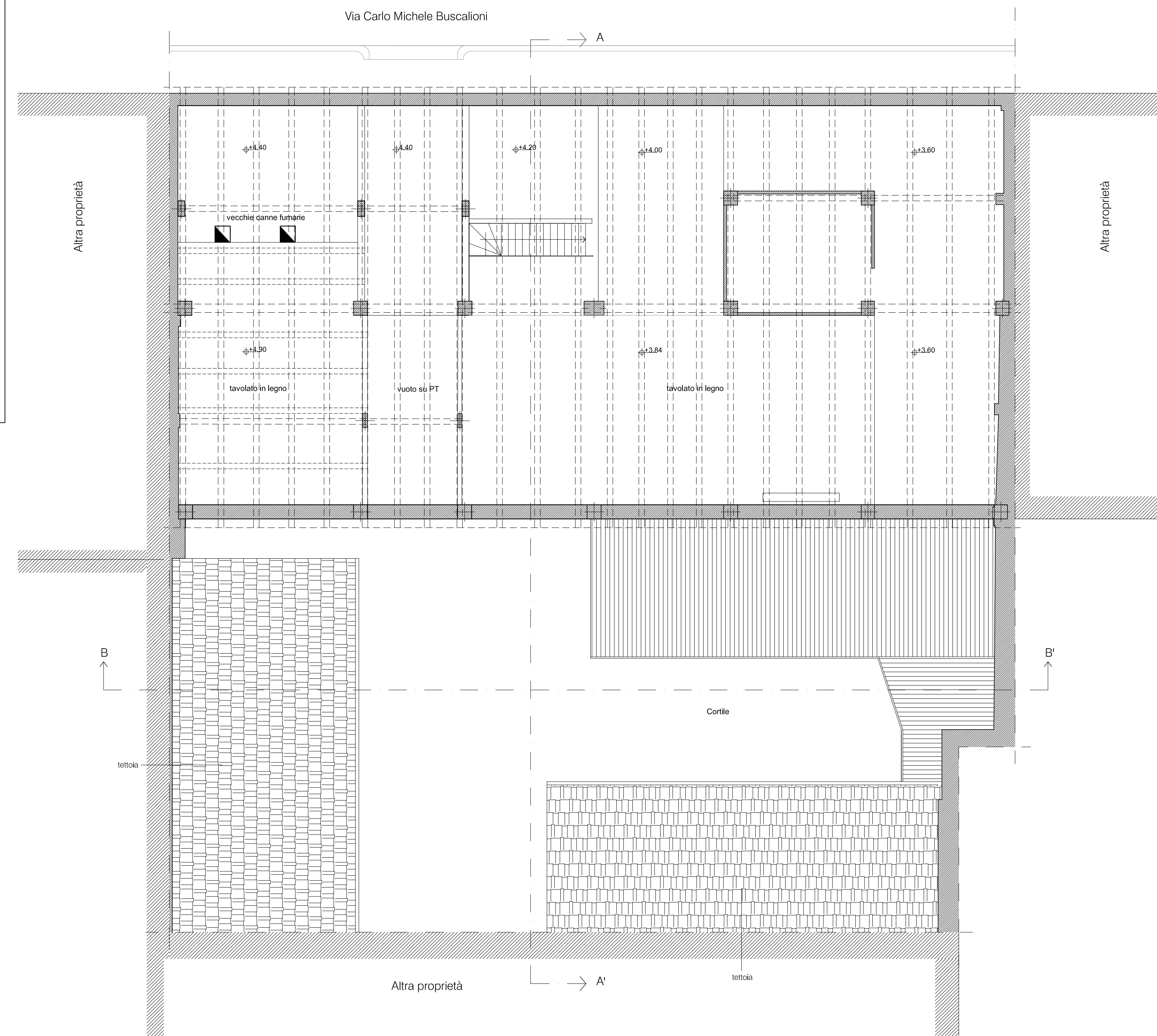

## Progetto

Pianta piano primo



## Sovrapposizioni

Pianta piano primo

