

COMUNE DI TORINO

PERMESSO DI COSTRUIRE in deroga
ai sensi della Lg. 106/2011

Via Buscaglioni 10
10153 Torino

Progettista Arch. Isabella Toussant
TRA srl
via Gatto 8 - 10125 Torino
tel. (+39) 011 6506666
fax (+39) 011 6695632
info@tra.to.it - www.tra.to.it

Proprietà STUDIOSSORA Srs
Via Donati 17
10121 Torino
P.IVA.11044110010

Legale rappresentante Jarre Pietro
Corso Quintino Sella 117
10132 Torino
CF: JRRPTHS6H03L219R

02 Pianta piano terra
Stato di fatto, Stato di progetto, sovrapposizioni, verifica superficie
aeroilluminante

revisione modifiche data
00 Giugno 2015 03 Gennaio 2017 02 Gennaio 2017
01 Giugno 2016
02 Novembre 2016
03 Dicembre 2016

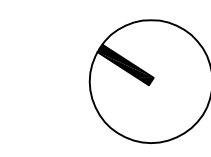

Verifica superficie aeroilluminante

UNITA'	Ambienti	Superficie ambiente (mq)	18 Superficie pavimento (mq)	Superficie ambiente 1 (mq)	Superficie ambiente 2 (mq)	Superficie ambiente 3 (mq)	Superficie ambiente 4 (mq)	Superficie ambiente 5 (mq)	Totale superficie ambiente (mq)	Totale superficie ambiente (mq) al netto del fondo (mq)	Verifica (mq)
UNITA' 1	MONOCALALE	23,20	2,90	2,00	2,00				4,00	4,00	> 2,90
	L1	14,80	1,75	2,20					2,20	2,20	> 1,75
	L2	8,90	1,14	2,20					2,20	2,20	> 1,14
UNITA' 2	S+K	22,20	2,70	2,31	2,31				4,62	4,62	> 2,70
	L1	15,10	1,89	2,86					2,86	2,86	> 1,89
	L2	15,30	1,91	1,98					1,98	1,98	> 1,91
UNITA' 3	S+K	28,20	4,78	4,61					8,84	8,84	> 4,78
	MONOCALALE	22,40	3,83	1,98					1,36	3,34	> 3,83
	L1	19,80	2,38	2,72					2,72	2,72	> 2,38
UNITA' 4	L1	6,60	1,09	2,73					2,73	2,73	> 1,09
	S+K	40,00	5,00	2,03	2,06	2,08	1,50		7,74	7,74	> 5,00
	L1	14,00	1,75	2,20					2,20	2,20	> 1,75
UNITA' 5	L1	6,60	1,09	1,94					1,94	1,94	> 1,09
	S+K	21,60	2,70	4,82					4,82	4,82	> 2,70
	B1	4,40	0,55	0,70					0,70	0,70	> 0,55
UNITA' 6	L1	16,30	2,04	2,20					2,20	2,20	> 2,04
	L2	14,00	1,75	2,20					2,20	2,20	> 1,75
	S+K	40,50	5,08	2,31	3,57				5,88	5,88	> 5,08
UNITA' 7	STUBBO	9,10	1,21	2,31					2,31	2,31	> 1,21
	B1	4,30	0,53	1,00					1,00	1,00	> 0,53
	B2	3,20	0,40	0,70					0,70	0,70	> 0,40

Verifica terrazzi (art.18 RE)

UNITA'	Ambienti	Perimetro (mq)	2/3 perimetro	Verifica	Perimetro di chiusura (mq)
UNITA' 2	Terrazzo 1	16,60	11,07	>	10,50
	Terrazzo 2	17,70	11,80	>	11,43
UNITA' 3	Loggiato	27,40	18,27	>	16,00
	Terrazzo 1	13,70	9,13	>	9,00
UNITA' 6	Terrazzo 1	13,50	9,00	>	9,00
	Terrazzo 2	13,50	9,00	>	9,00
UNITA' 7	Terrazzo 1	32,40	21,60	>	18,40
	Terrazzo 2	19,00	12,27	>	12,51

Stato di fatto

Pianta piano terra

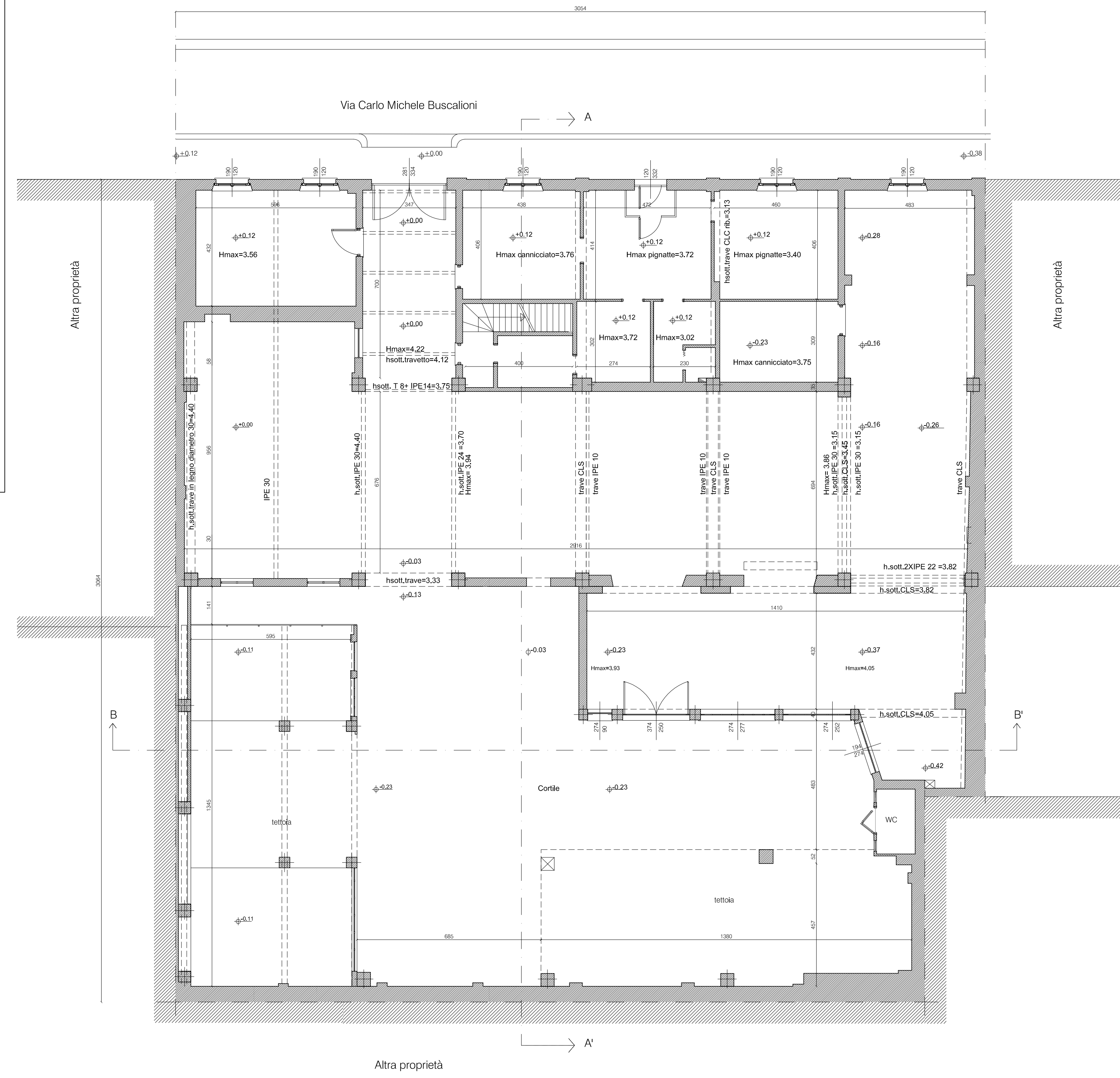

Progetto

Pianta piano terra

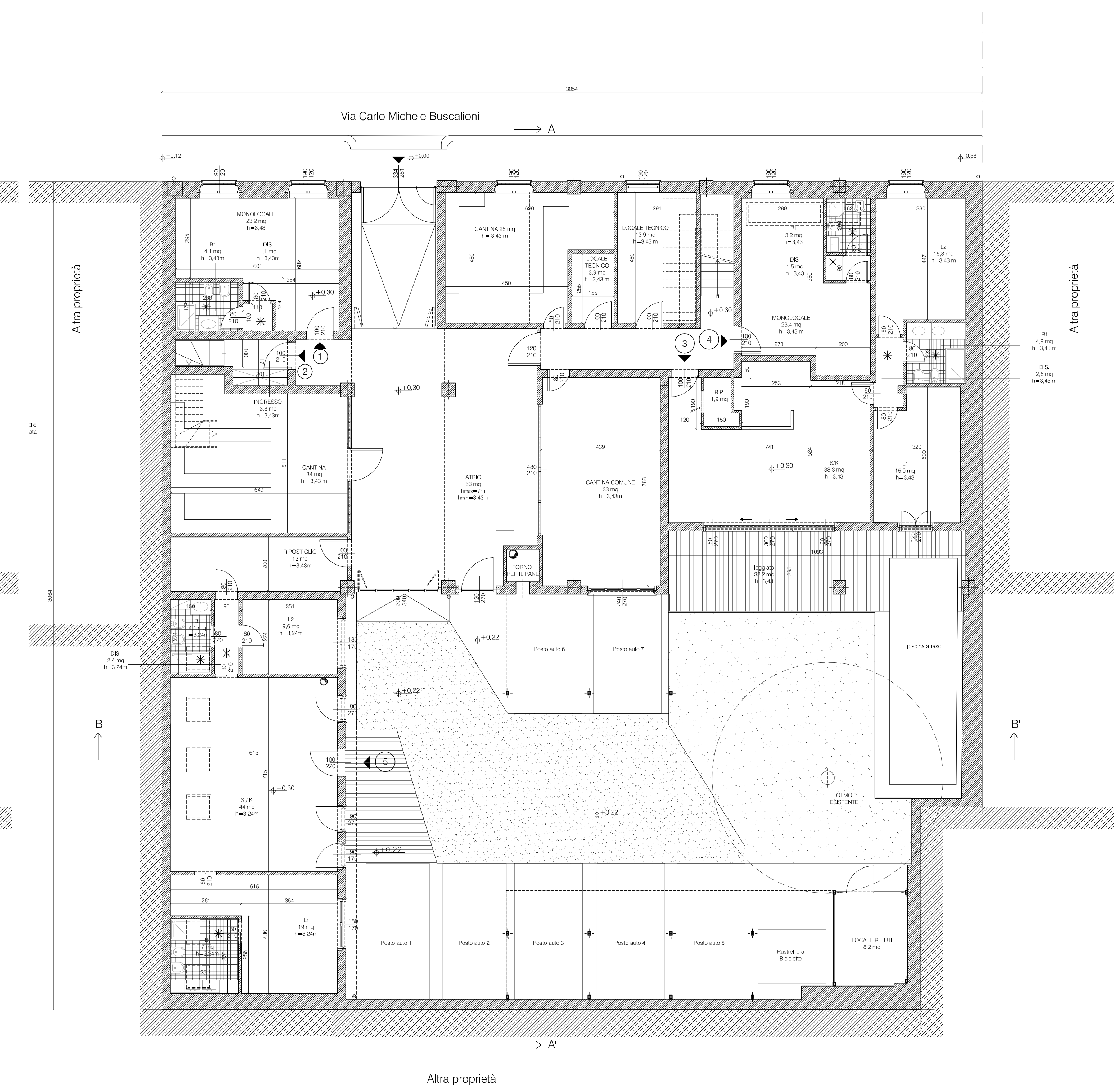

Sovrapposizioni

Pianta piano terra

