

oggetto: **Permesso di Costruire** COMUNE di **TORINO**

committente: **MANASSERO GIOVANNA** Via Castiglione n. 6 10132 - Torino (TO) C.F. : MNSGN73E58L219R **MORO PAOLA** Via Castiglione n. 6 10132 - Torino (TO) C.F. : MROPLA45T51L219G

progettista: **TRESALLI PAOLO EVANILIO ALBERTO** Via Saccarelli n. 12/5 10078 - Venaria Reale (TO) C.F. : TRSPVN80T23L219F

progetto: Applicazione della Legge Regionale n. 21/98 inerente il recupero dei sottotetti a fini abitativi. Modifica di partizioni interne relative a sottotetto di immobile sito in via Saccarelli n. 9 - Torino per la creazione di 2 unità abitative. Rifacimento tetto e rialzo di 40 cm delle falde con mantenimento delle pendenze.

estremi catastali: **PARTICOLARI COSTRUTTIVI e DETTAGLI TECNICI**

foglio 1178 mappale 348 subalterno 23 sezione: **ARCHITETTONICO** tavola: **03** scala: **varie**

id file: PDC9.DXF data emissione doc.: **Settembre 2018**

revisioni	data	descrizione	redatto	controllato	approvato
00	18/07/17	Prima Presentazione - PDC	pt	pt	pt
01	05/10/17	Integrazione - Tavola Integrativa	pt	pt	pt
02	04/09/18	Integrazione	pt	pt	pt

percorso: c:\lavori\torino - via saccarelli - recupero sottotetto\permesso variante 09\_2018\pdc9.dwg  
L'utilizzo e la riproduzione del presente documento è riservata a norma di legge

**VERIFICA GRAFICA ATTESTANTE CHE LO SCARICO DEI FUMI E DEI CAMINI PRESENTI IN COPERTURA SPORGA PER ALMENO 1,00 m CON L'APERTURA D'USCITA DEL FUMO OLTRE IL COLMO DEL TETTO O COMUNQUE DI OGNI OSTACOLO ESISTENTE NEL RAGGIO DI 10 m COME PRESCRITTO DALL ART. 88 DELL'APPENDICE 1 DEL REGOLAMENTO D' IGIENE (ex art. 140 del Regolamento d' Igiene)**

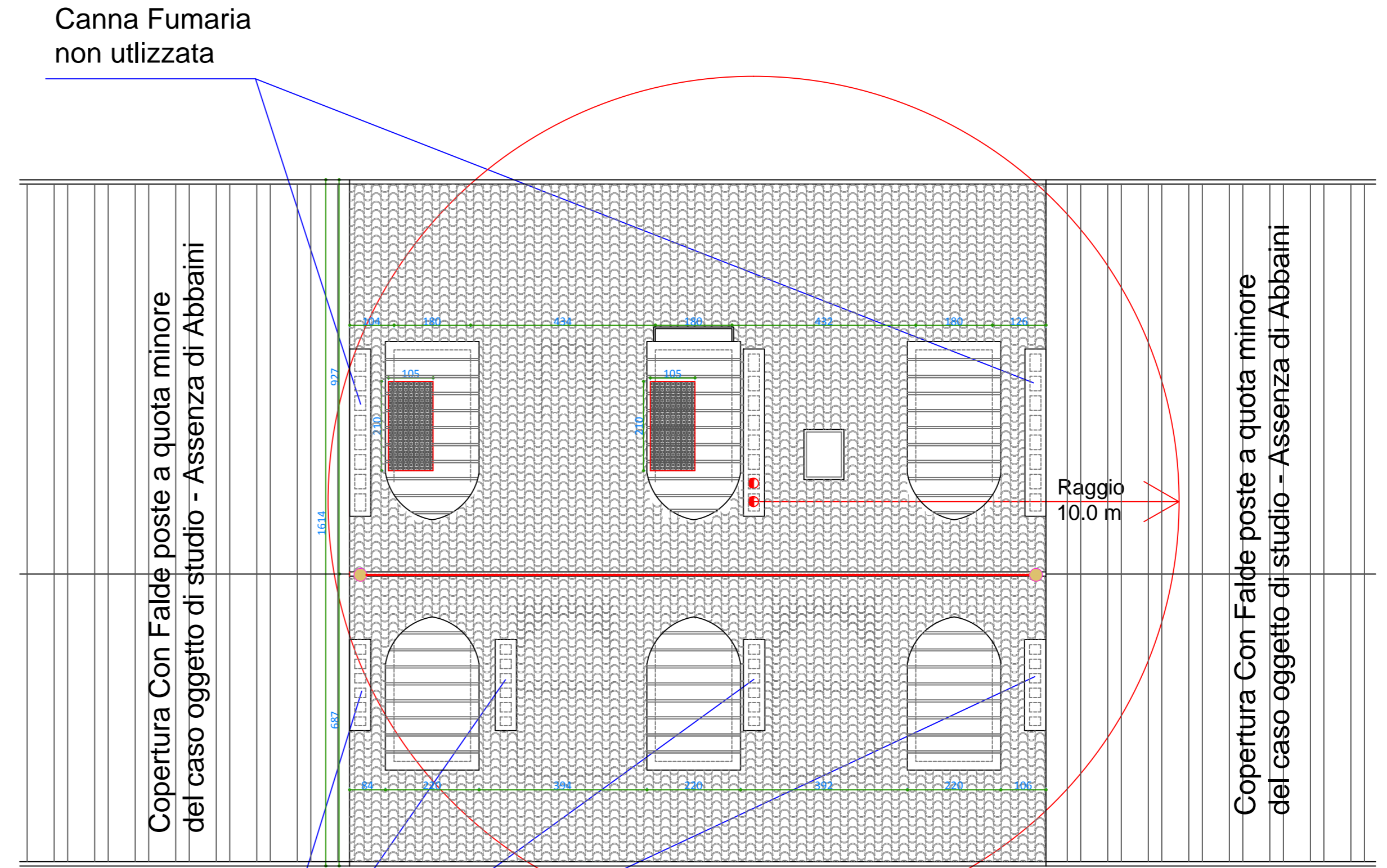

Canna Fumaria non utilizzata

Dal Punto di vista planimetrico, nel Raggio di 10 m, non si incontrano impedimenti verticali di alcun tipo, in quanto anche i tetti delle case limitrofe, sono allo stesso livello, o a livello inferiore, della copertura oggetto di intervento

• Canna Fumaria

**LINEA VITA - PIANTA COPERTURA**  
**Tavola Esplicativa Preliminare**

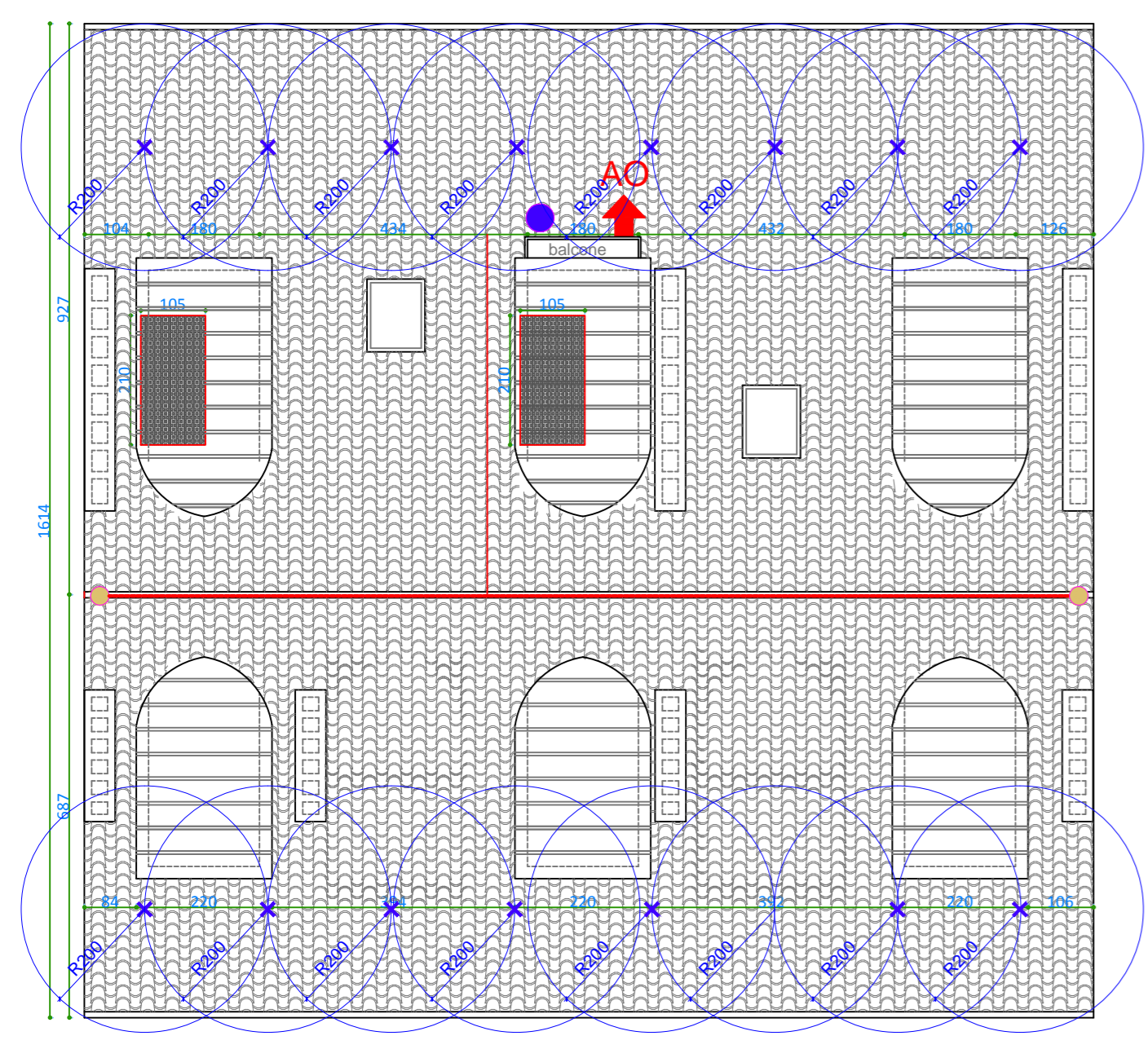

- LINEA DI ANCORAGGIO ORIZZONTALE FLESSIBILE (UNI EN 795 CLASSE C)
- PUNTO FISSO DI ANCORAGGIO (PALO) (UNI EN 795 CLASSE A1)
- ✕ ANCORAGGIO TRANSITO COPERTURA (UNI EN 795 CLASSE A1)
- AO PUNTO DI ACCESSO ALLA COPERTURA (PIANO ORIZZONTALE)

**STRALCIO DI PROSPETTO VERSO CORTILE**  
**PROGETTO IN VARIANTE**

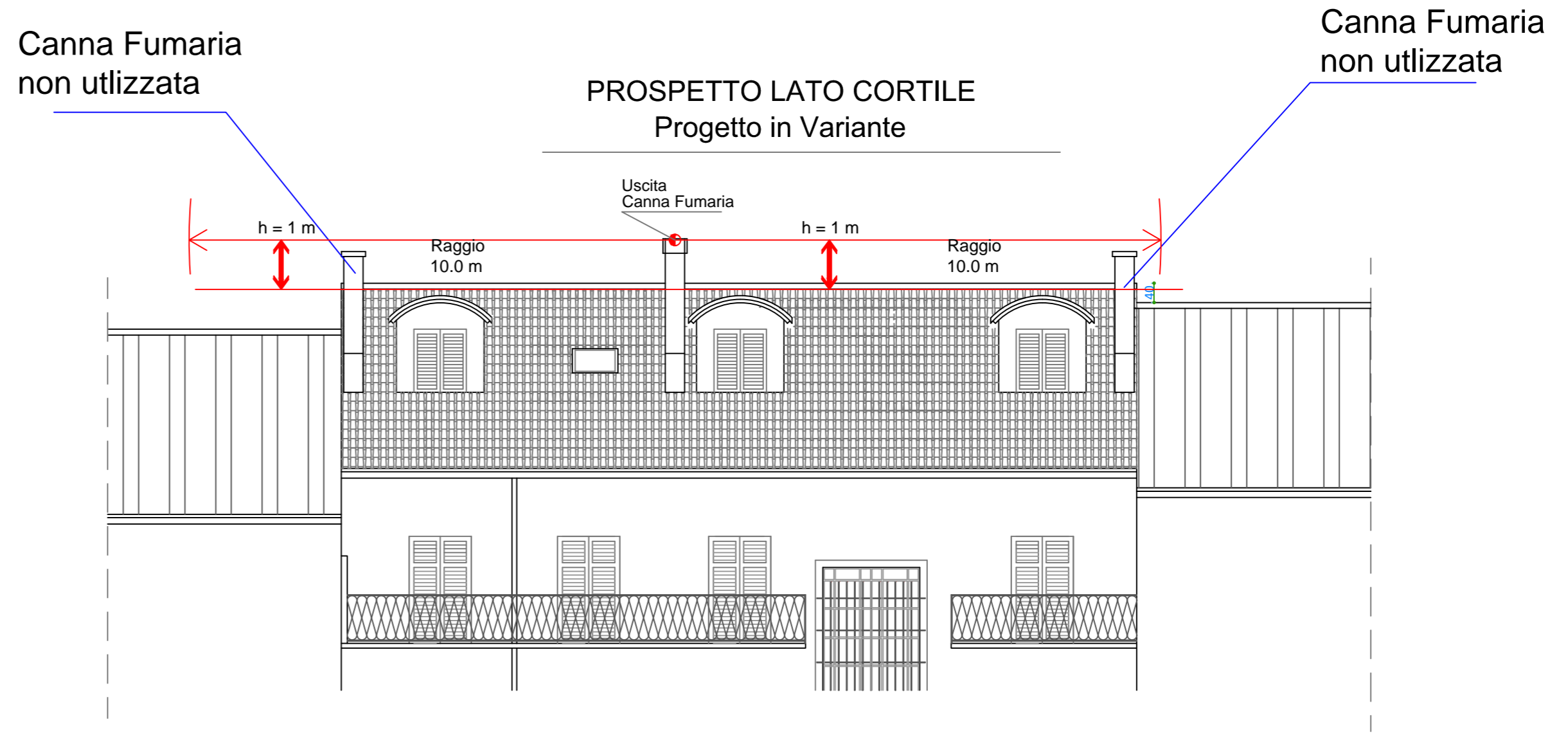

**Schema Idrico Sanitario**

