

COMUNE di TORINO

PROGETTO:
MODIFICHE INTERNE CON RICHIESTA DI CAMBIO DI DESTINAZIONE D'USO DEL PIANO TERRA E DEL PIANO PRIMO RELATIVAMENTE IL FABBRICATO SITO IN VIA PIANEZZA N°14
(ESISTENTE ED IN PROGETTO)

GRAFICI DI PROGETTO
 Scale: 09/03/2018
 Scale: 1:100
 ESTRATTO DI P.R.G.C. - STRALCIO DI MAPPA - PLANIMETRA-PIANTE - SEZIONI - PROSPETTI - ASSONOMETRIA - COMPUTI PART. COSTRUTTIVI - LEGENDA - PROPOSTA CROMATICA - LEGENDA
 Ogni copia o modifica non autorizzata potrà essere perseguibile a norma di legge
LEGALE RAPPRESENTANTE: STUDIO D'INGEGNERIA CIVILE Immobiliare Reol Piemonte
 Via Ubaldo Prato, 1 - Rivoli (To)
 Tel. 011/9531367
 C.F. - VAN VON 52010 F480H
TAV. int.

- LEGENDA:**
- OPERE ESISTENTI
 - OPERE NON OGGETTO DI INTERVENTO EDILIZIO
 - OPERE IN DEMOLIZIONE
 - OPERE IN PROGETTO
 - VERDE SU TERRAPIENO
 - PARCHEGGI
 - PUNTO LUCE

LEGE n° 13 DEL 09/01/1989
 "Disposizione per la tutela e l'eliminazione delle barriere architettoniche negli edifici privati"

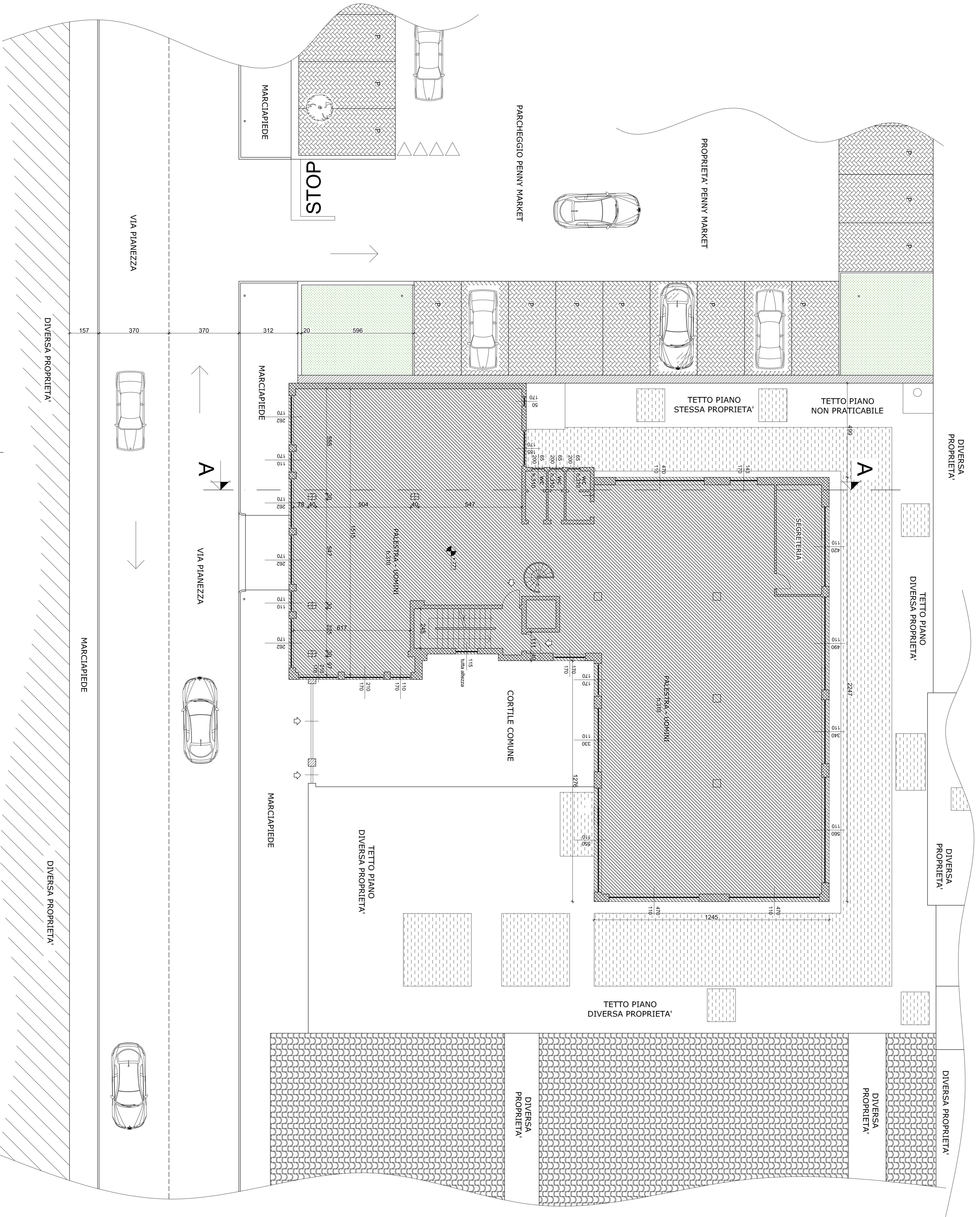
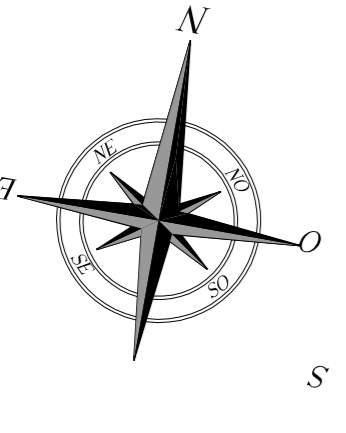

PIANTA PIANO SECONDO ESISTENTE ED IN PROGETTO
 (NON OGGETTO DI INTERVENTO EDILIZIO)
 Scale: 1:100

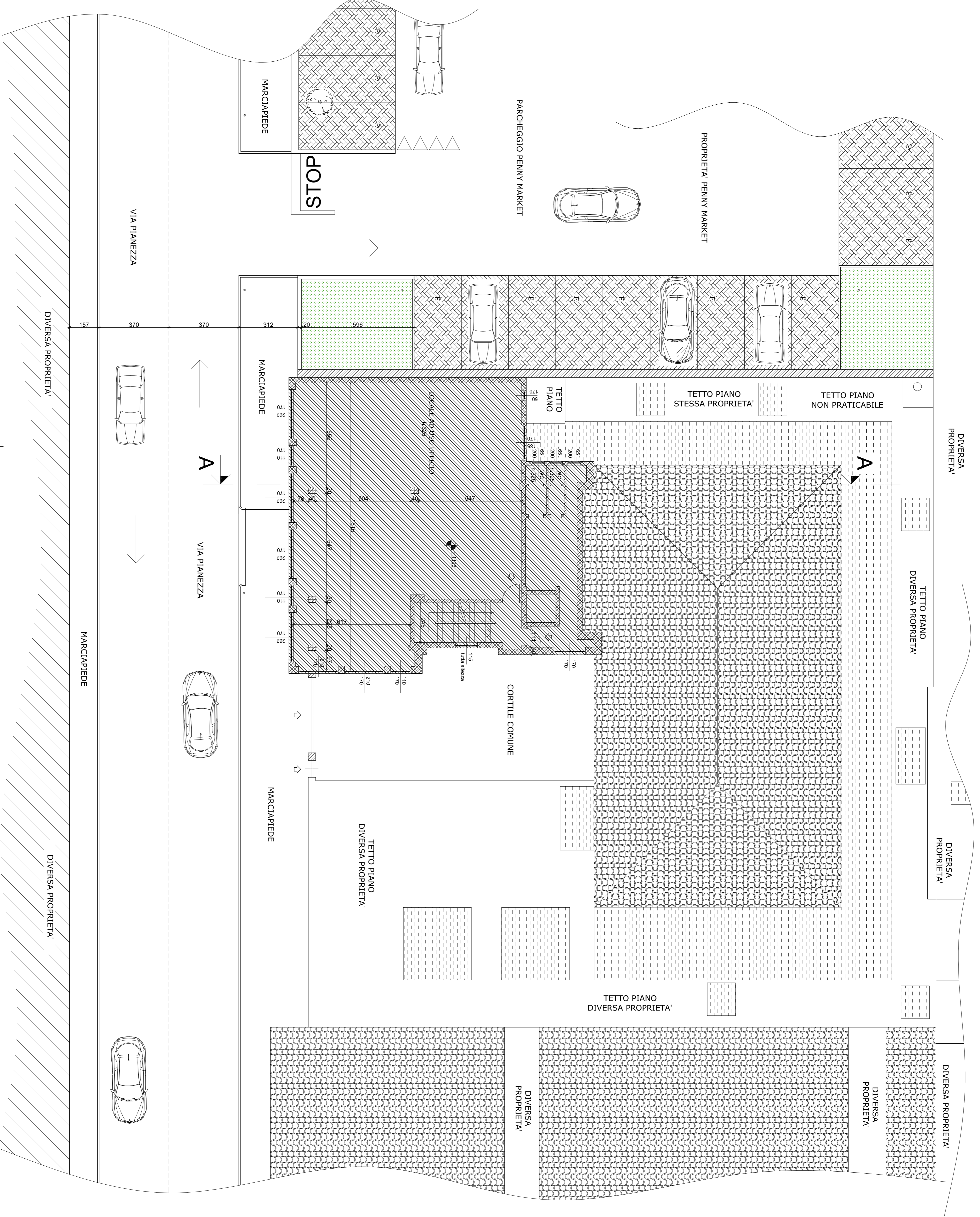

PIANTA PIANO TERZO ESISTENTE ED IN PROGETTO
 (NON OGGETTO DI INTERVENTO EDILIZIO)
 Scale: 1:100

N.B.: -Tutte le dimensioni vanno controllate in cantiere prima dell'esecuzione di ogni opera dall'impresa e dalla proprietà
 -Ogni eventuale difformità riscontrata in loco, dovrà essere comunicata tempestivamente alla D.L.