







# COMUNE di TORINO

**PROGETTO:**  
**MODIFICHE INTERNE CON**  
**RICHIESTA DI CAMBIO DI**  
**DESTINAZIONE D'USO DEL PIANO**  
**TERRA E DEL PIANO PRIMO**  
**RELATIVAMENTE IL FABBRICATO**  
**SITO IN VIA PIANEZZA N°14**  
**(SOVRAPPORZIONI)**

**GRAFICI DI PROGETTO**  
 Scale 1:100  
 STRATO DI P.R.C. - STRALCIO DI MAPPA - PLANIMETRIA -  
 PIANTE - SEZIONI - PROSPETTI - ASSONOMETRIA - COMPUNTI  
 PIANTE COSTRUTTIVE - LEGENDA - PROSPETTIVA FOTOGRAFICA -  
 OGNI copia o modifica non autorizzata potrà essere perseguita in forma di legge  
**LEGALE RAPPRESENTANTE** STUDIO D'INGEGNERIA CIVILE  
 Immobiliare Reoli Piemonte  
 Via San Andrea, 1 - Rivoli (TO)  
 Tel. 011/25131197  
 Fax 011/25131198  
 C.F. VAN VON 52010 F480H  
 Firmato Digitalmente  
**TAV. 3/5**

## LEGENDA:

-  OFFERE ESISTENTI
-  OFFERE IN DEMOLIZIONE
-  OFFERE IN PROGETTO
-  VERDE SU TERRAPIENO
-  PARCHEGGI
-  PUNTO LUCE

LEGGI: n° 13 DEL 09/01/1989  
 Modifiche all'art. 7 della legge n° 47 del 28/2/1985  
 e l'attuazione della legge n° 47 del 28/2/1985  
 negli edifici privati

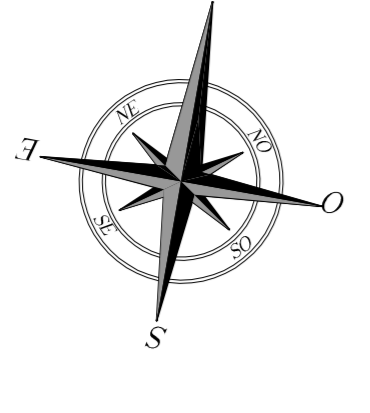

Nota: Tutte le dimensioni sono controllate in cantiere  
 prima dell'esecuzione di ogni opera dell'impresa e della proprietà  
 -Gli interventi dovranno essere realizzati in loco, dovrà essere  
 presentata l'attestazione di avvenuta esecuzione da parte  
 dell'impresa appaltatrice. (art. 21)

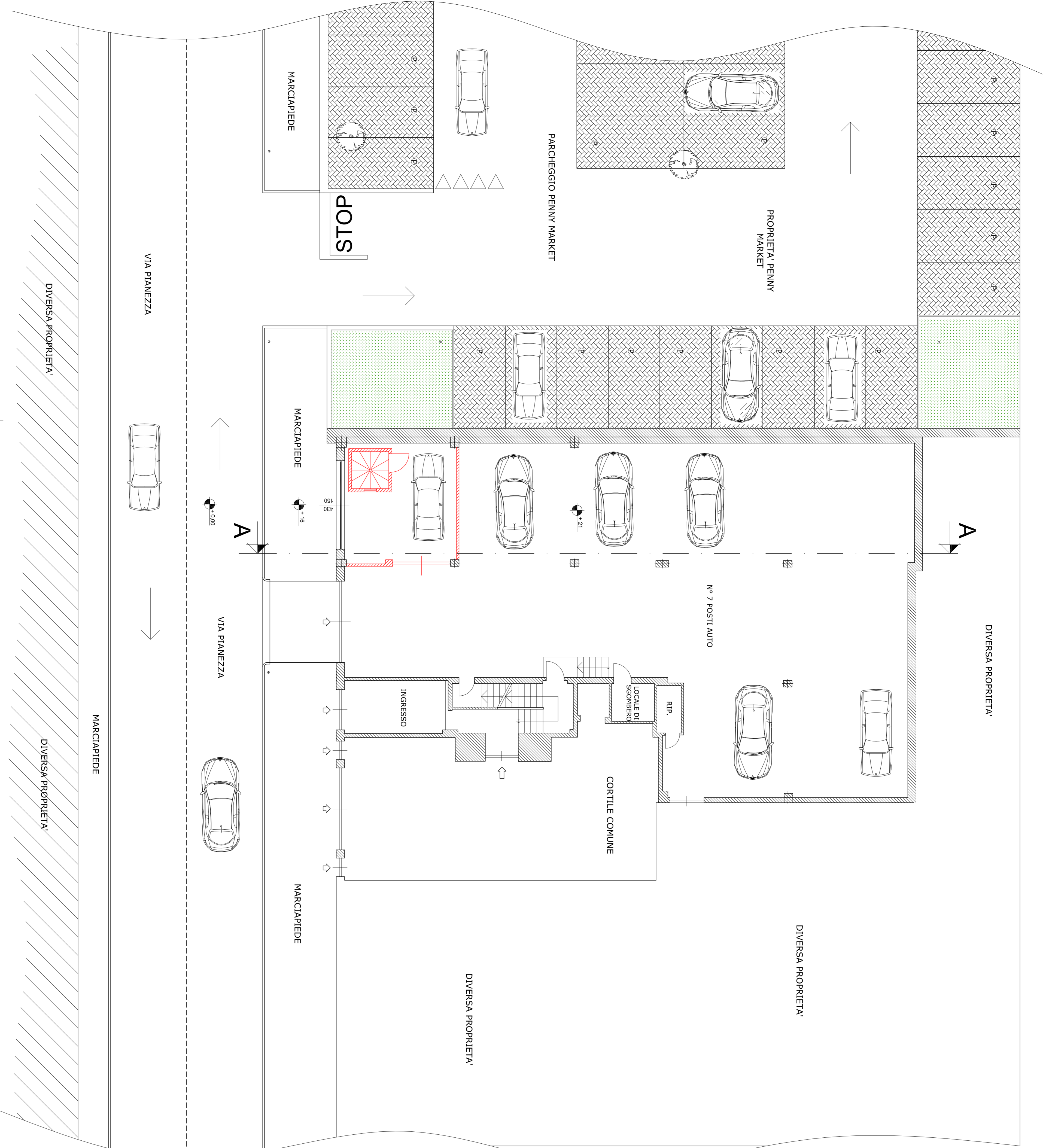

## PIANTA PIANO INTERATO IN SOVRAPPORZIONE

Scala 1:100

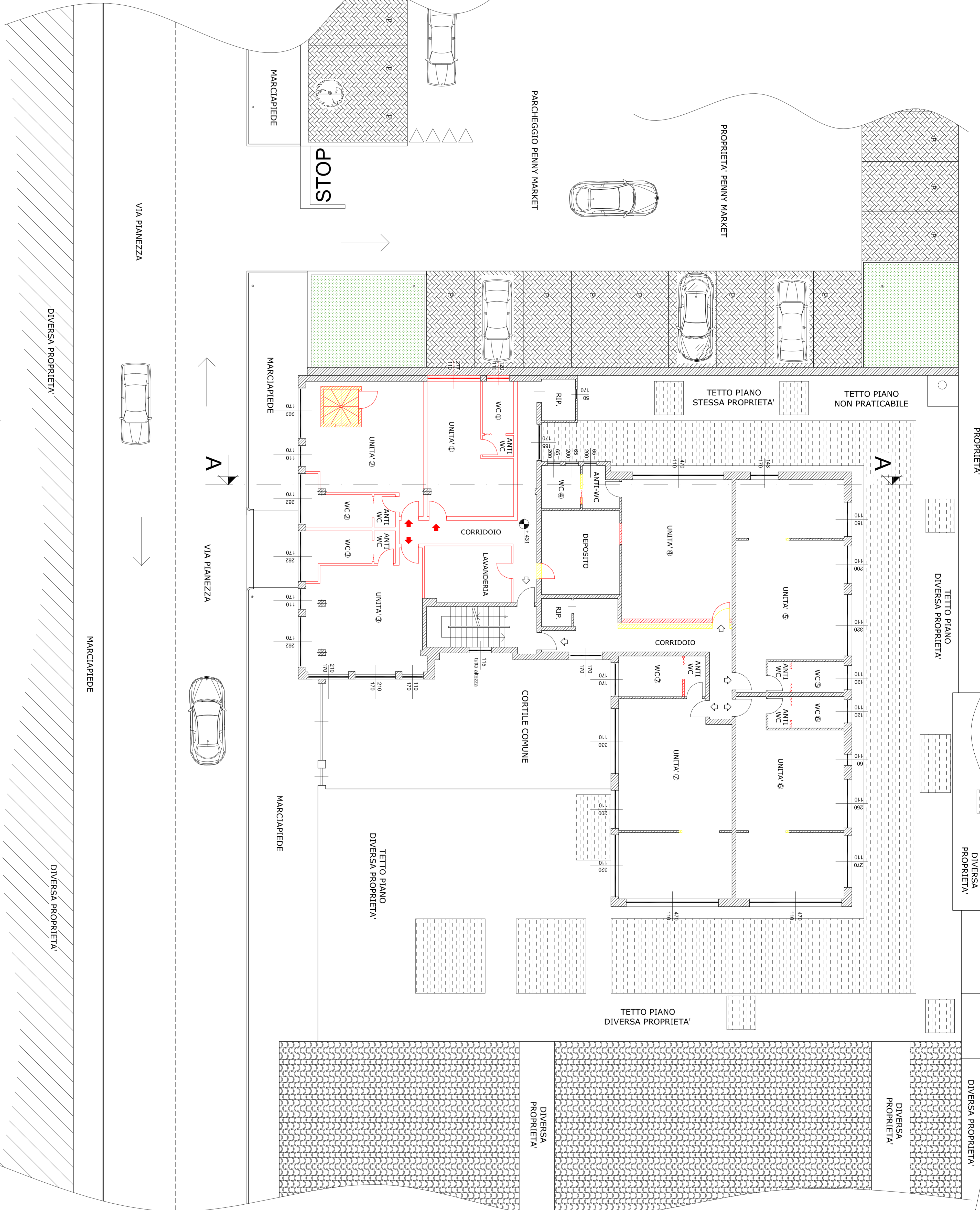
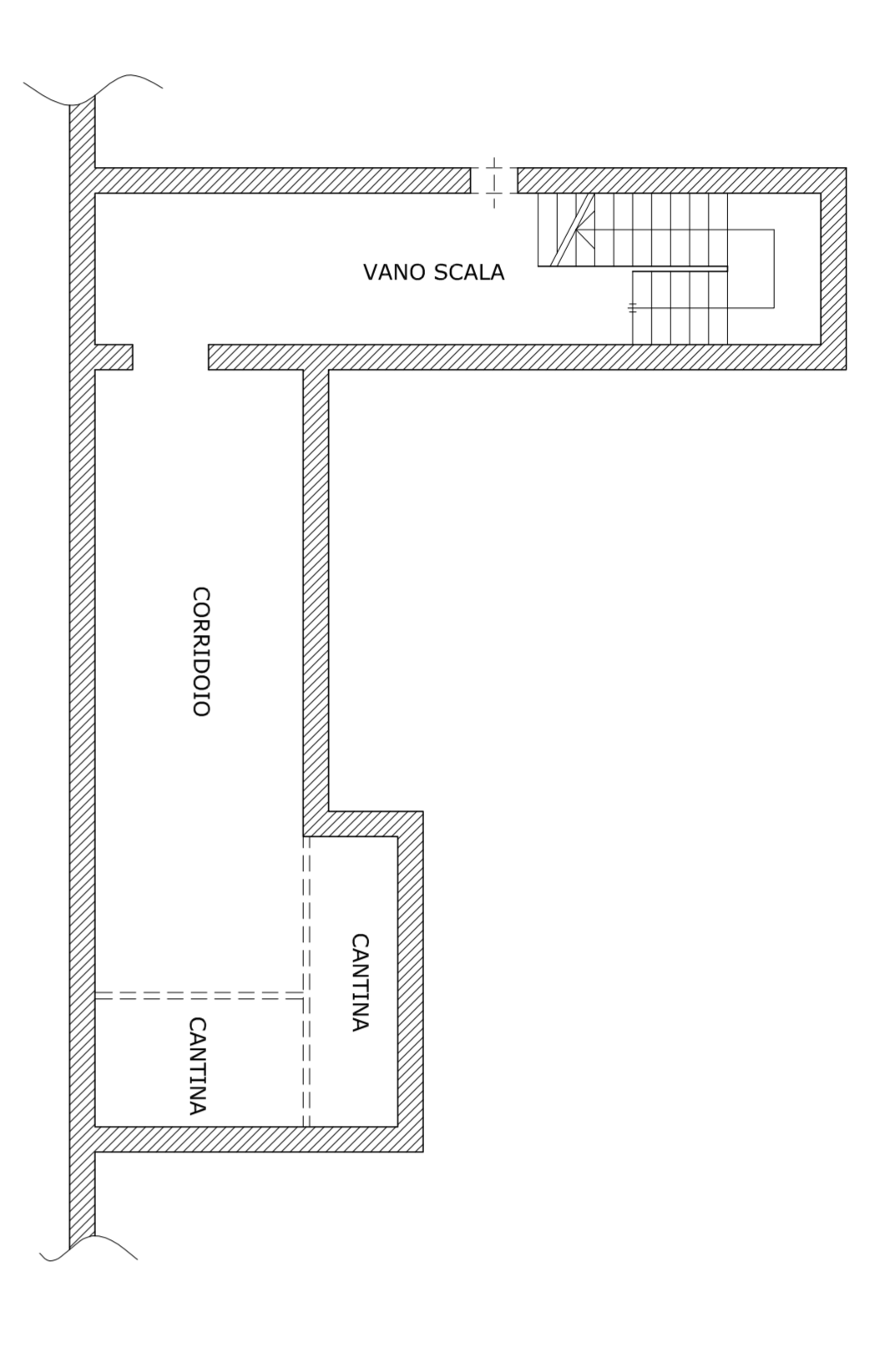

## PROSPETTO SU VIA PIANEZZA IN SOVRAPPORZIONE

Scala 1:100

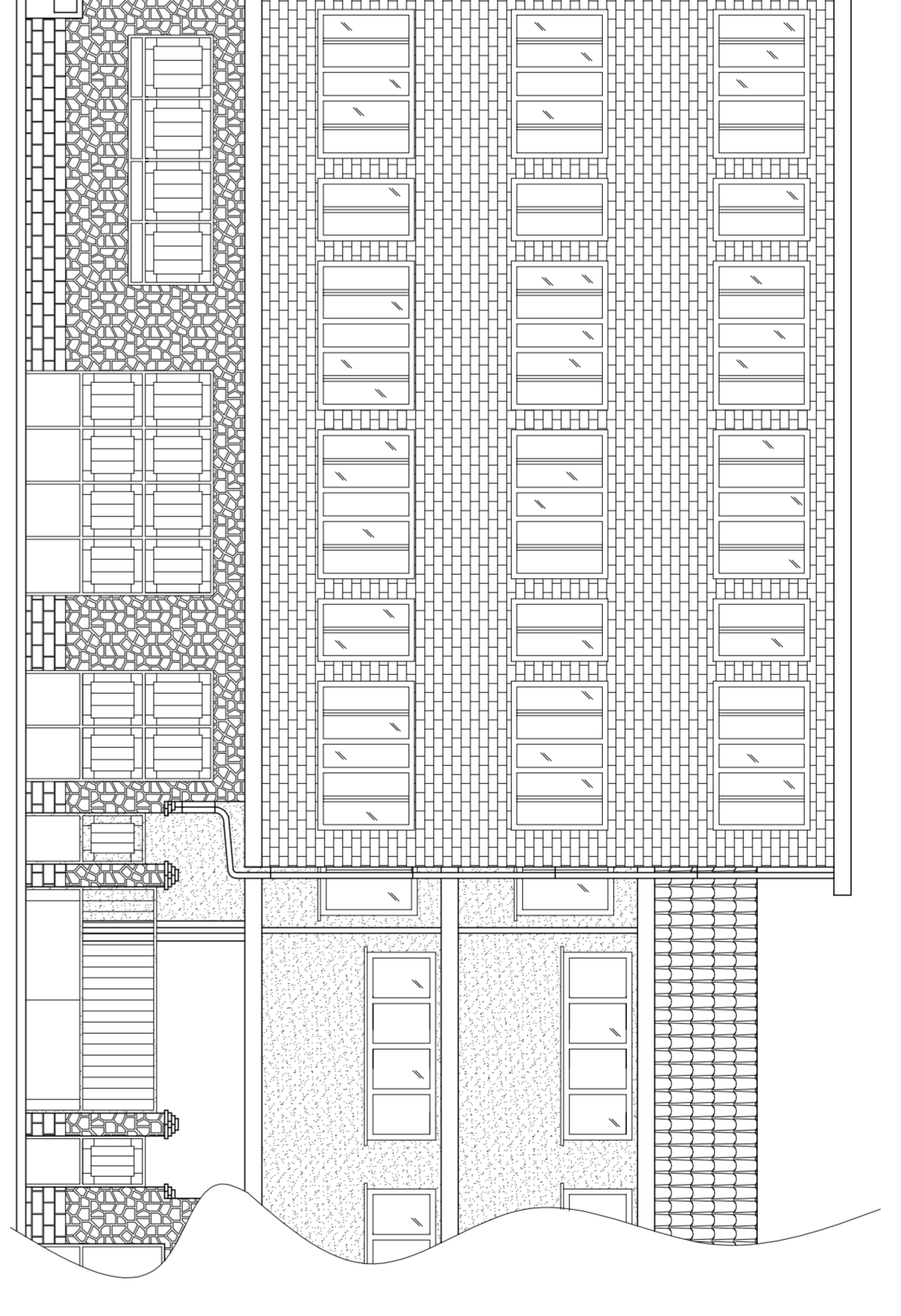

## PROSPETTO SU PARCHEGGIO PENNY IN SOVRAPPORZIONE

Scala 1:100

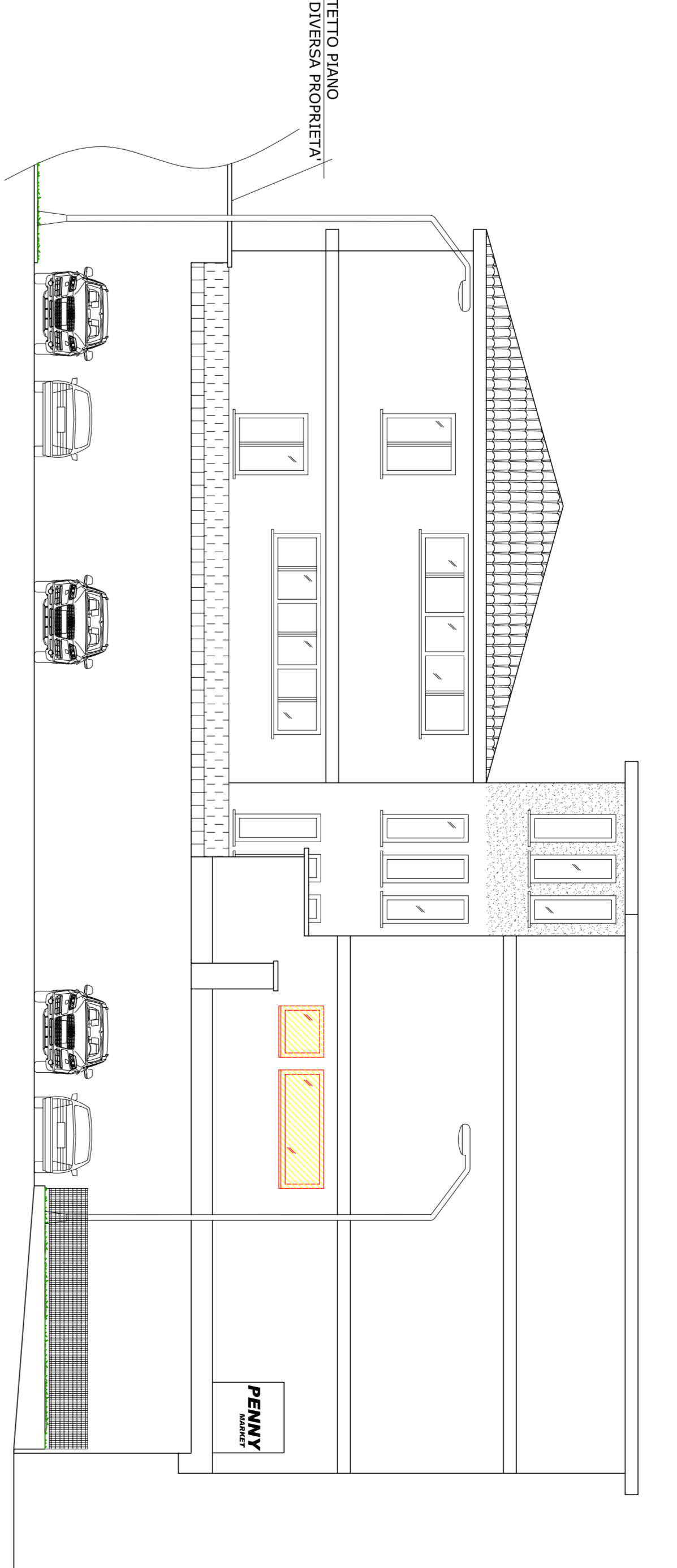

## PROSPETTO SU VIA BALANGERO IN SOVRAPPORZIONE

Scala 1:100

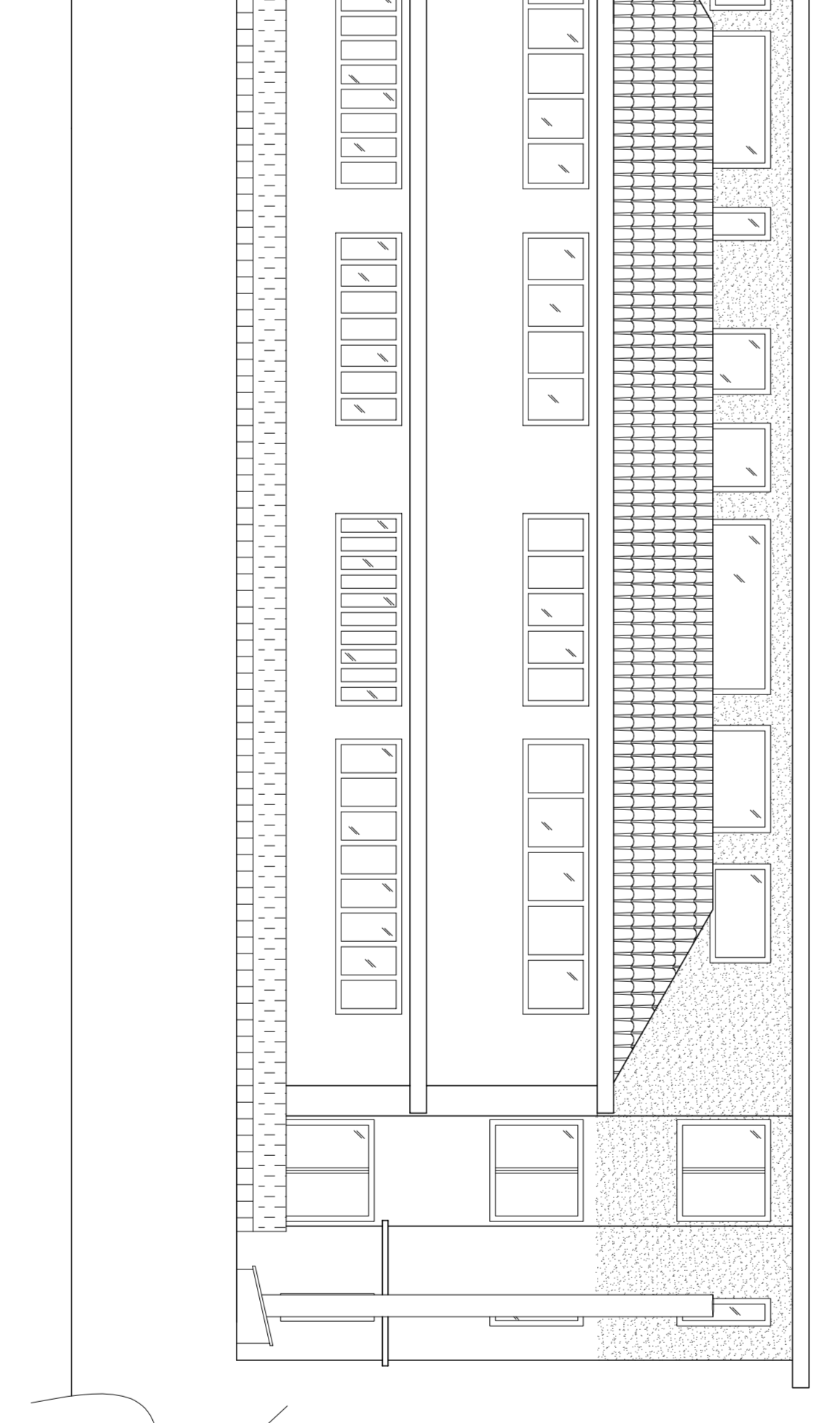

## PROSPETTO SU CORTILE COMUNE IN SOVRAPPORZIONE

Scala 1:100

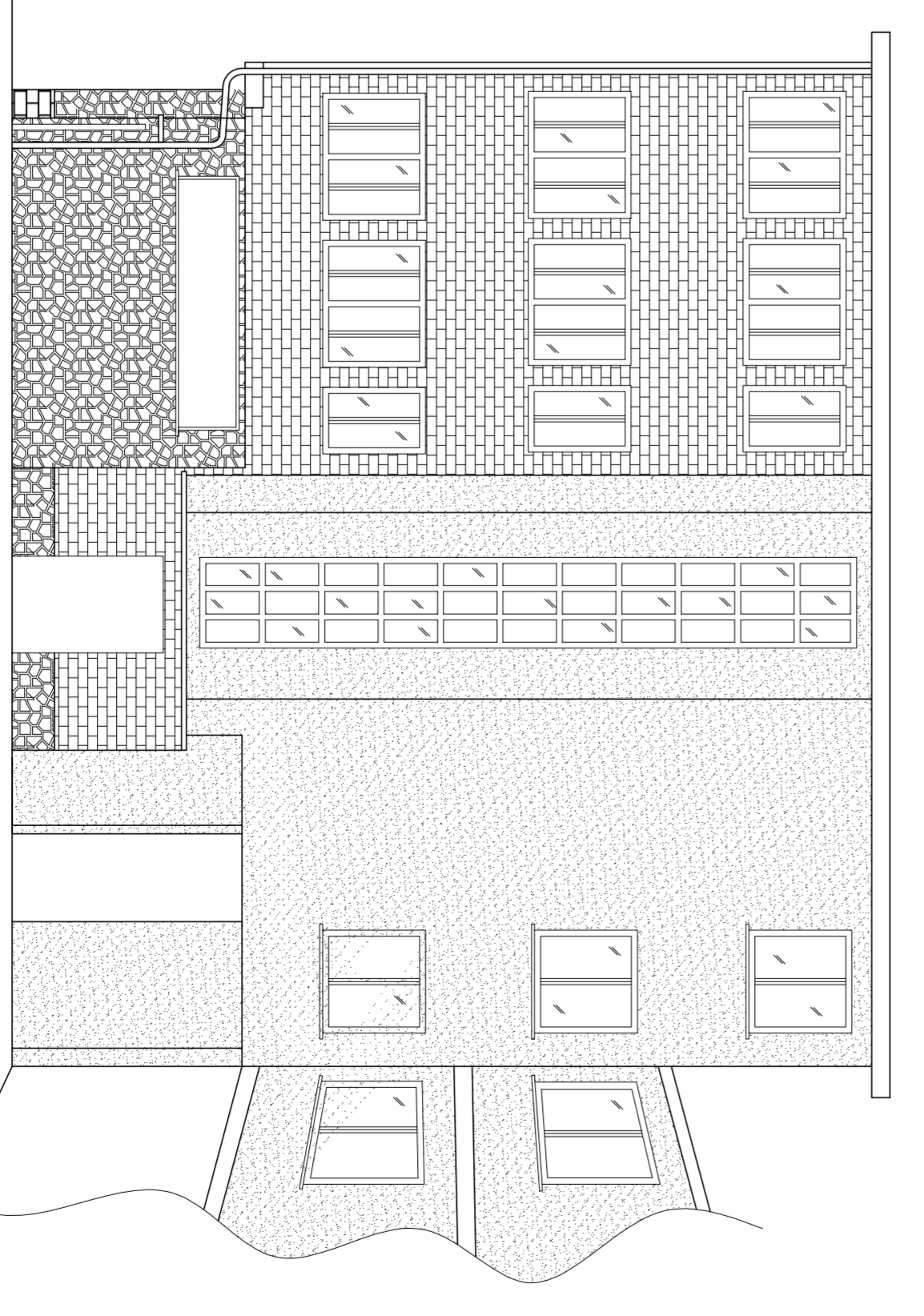

## SEZIONE A-A IN SOVRAPPORZIONE

Scala 1:100

