

COMUNE
PROPRIETÀ
INDIRIZZO
OGGETTO
TAV
PROPRIETÀ
PROGETTISTA

TORINO

NISIDA SRL

Via Palma di Cesnola 116

Progetto ai sensi L.106/2011 ristrutturazione edificio industriale con cambio di destinazione d'uso a commerciale e palazzina uffici

3C SOVRAPPOSTO - PIANTE - PROSPETTI - SEZIONI

GEOMETRA CARMINE CHINE
VIA RUBIANA 52 - 10135 - TORINO
TEL. 346 4952974

PIANTA PIANO TERRENO
SCALA 1:100

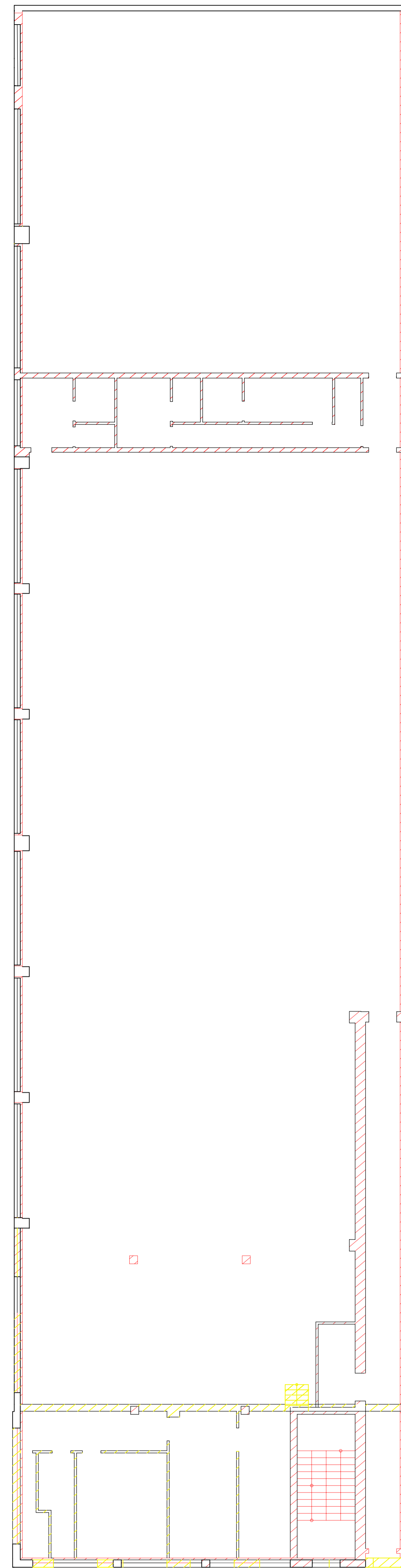

PIANTA PIANO PRIMO
SCALA 1:100

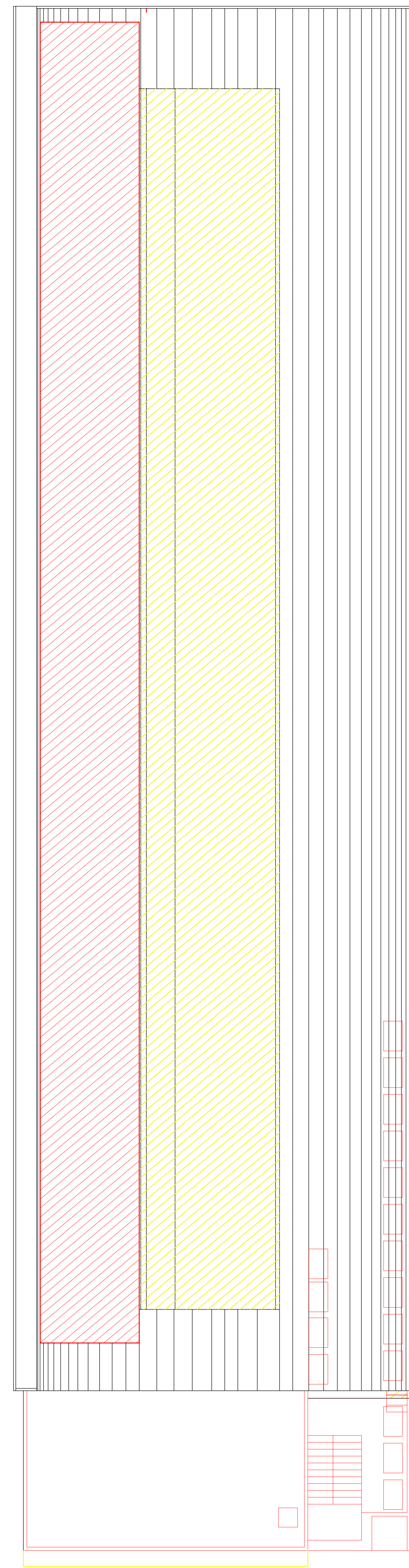

SEZIONE C-C'
SCALA 1:100

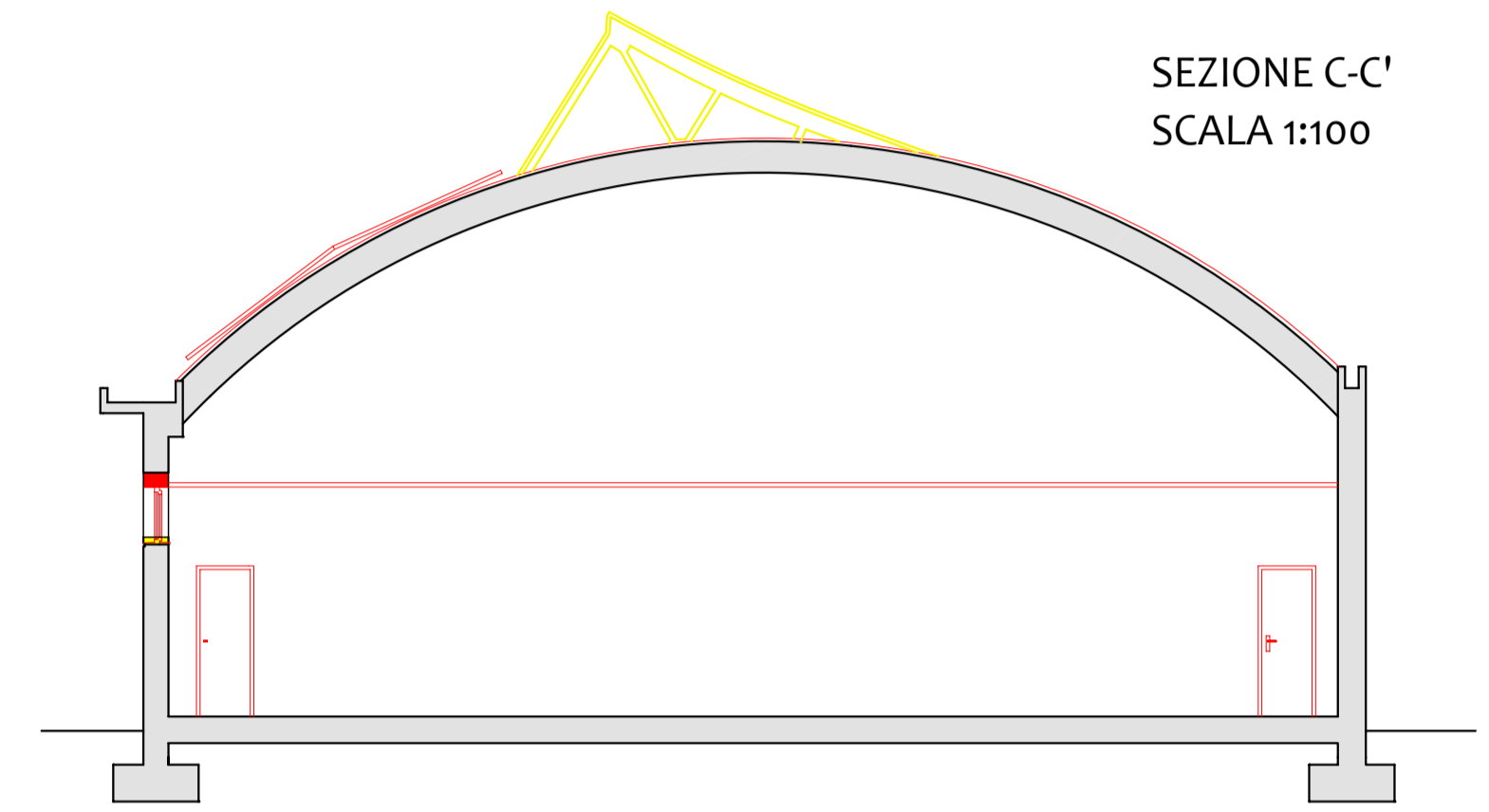

SEZIONE A-A'
SCALA 1:100

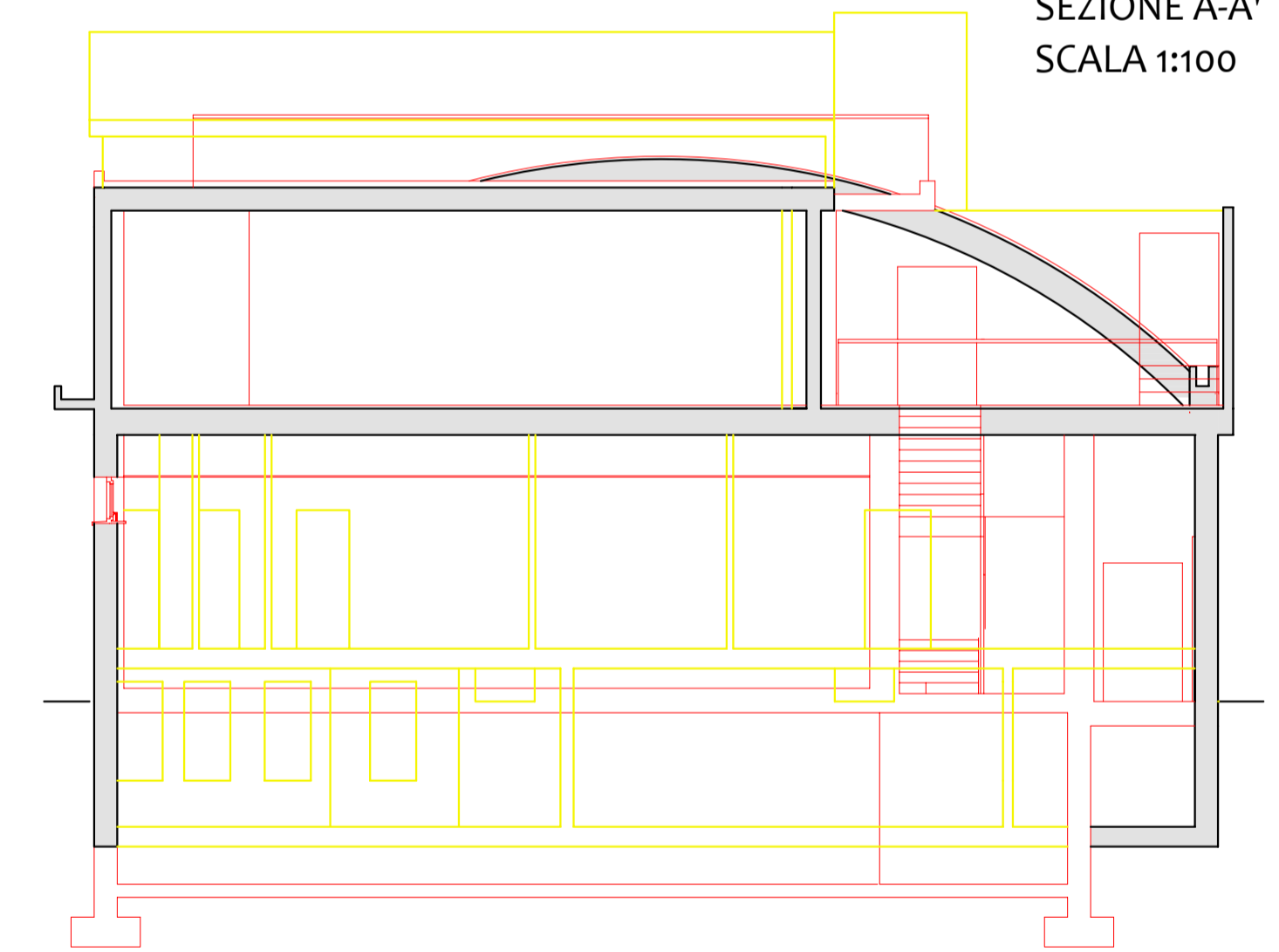

PROSPETTO SUD
SCALA 1:100

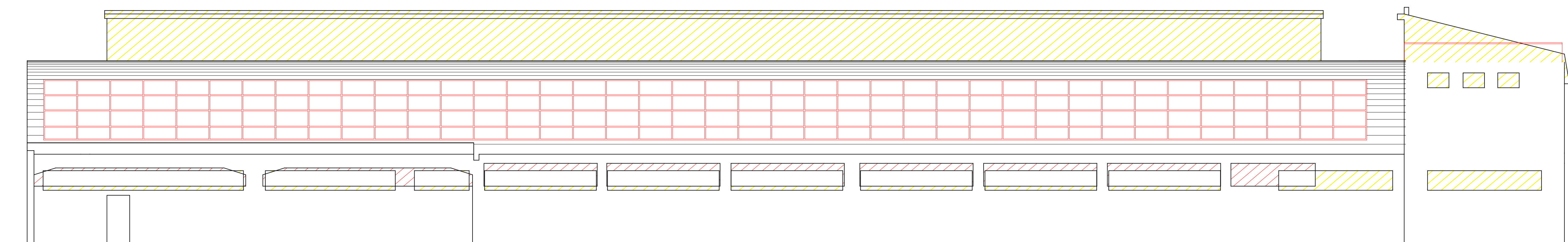

PROSPETTO EST
SCALA 1:100

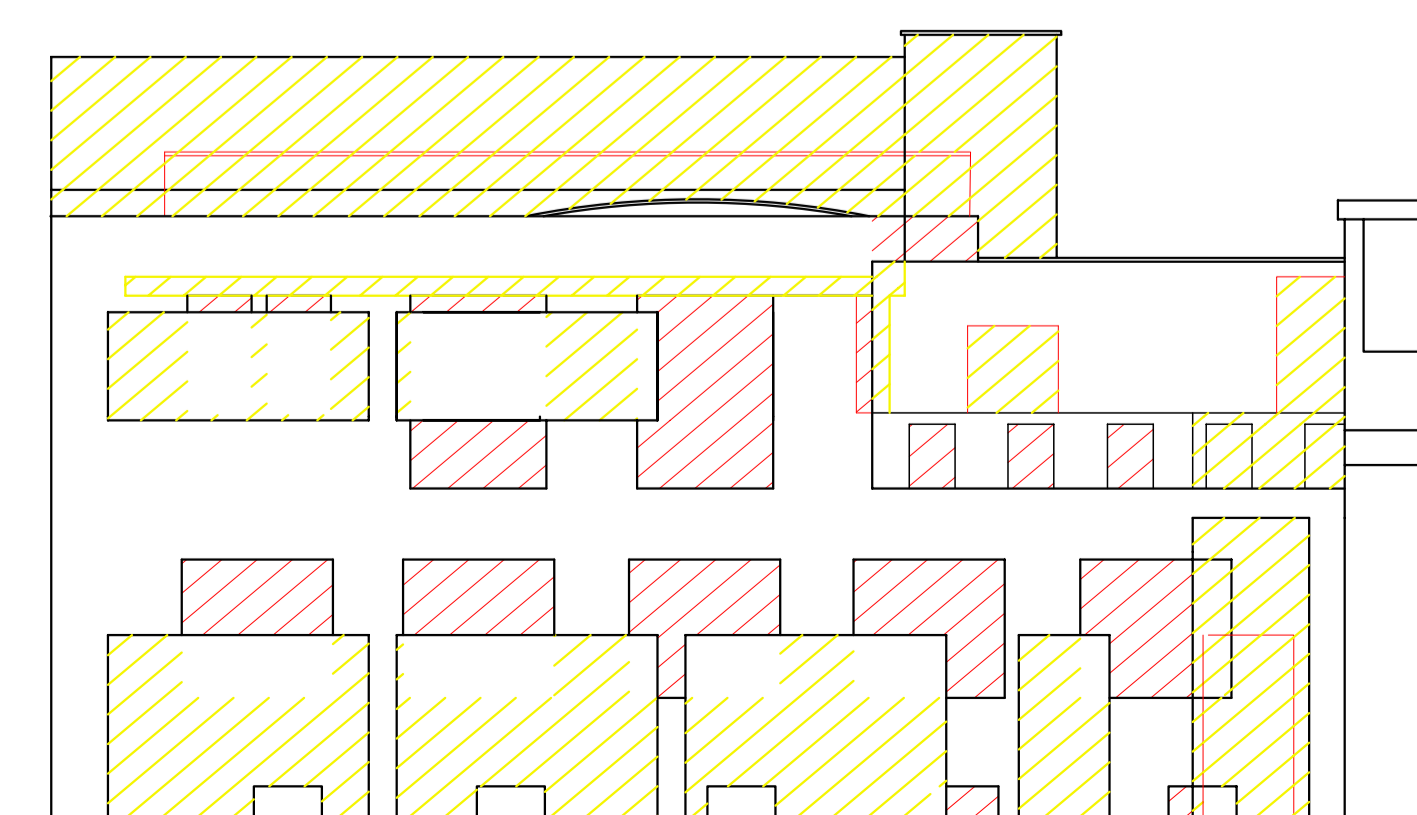

ESTRATTO DI MAPPA
SCALA 1:1000



ESTRATTO DI P.R.G.C.
SCALA 1:5000



PIANTA PIANO INTERRATO
SCALA 1:100

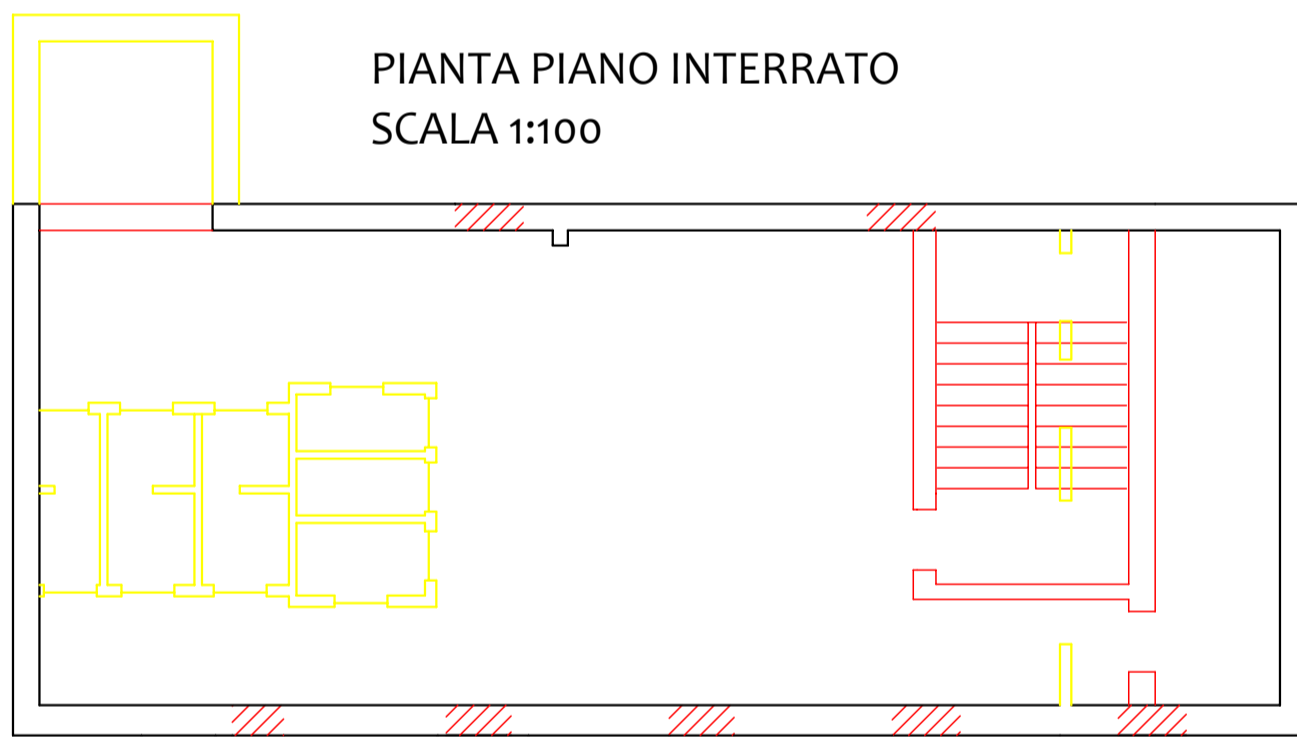

PIANTA PIANO COPERTURA
SCALA 1:100

