

richiedente
 EFFEMME GRUPPO IMMOBILIARE
 S.R.L.
 10123 Torino
 Piazza San Carlo 206
 P. I.V.A. 0951838010
 Tel./fax 0141 433688
 sede@prospettivaimmobiliare.it

progetto architettonico:
 arch. Massimo Brunoni
 Ing. Maurizio Labate
 Corso Dante, 59
 14100 Arez
 T. 0141 324655 F. 0141 323101
 E. studio@parcstudio.it

studio
 bassolino
 arch. Ubaldo Bassolino
 via Via Gioe, 11/a
 10133 Torino
 Tel. 011 998788
 E. info@studiobassolino.com

P.T.E.V.
 ARCHITETTI
 arch. Fabrizio Vallerio
 arch. Stefano Trucco
 (consulente)
 Via Bigny, 10, 10122 Torino
 Tel. 011 439937
 www.ptv.it

M
 arch. Marco Minari
 Piazza Statuto 9
 10122 Torino
 Tel. 011 534707
 minari.marco@gmail.com

CITTA' DI TORINO



Permesso di costruire

per la realizzazione di una media struttura di vendita
 in Torino, Corso Brunelleschi/Via Bardonecchia
 (comma 9-14 art. 5 L. 12/07/2011 n° 106, Circ. 9/05/2012 n° 77/UOL,
 D.C.G. 26/02/2013 n° 00872/009)
 in attuazione della

DELIBERA DEL CONSIGLIO COMUNALE
 DEL 7 SETTEMBRE 2015 n. ord. 85 - 2015 03090/020

Ar.5.0

Progetto architettonico

Prospetti

scala 1:200, 1:1000

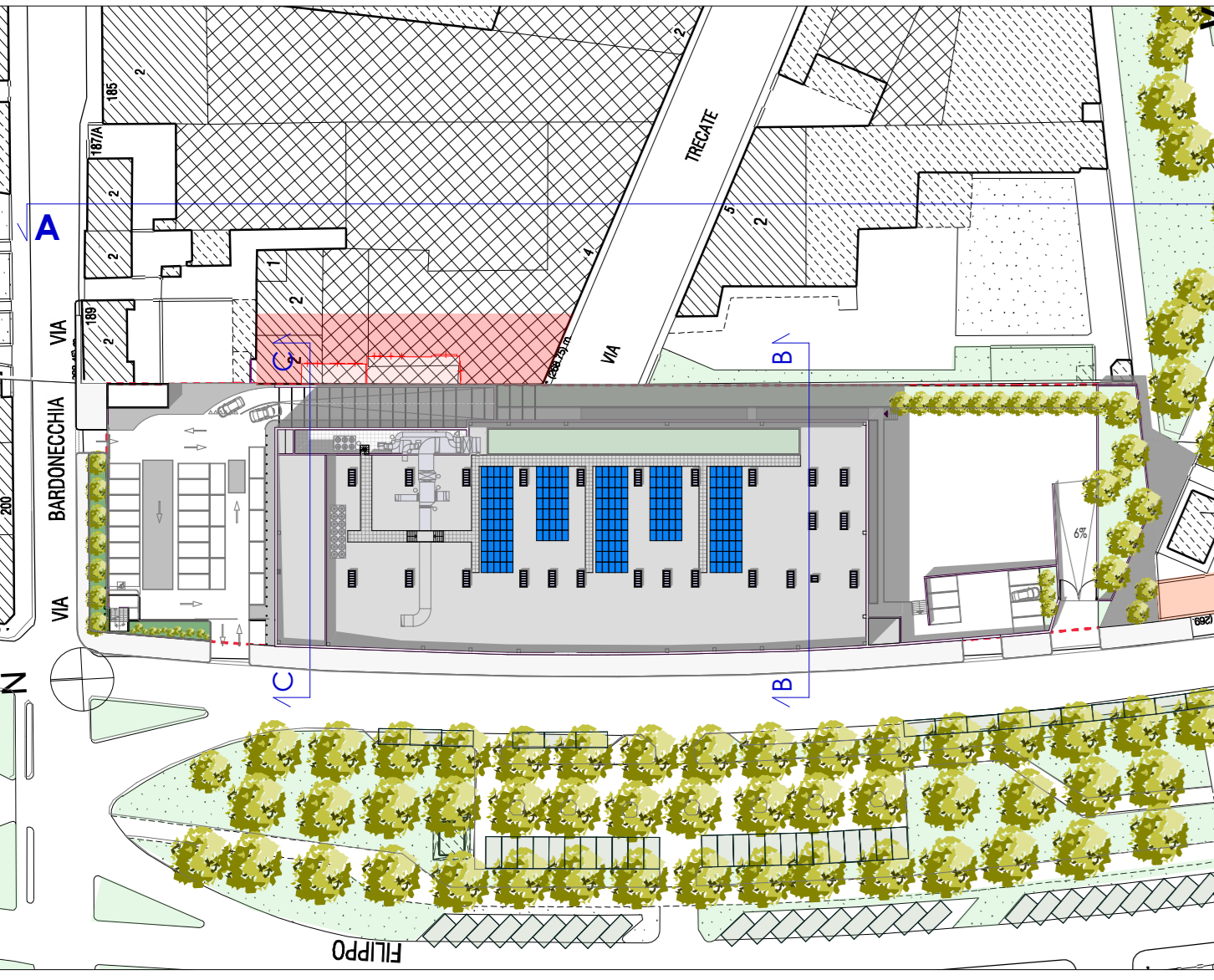

PROSPETTO SUD



PROSPETTO NORD - VIA BARDONECCHIA



PROSPETTO OVEST - VIA BRUNELLESCHI



PROSPETTO EST