Richiedente:

BALTIMORA S.r.l.
Piazza Alfieri 61
14100 Asti
C.F. 01556450052

BALTIMORA srl
Piazza Alfieri 61
14100 ASTI
P.I. e C.F 01556450052

Progetto Architettonico:

Studio Bossolono s.r.l.
Arch. Ubaldo Bossolono

Via villa glori 11 10133 Torino

collaboratrici
arch. Alessandra Balla
arch. Francesca Cavaleri
arch. Monica Contenti
arch. Silvia Fontana
arch. Maria Marzo

Parcstudio
arch. Massimo Burroni
ing. Maurizio Labate

Corso Dante 59 14100 Asti

collaboratrice
arch. elena bielli

CITTA' DI TORINO

Permesso di Costruire

per la realizzazione di una media struttura di vendita sita in via Filadelfia/via Baltimora
(in applicazione dell'art. 5 commi 9-14 della L. 106/2011)

Ar. 7.0

PdC_febbraio 2017

agg. luglio 2017

Verifiche di conformità con il Regolamento Edilizio

scala 1:200

Pdc_Baltimora_2017.02.20.pln

LEGENDA

SUPERFICIE TERRITORIALE
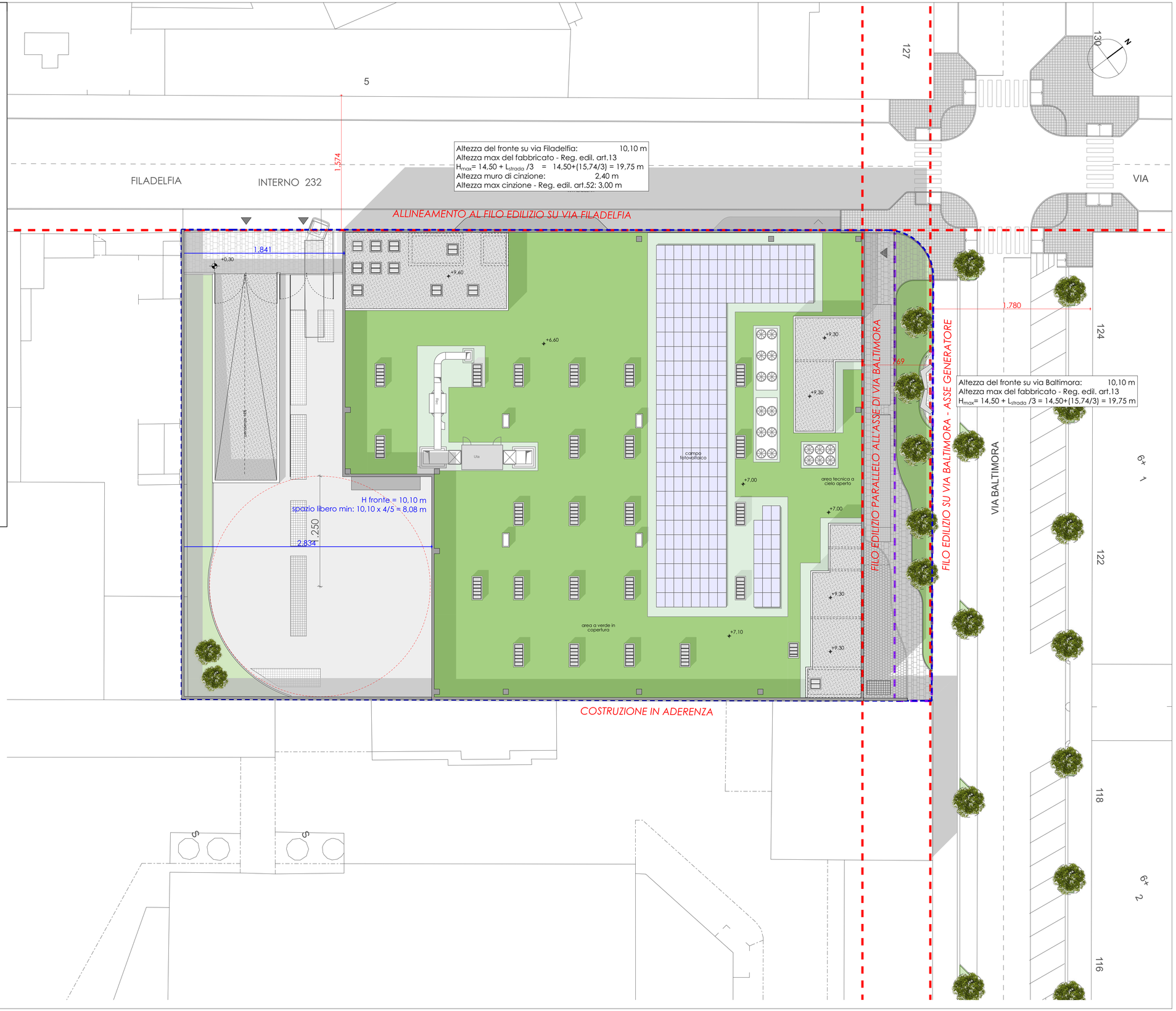
AREE ASSOGGETTATE ALL'USO PUBBLICO