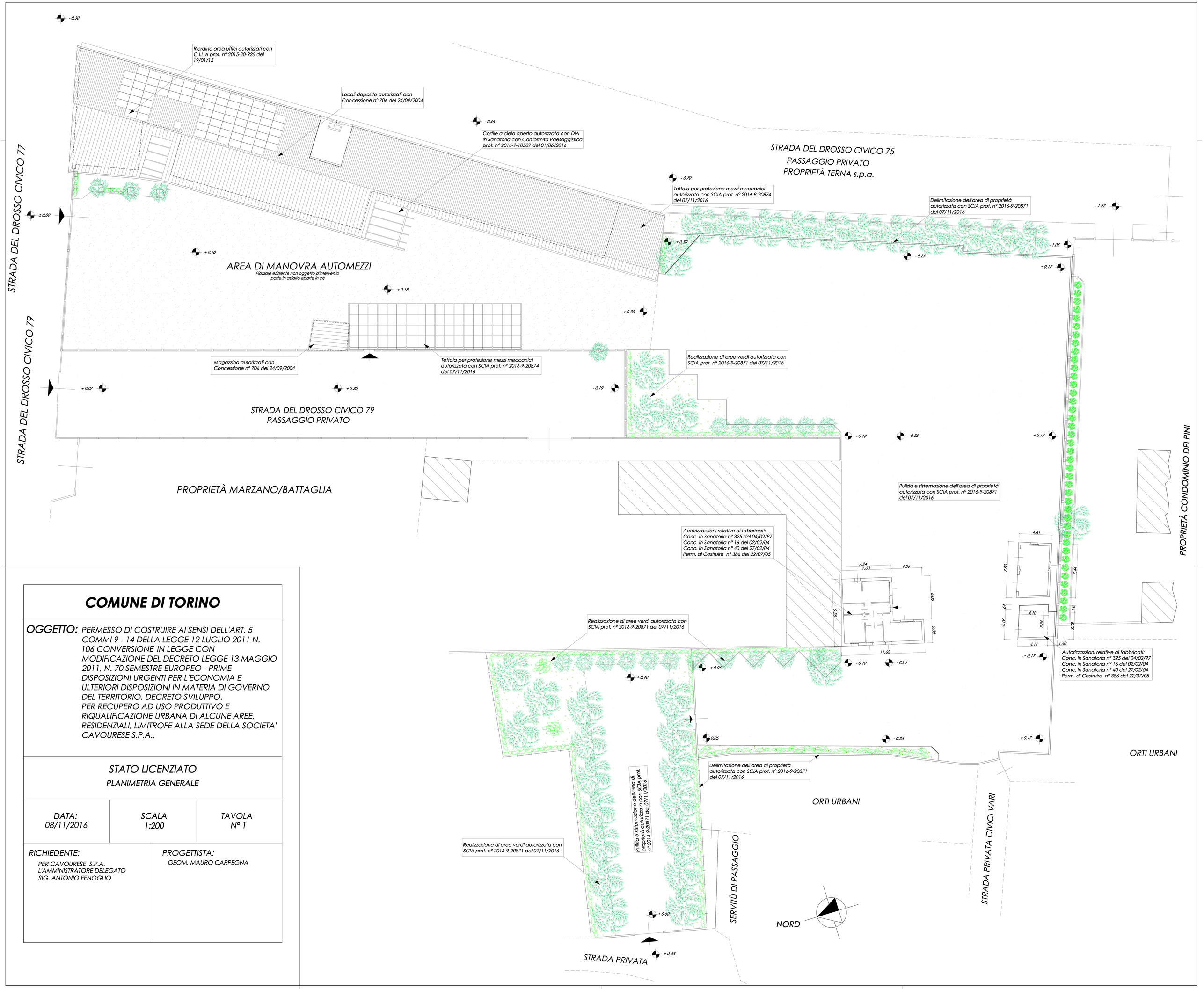

COMUNE DI TORINO

OGGETTO: PERMESSO DI COSTRUIRE AI SENSI DELL'ART. 5 COMMI 9 - 14 DELLA LEGGE 12 LUGLIO 2011 N. 106 CONVERSIONE IN LEGGE CON MODIFICAZIONE DEL DECRETO LEGGE 13 MAGGIO 2011, N. 70 SEMESTRE EUROPEO - PRIME DISPOSIZIONI URGENTI PER L'ECONOMIA E ULTERIORI DISPOSIZIONI IN MATERIA DI GOVERNO DEL TERRITORIO. DECRETO SVILUPPO. PER RECUPERO AD USO PRODUTTIVO E RIQUALIFICAZIONE URBANA DI ALCUNE AREE, RESIDENZIALI, LIMITROFE ALLA SEDE DELLA SOCIETA' CAVOURESE S.P.A..

STATO LICENZIATO

PLANIMETRIA GENERALE

DATA:	SCALA	TAVOLA
08/11/2016	1:200	N° 1

RICHIEDENTE:
PER CAVOURESE S.P.A.
L'AMMINISTRATORE DELEGATO
SIG. ANTONIO FENOGLIO

PROGETTISTA:
GEOM. MAURO CARPEGNA