

SEZIONE A - A'

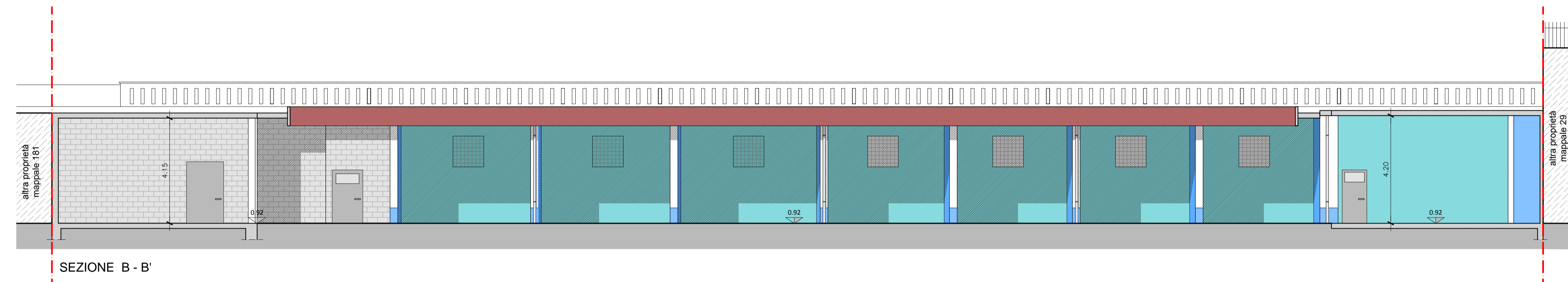

SEZIONE B - B'

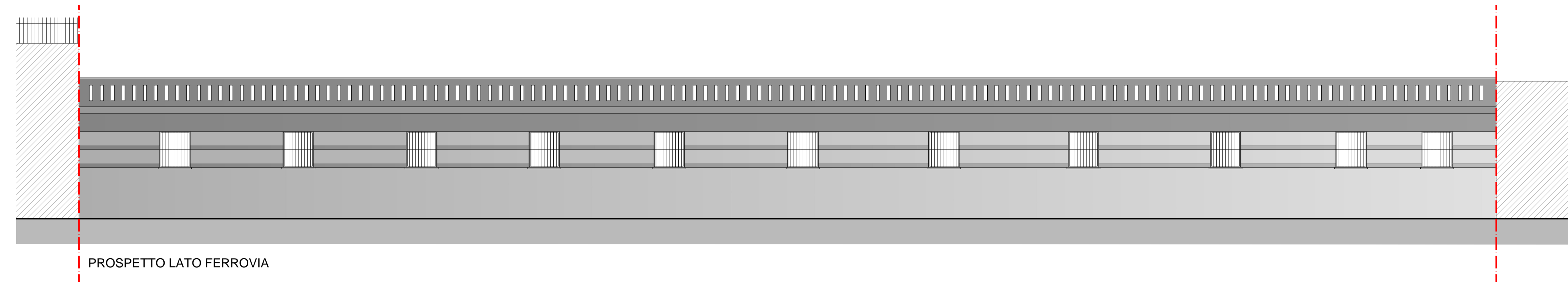

PROSPETTO LATO FERROVIA

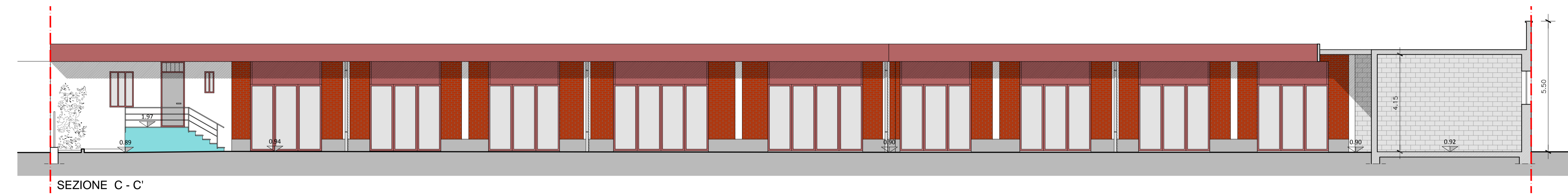

SEZIONE C - C'

richiedente:  
**Carrera S.r.l.**  
 Via della Rocca 45 - 10123 Torino  
 P.I. 03376140046  
 T 0141 - 353819  
 F 0141 - 321557  
 E sede@kassochiologia.it

progetto architettonico:  
**arch Massimo Burrone**  
**Ing Maurizio Labate**  
 Via Bonvicino, 32 - 14100 Asti  
 T 0141.324665 F 0141.323101  
 E studio@parcastudio.it  
 W www.parcastudio.it

**arch Massimo Martinelli**  
 Via Volta, 13 - 10036 Settimo T.se (TO)  
 Corso Francia, 293 - 10148 Torino  
 T 011.8979494 011.0210747  
 F 011.8003734  
 E martinelli@dimensioni.to.it  
 W www.dimensioni.to.it

CITTA' DI TORINO



**Permesso di costruire**  
 per la realizzazione di una media struttura di vendita  
 ubicata in corso Vercelli 261, Torino  
 (in applicazione dell'art.5 c.9 e 14 della L.106/2011)

**2.D**  
 scala 1:200

Stato di fatto  
 Prospetti e sezioni