

REGIONE PIEMONTE PROVINCIA DI TORINO

CITTA' DI TORINO

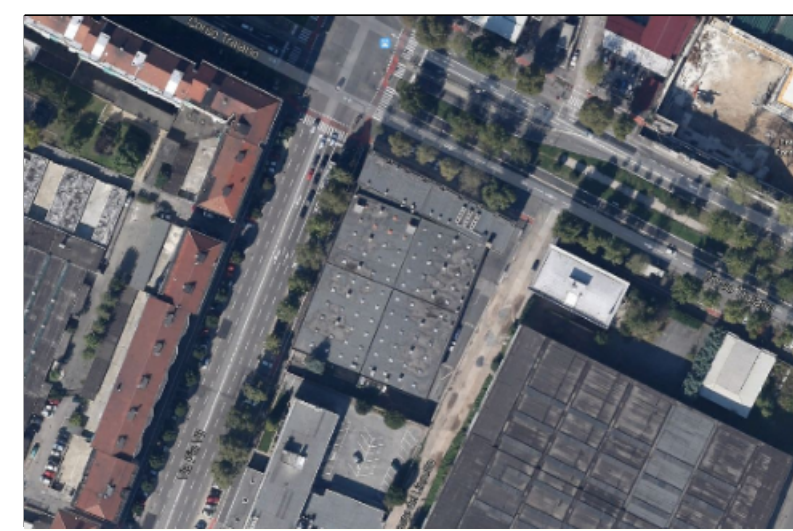

PROGETTO DEFINITIVO ED ESECUTIVO
PARCHEGGIO ASSOGGETTATO
ALL'USO PUBBLICO
CORSO TRAIANO 124
 ai sensi dell'art. 5 commi 9-14 della L. 106/11

PROPRIETA' LIDL ITALIA SRL Via Augusto Ruffo 36 37040 Arcole (VR) C.F. 02275030233				
DATA PROGETTO STUDIO GRANVA ASSOCIATI Via M. Vittoria, 35 10123 Torino arch. Marco Peiretti Albo n. 3743 (TO)	AUTORIZZAZIONE COMMERCIALE Via Dentina, 4 10124 TORINO tel. 011-59 10 57 fax 011-519 31 11 Info@geomarkari.com			
PROGETTO INQUADRI ELETTRICI Ing. Luca Cardaro via XXV Aprile 11 10042 Nichelino (TO) tel. 011-6649937 fax 011-6641127	PREVISIONE INGENDERIA E IMPIANTI VEICOLI ITALIANA PROGETTI STUDIO ASSOCIATO strada Antica di Grugliasco 111 10155 Grugliasco (TO) tel. 011-544540 Ing. Maurizio Calligaris			
TITOLO ELABORATO SEZIONI PROGETTO DATA GIUGNO 2015				
PROGETTO DEF	IPOT ARC	ELABORATO 04	VERSIONE 01 del 25-02-2016	SCALA 1:100

NOTE: LA DISEGNAZIONE E RIPRODUZIONE ANCHE PARZIALE DEL SOGGETTO ELABORATO E' VIETATA A TERMI DI LEGGE.

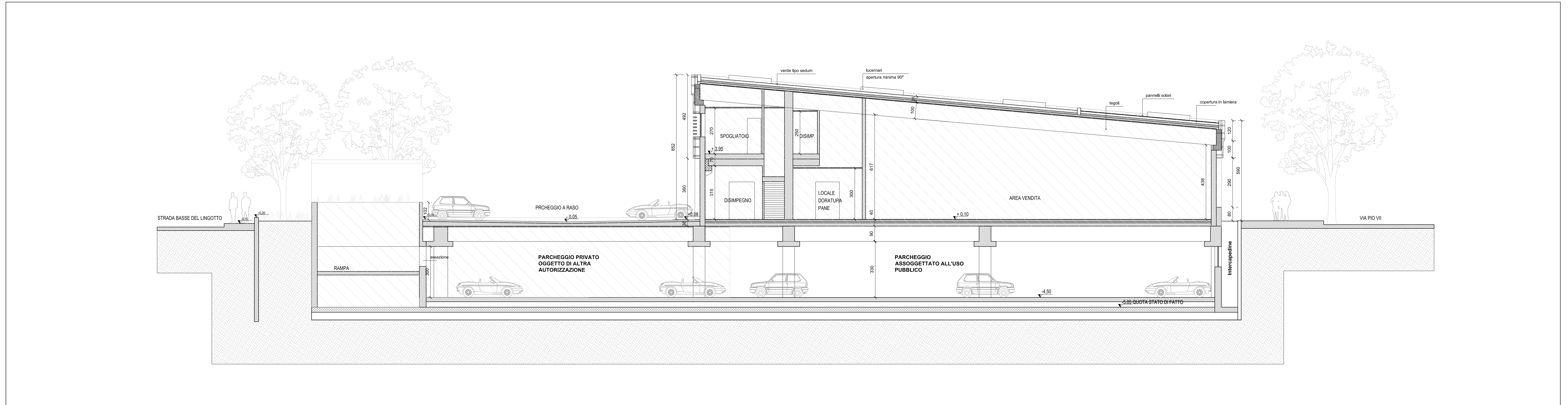

SEZIONE A - A

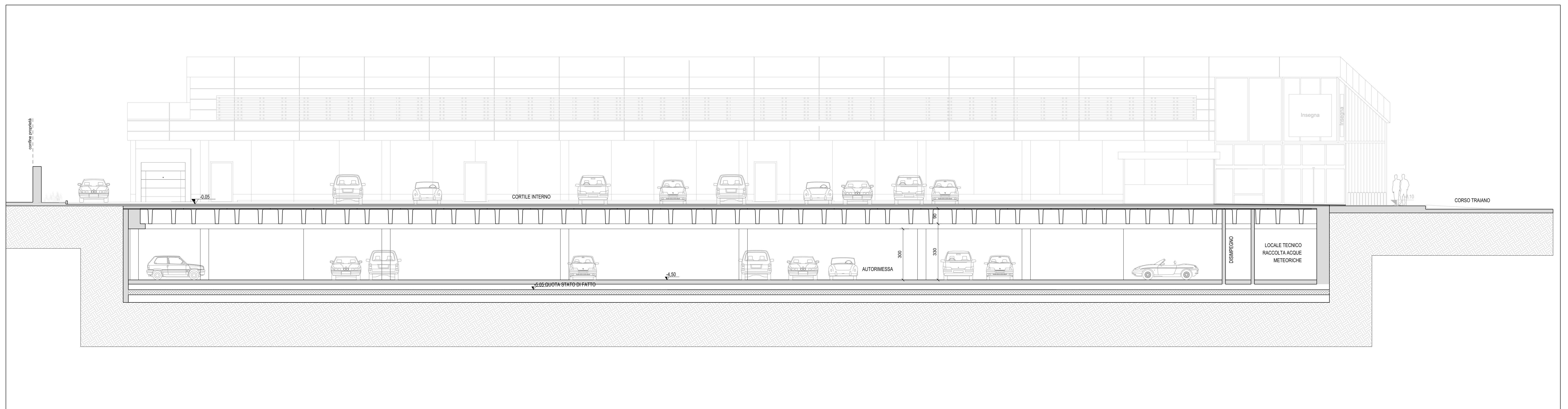

SEZIONE B - B