



**STRUTTURA COMMERCIALE M-SAM3
CORSO TRAIANO 124 -126**

DEMOLIZIONE E NUOVO EDIFICIO
ai sensi dell'art. 5 commi 9-14 della L. 106/11

PROPRIETA'
LIDL ITALIA SRL
Via Augusto Ruffo 35
37040 Arcole (VR)
C.F. 02275030233

PROGETTO ARCHITETTONICO STUDIO SPANNA ASSOCIATI Via M. Vittoria, 35 10123 Torino arch. Marco Paietti Albo n. 3743 (TO)	AUTORIZZAZIONE COMMERCIALE Via Delfina, 4 10124 TORINO tel. 011-89 18 57 fax 011-89 31 11 info@geomarksurf.com
---	---

PROGETTO SPERIMENTALE ing. Luca Cadario via XXV Aprile 11 10042 Nichelino (TO) tel. 011-6626037 fax 011-6641127	PROVINCIA TECNOLOGICA ITALIANA PROGETTI STUDIO ASSOCIATO Strada Antica di Grugliasco 111 10195 Grugliasco (TO) tel. 011-644540 ing. Maurizio Calligaro
--	--

TITOLO ELABORATO PROSPETTI PROGETTO	DATA FEBBRAIO 2016
---	-----------------------

PROGETTO	LIBELLO	TPO	ELABORATO	REVISIONE	SCALA
PDC	ARC	08	02		1:100

NOTE: LA SPERIMENTAZIONE E L'ESPRESSIONE GRAFICA SONO SOGGETTE A MODIFICHE PER CAUSE DI FORZA MAIORE.



PROSPETTO EST



PROSPETTO OVEST

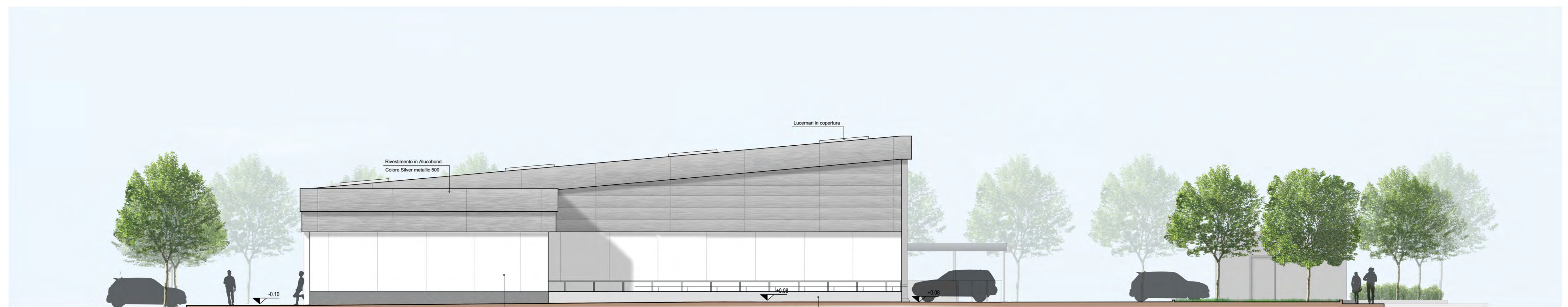

PROSPETTO SUD

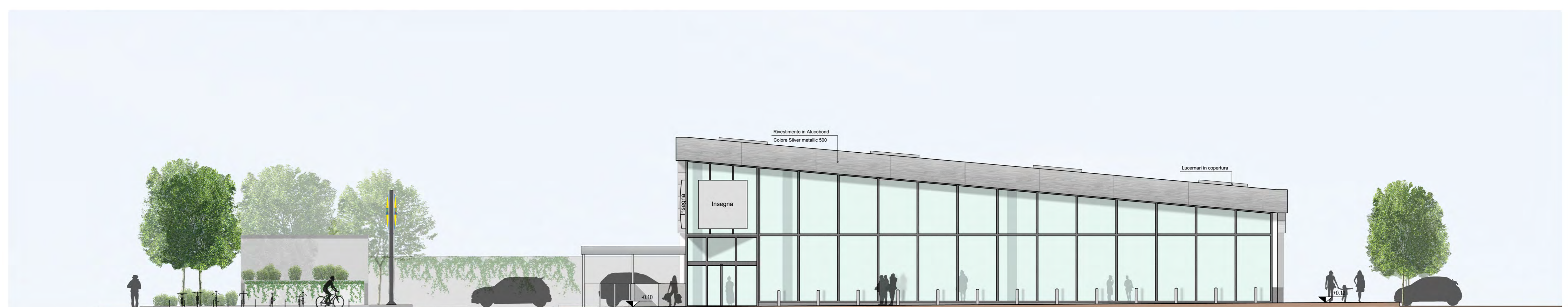

PROSPETTO NORD