

# CITTÀ DI TORINO

PROPRIETÀ: CA spa - Via Valleggio 41, Torino

SITO: Via Bistagno 10, Torino

OGGETTO: Progetto in deroga ai sensi della L. 106/2011 per recupero e ristrutturazione di complesso terziario / produttivo da destinarsi a nuovo poliambulatorio LANC

PROGETTO: ARCH. Massimiliano MOSCARIELLO  
Studio A.S.U. - Via Sindo Fellico 34 - Torino  
tel 011-669.50.764

TAV. : 02

COMPITI: Confezioni della SLP oggetto di cambio d'uso in deroga  
PLANIMETRIA - Scala 1:200

DATA : 09/03/2016

LA PROPRIETÀ I PROGETTISTI

studiomoscarello@gmail.com

## PIANO INTERRATO



## SEZIONE LONGITUDINALE STATO DI FATTO

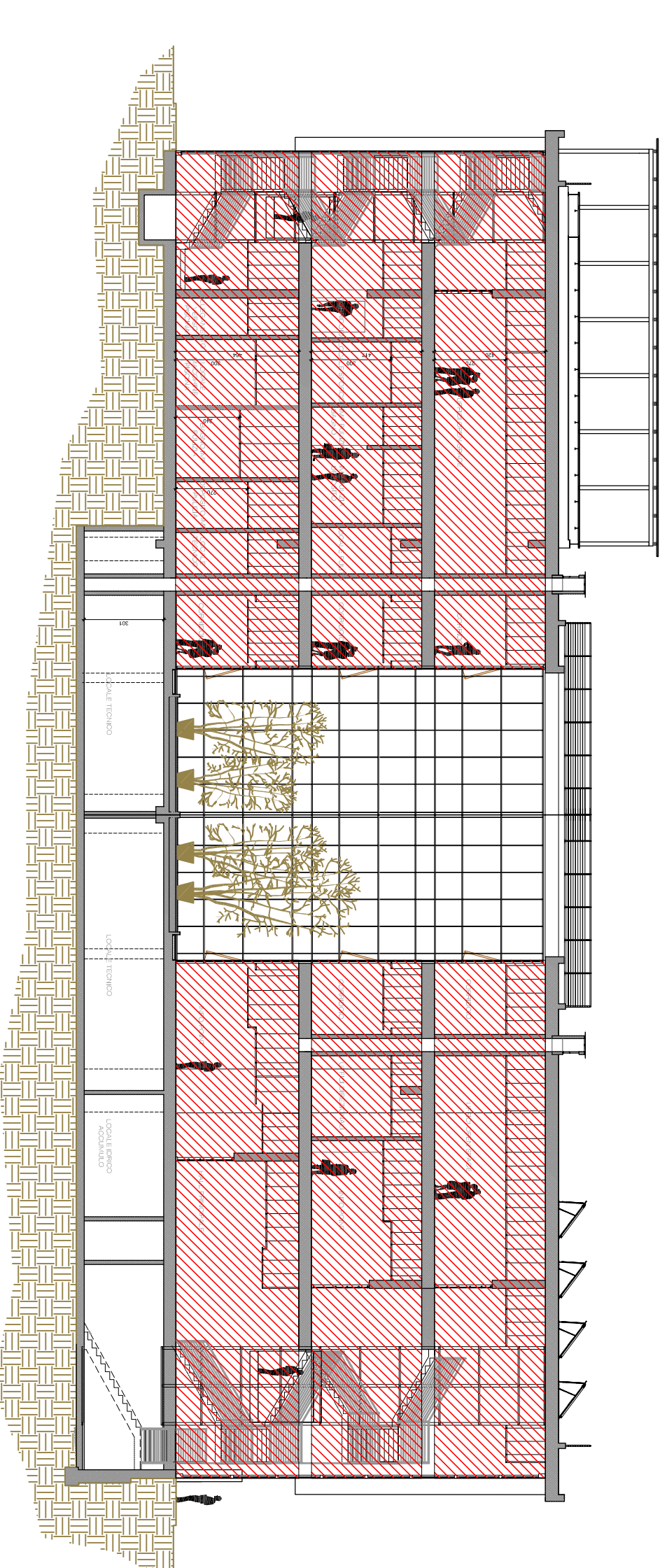

## SEZIONE LONGITUDINALE STATO DI PROGETTO

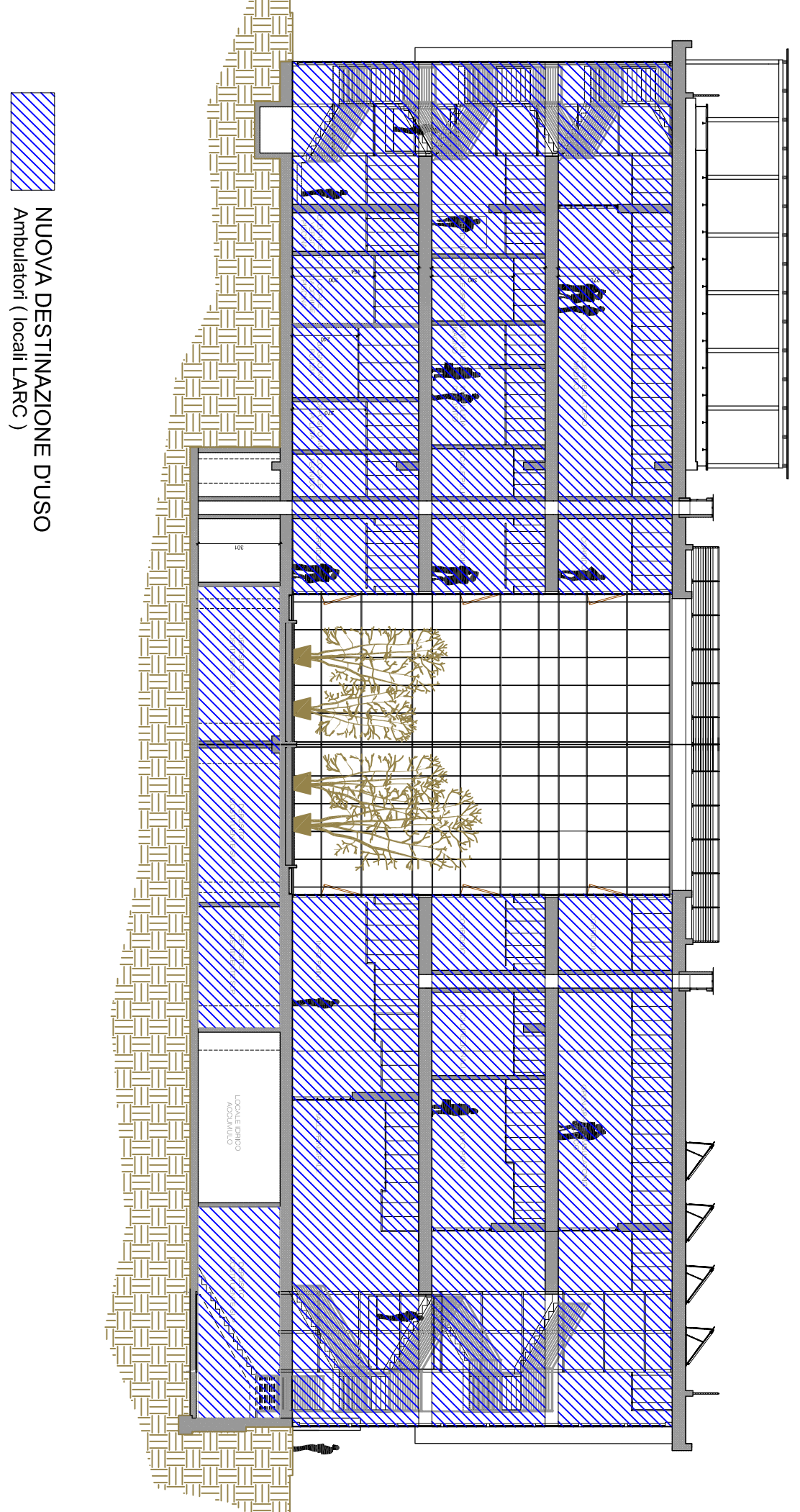

## PIANO TERRENO

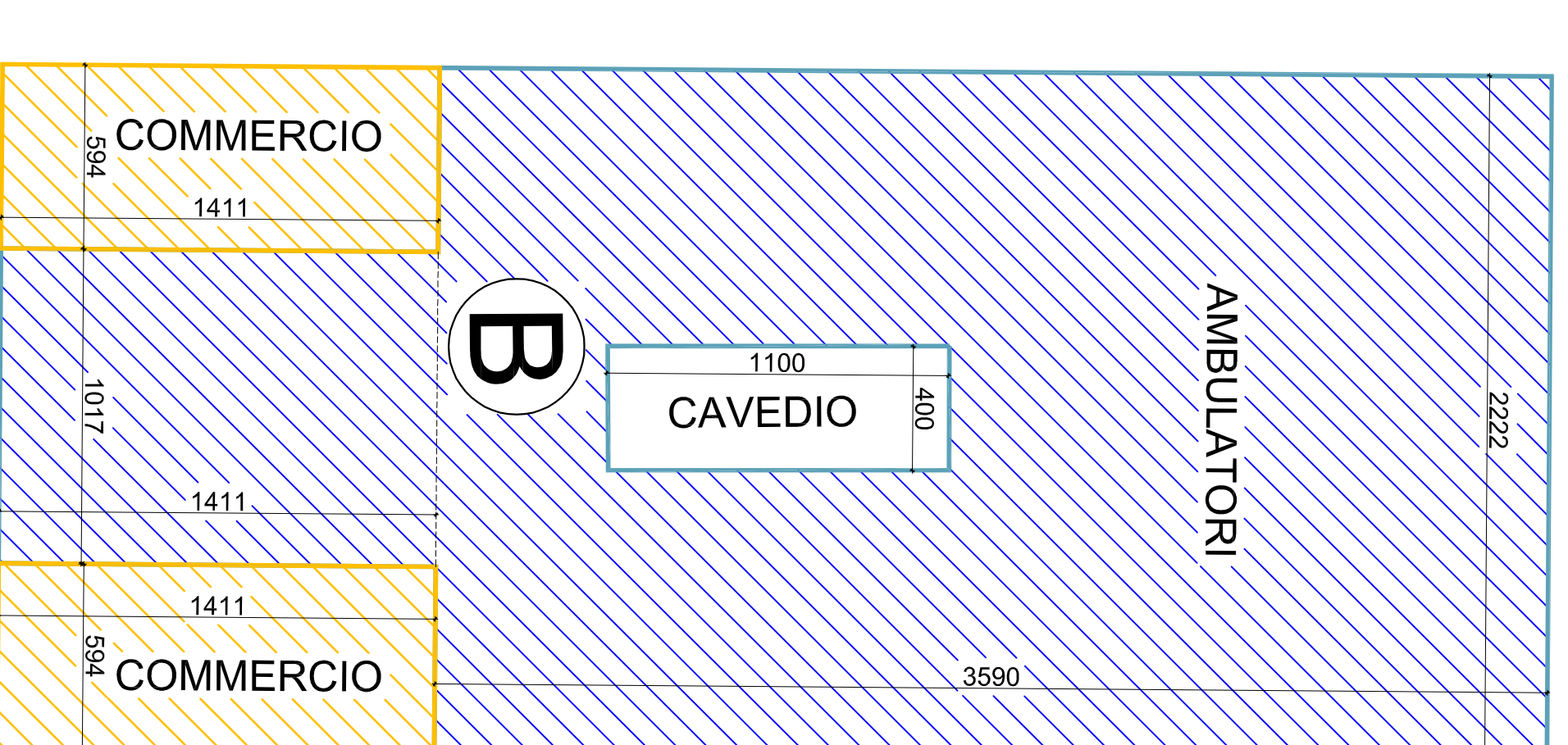

## PIANO PRIMO/SECONDO

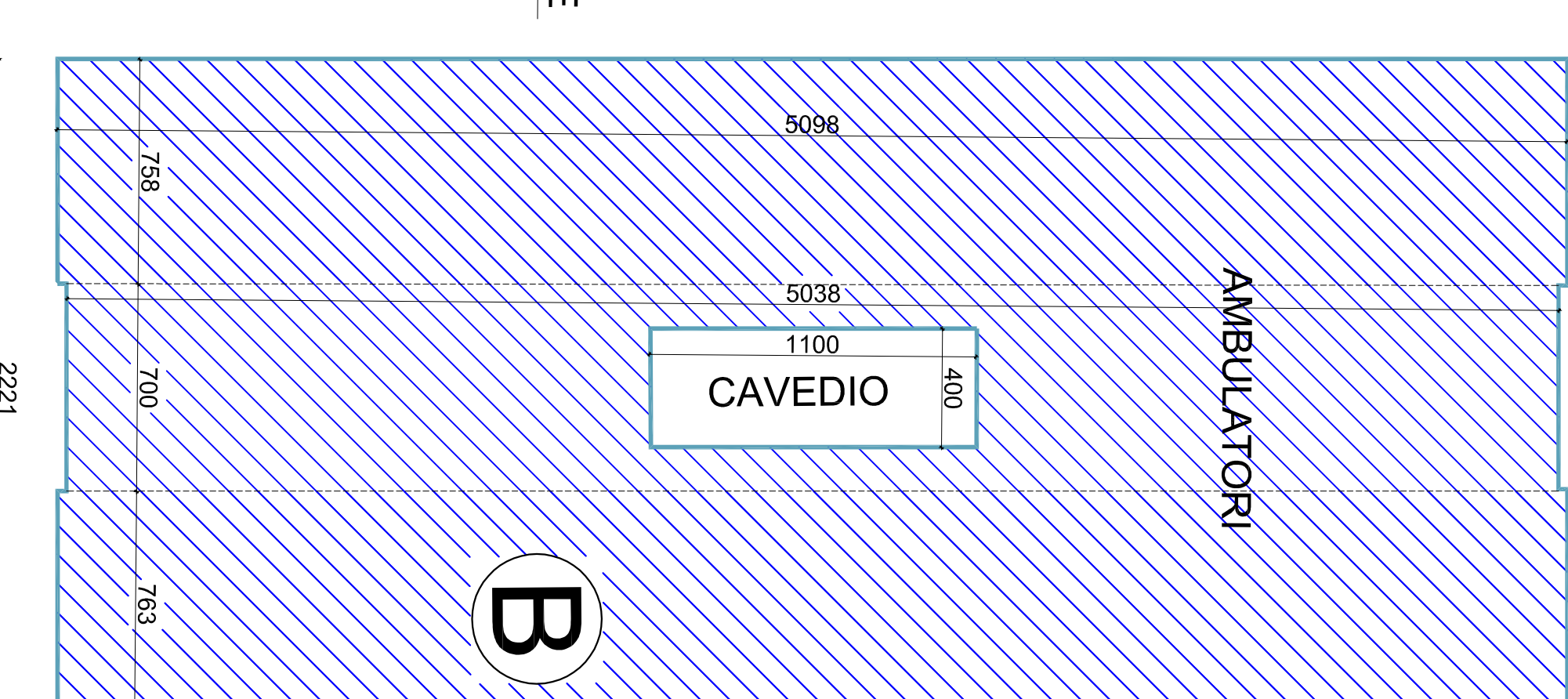

NUOVA EDIFICAZIONE  
non soggetta a cambio di destinazione d'uso

## SLP IN RIPLASMAZIONE (D3)

PIANO INTERRATO  
pari a 252,34 mq (spazi di servizio a ambulatori)

## COMPUTI IN RIFERIMENTO ALLA SLP OGGETTO DI CAMBIO DESTINAZIONE D'USO

IL CAMBIO DI DESTINAZIONE D'USO DELLA SLP ESISTENTE E' al PIANO INTERRATO, P. TERRO, P. PRIMO E P. SECONDO DELL' "EDIFICIO B".

PIANO TERRENO  
pari a 891,59 mq (ambulatori) + 167,63 mq (commercio) = 1059,22 mq

n.b. la forma trapezoidale non è soggetta a cambio di destinazione d'uso in quanto di nuova edificazione

PIANO PRIMO  
pari a 1084,05 mq (ambulatori)

PIANO SECONDO  
pari a 1084,05 mq (ambulatori)

## RIEPILOGO

SLP soggetta a cambio di destinazione d'uso pari a

Piano terreno (1059,22 mq) + Piano Primo (1084,05 mq) + Piano secondo (1084,05 mq) = 3227,32 mq

## PARI A 3227,32 mq

## DI CUI :

3059,69 mq destinazione ambulatori

167,63 mq destinazione commercio