

bam!

bottega di architettura metropolitana

Via Saluzzo 49
10125 Torino
bamstudio.it
tel. 011 58 26 822

Arch. SIMONA DELLA ROCCA
OAT 8859
C.F. DLLSMN85C55F335Q
P.IVA 10708280010

| Comune di | Provincia di | Ubicazione |
|-----------|--------------|----------------------|
| TORINO | TORINO | Via Verolengo n. 204 |

Proprietà

MAMDOUH HUSSEIN Abdelhadi
C.F. MMDBLH59B18Z336L

Oggetto

Ampliamento del fabbricato residenziale caratterizzato
il tessuto storico sito in Via Verolengo n° 204
ai sensi dell' art. 26 comma 23bis delle NU EA del P.R.G.C.

Tavole

Progetto REV 1

La proprietà I tecnici

| | | |
|---------------------------|--------------------------|-----------------------|
| Mamdouh Hussein Abdelhadi | Arch. Simona Della Rocca | Geom. Domenico Alfano |
|---------------------------|--------------------------|-----------------------|



A LATO
Ortofoto con area di intervento
evidenziata in giallo.

SOTTO
Fotoinserimento del progetto.



SCHEMA 1 Attuale condizione del sito di intervento, con terrazzo a
cielo aperto e pensilina con rivestimento in materiale plastico.



SCHEMA 2 Riferimenti compositivi: il filo di gronda e il prospetto del
fabbricato di proprietà, il marcapiano dell'edificio confinante.



SCHEMA 3 Arretramento della copertura rispetto ai confini; si
sottolinea l'indipendenza volumetrica del nuovo edificato rispetto ai
manufatti storici.



SCHEMA 4 Le linee compositive e i materiali di finitura mettono in
relazione il nuovo edificato con i manufatti storici e al contempo
evidenziano l'indipendenza formale dell'intervento.

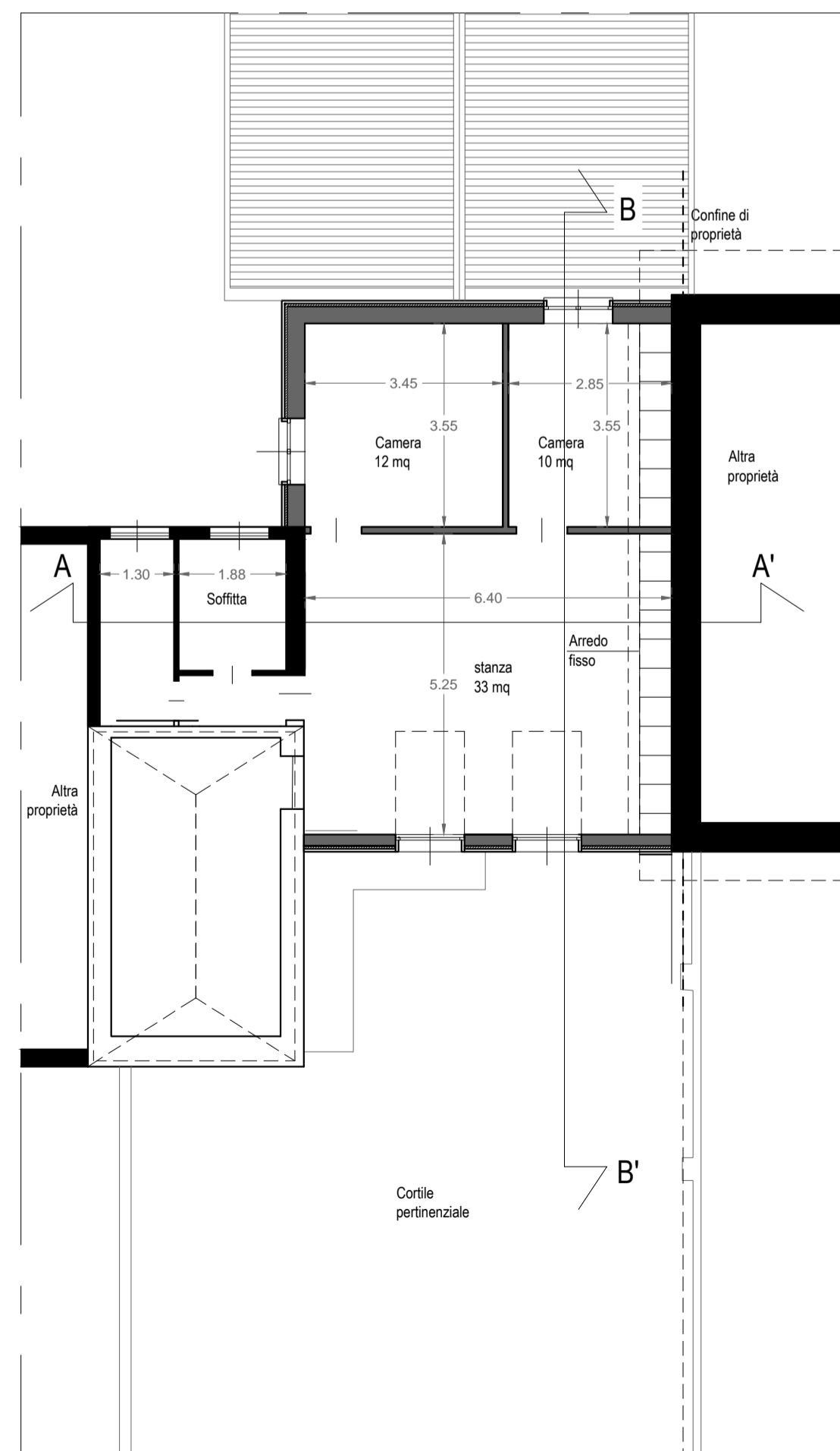

PIANTA PIANO TERZO SCALA 1:100

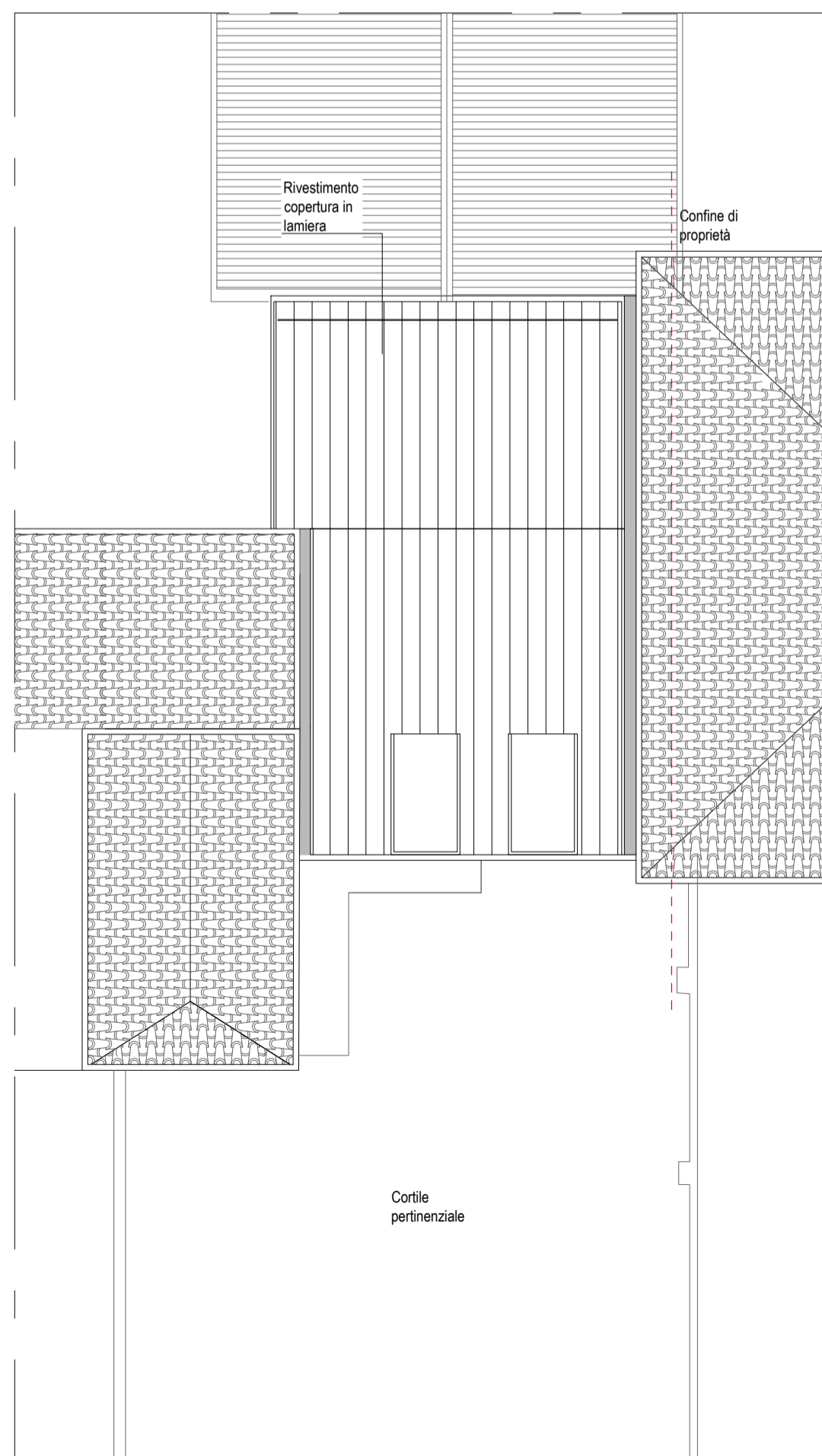

PIANTA COPERTURA SCALA 1:100



PROSPETTO FRONTALE SCALA 1:100

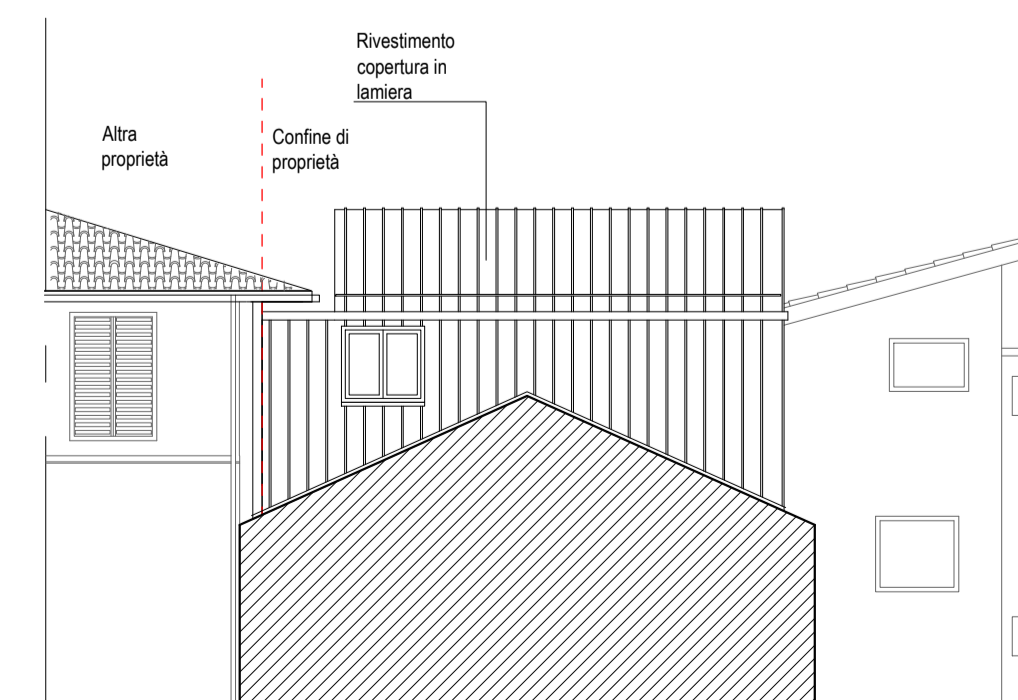

PROSPETTO RETRO SCALA 1:100

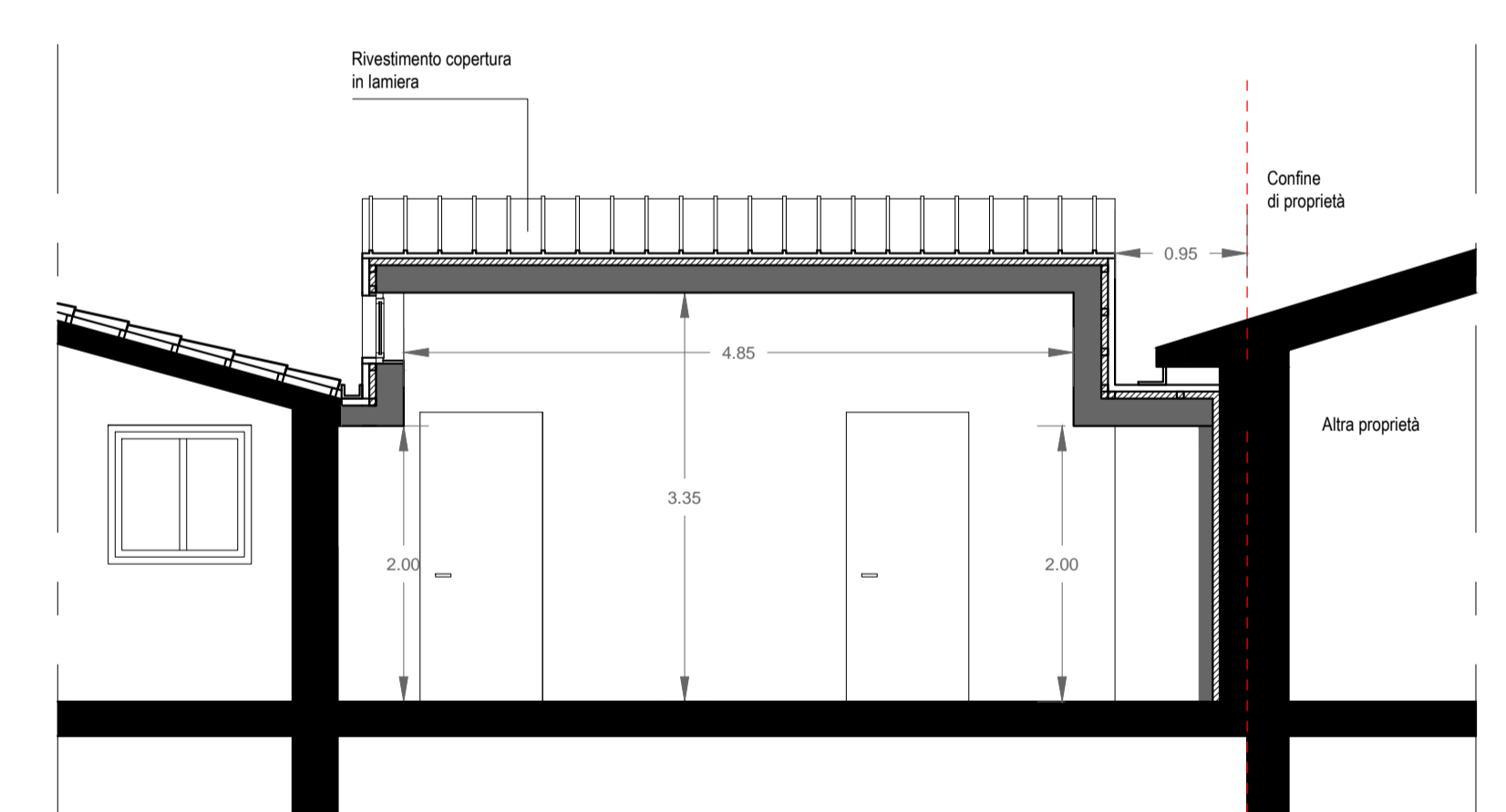

SEZIONE AA' SU ABBAINO SCALA 1:100

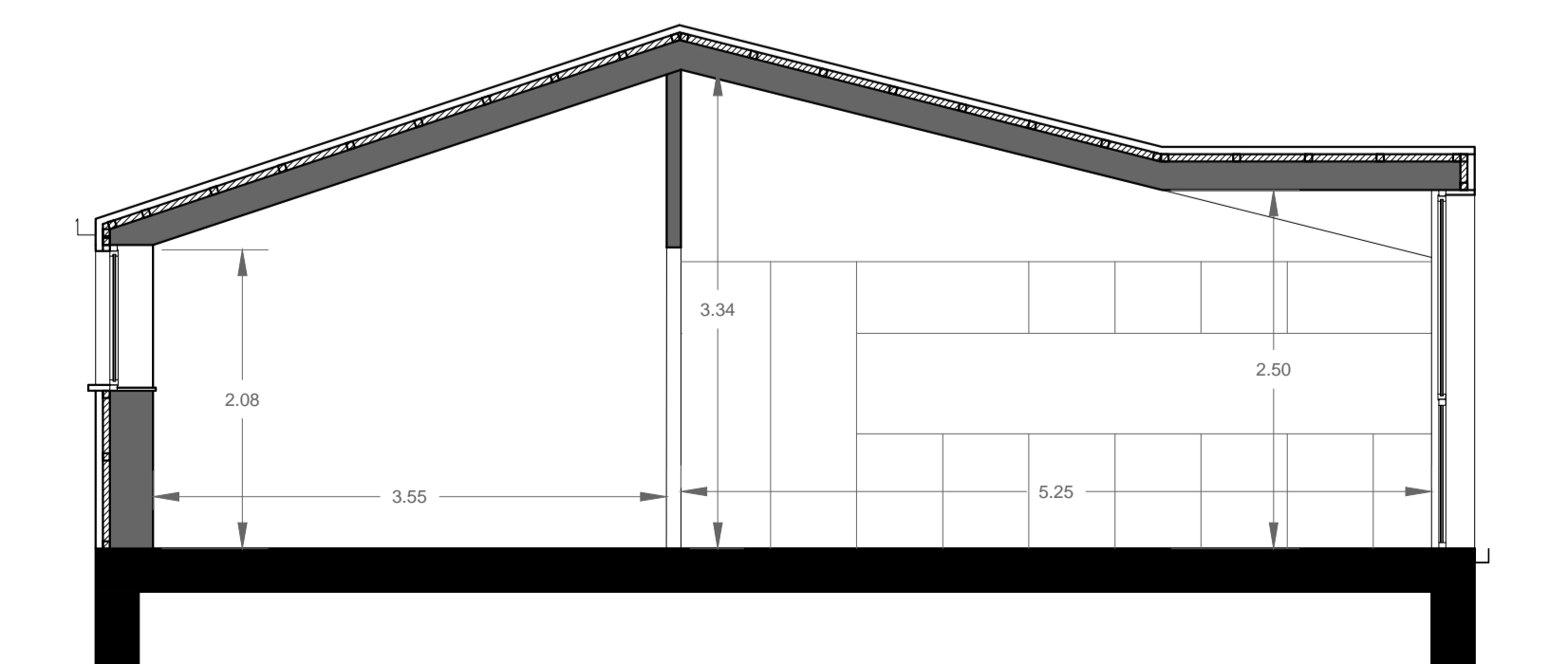

SEZIONE BB' SU ABBAINO SCALA 1:100