

REGIONE PIEMONTE
CITTA' DI TORINO

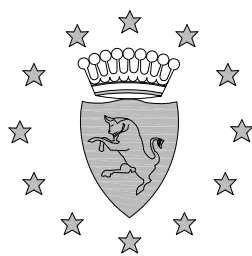

PROGETTO DI RECUPERO AI FINI ABITATIVI
DI SOTTOTETTO (Piano Quarto)
SITO IN VIA VIGNALE N. 7 - TORINO
(Legge Regionale 6 agosto 1998 - n.21)
DI REALIZZAZIONE DI NUOVO ASCENSORE CONDOMINIALE
E RITINTEGGIATURA FACCIATE
(VERBALE COLORE Rif. pratica n. 2014-297 del 05/08/2014)

(Con richiesta di parere ai sensi dell'articolo 26, comma 23 bis delle NUBA
per innalzamento quota d'imposta per inserimento cordolo perimetrale)

OGGETTO:

ELABORATO:

DOCUMENTAZIONE FOTOGRAFICA
Esterni, Interni

DF

DATA: Marzo 2015

PROPRIETA' :

CONDOMINIO VIA VIGNALE n° 7

PROGETTISTA:

Arch. Manfredo SCARPELLI
Via Amerigo Vespucci, 8 10128 TORINO
Tel: 011/590709
Fax: 011/5083140
E-mail: manfredo.s@tin.it

PLANIMETRIA GENERALE (1:200)

STATO DI FATTO

CON INDIVIDUAZIONE PUNTI DI VISTA FOTOGRAFICI (LATO STRADE)

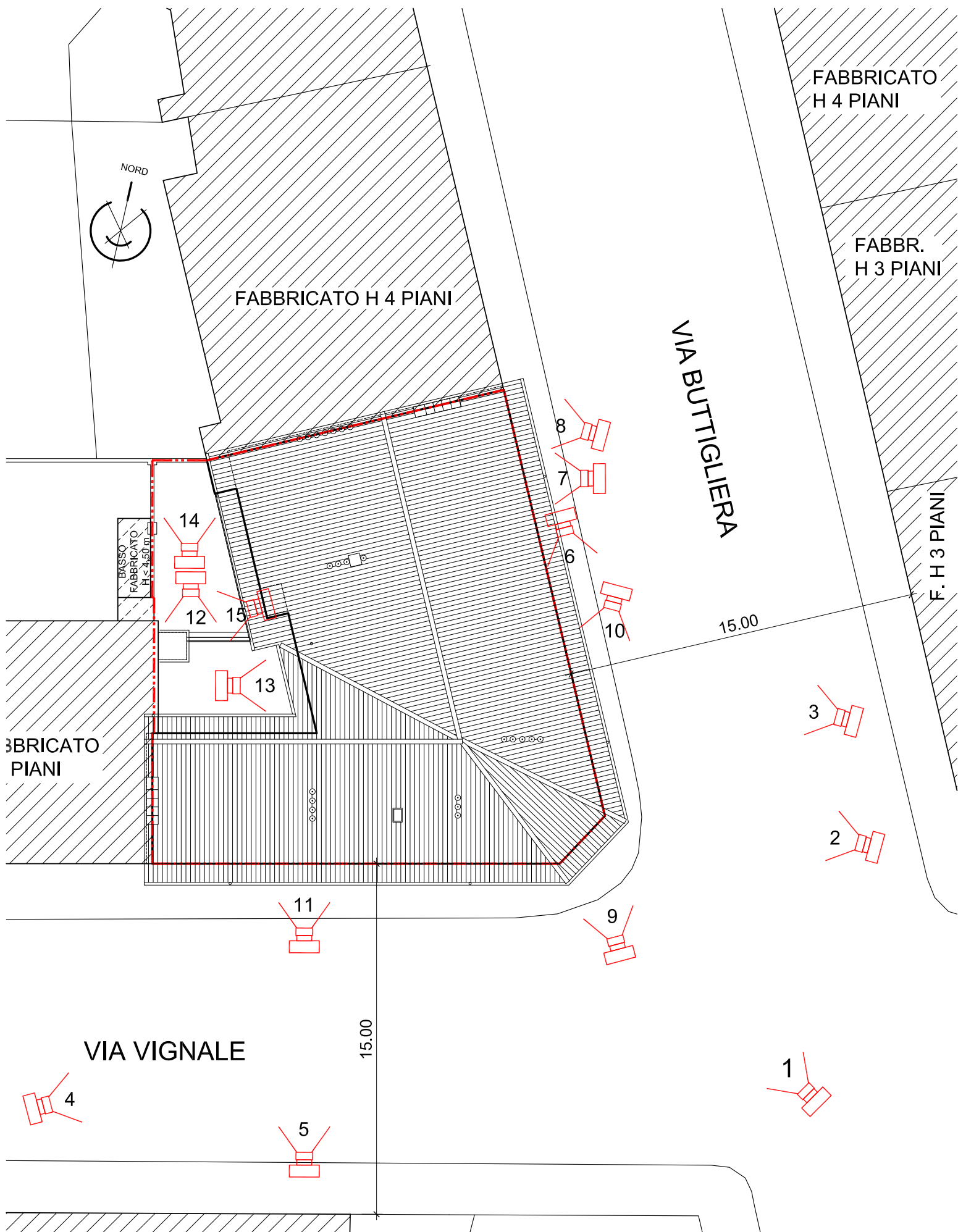

PLANIMETRIA GENERALE (1:100)

STATO DI FATTO

CON INDIVIDUAZIONE PUNTI DI VISTA FOTOGRAFICI (CORTILE)

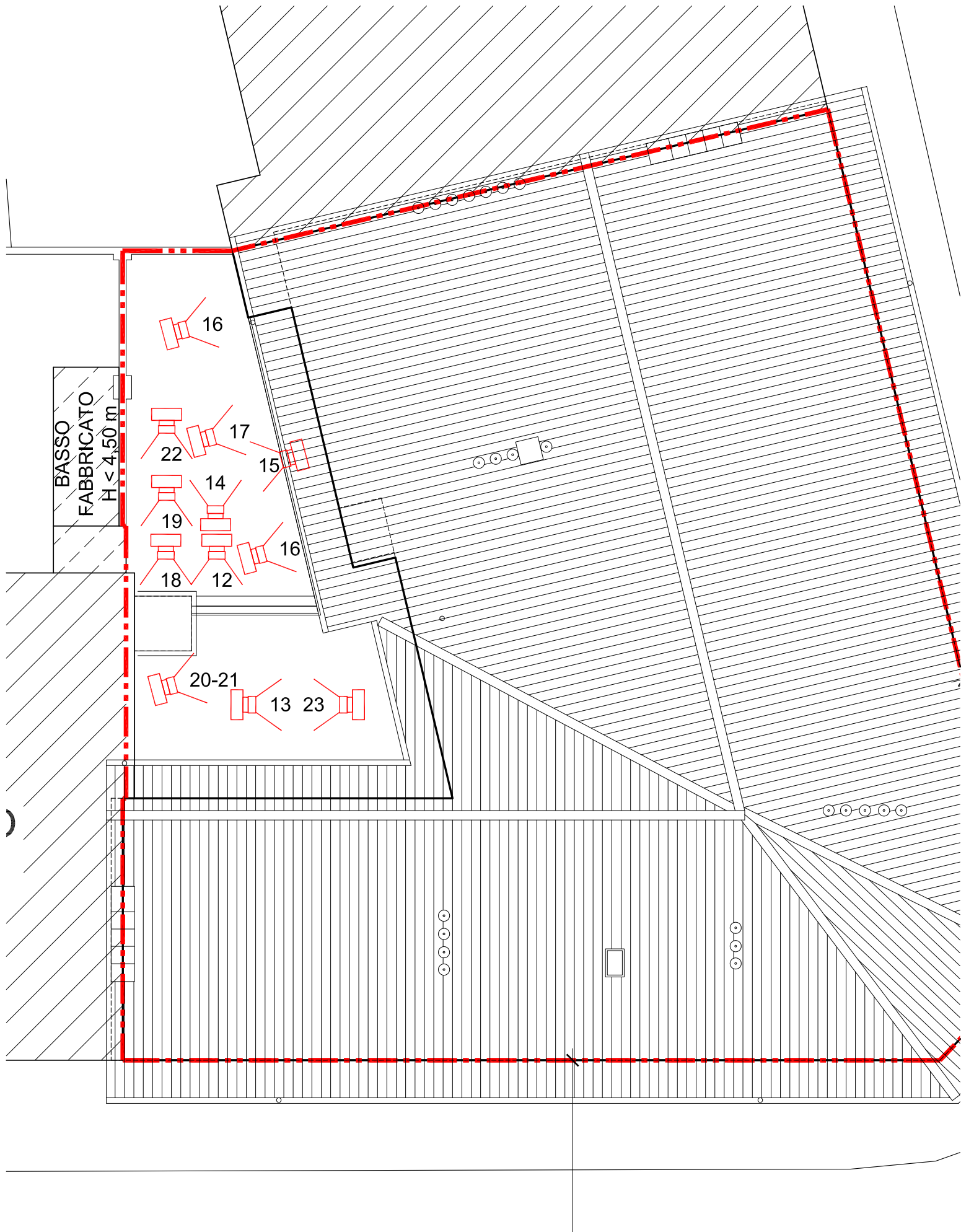

ESTERNI SU STRADA



1- Vista d'insieme dall'incrocio via Vignale-via Buttigiera

2-3 - Facciata su via Buttigiera





4 -5 -Facciata su Via Vignale





6 - 7 - Particolari della facciata





8 - 9: Particolari della decorazione della facciata e della pantalera in legno, su strada





10 - 11: Particolari della facciata





12 - 13: Cortile



ESTERNI SU CORTILE



14 - 15: Viste generali del cortile interno





16 - 17: Facciate su cortile





18 - 19: Facciate su cortile





20/23: Particolari del terrazzo e del ballatoio all'ultimo piano



PIANO TERRENO
PIANTA STATO DI FATTO (1:100)
CON INDIVIDUAZIONE PUNTI DI VISTA FOTOGRAFICI

N.B. i punti di vista si riferiscono anche ai piani superiori

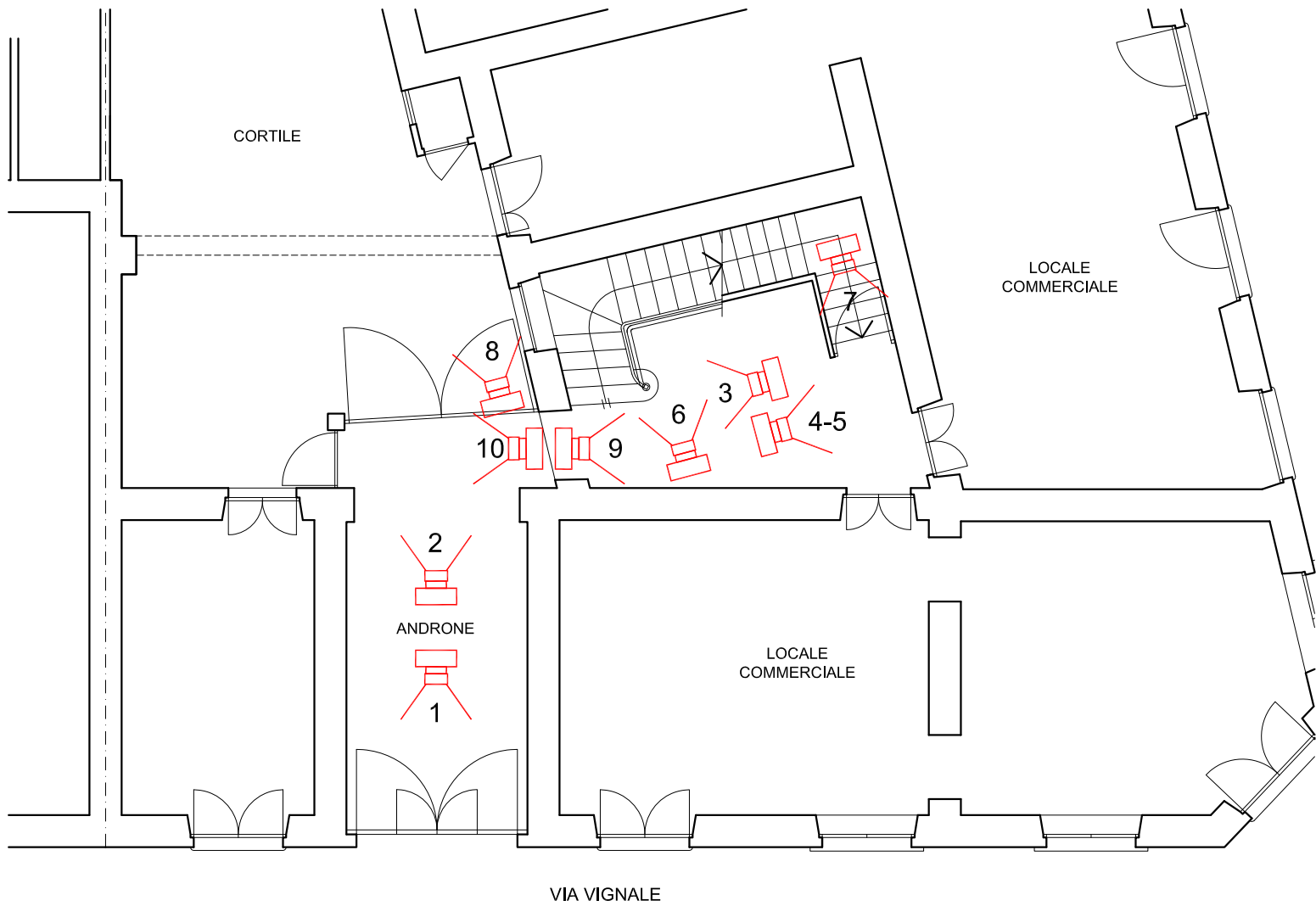

PIANO SOTTOTETTO
PIANTA STATO DI FATTO
CON INDIVIDUAZIONE PUNTI DI VISTA FOTOGRAFICI

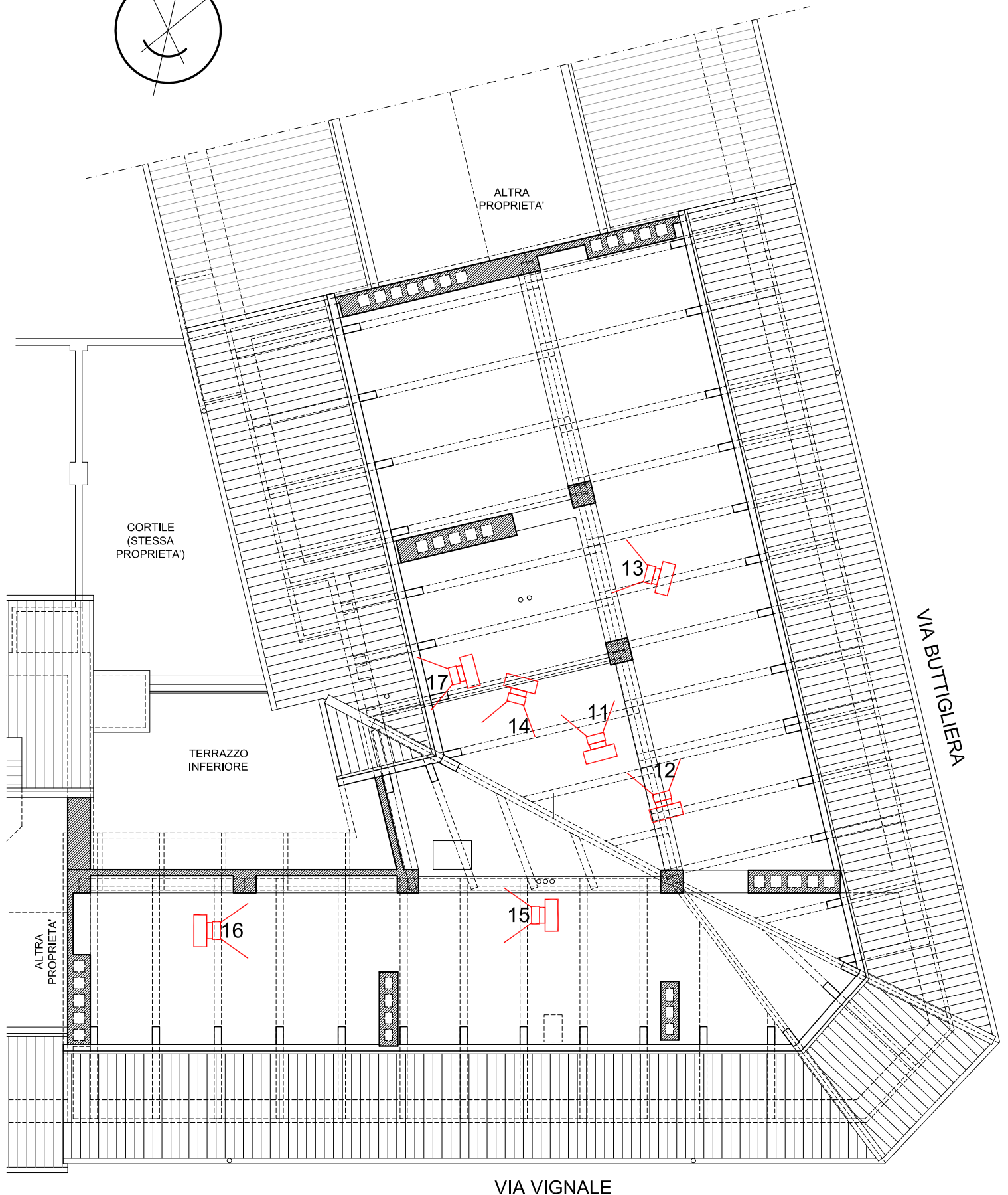
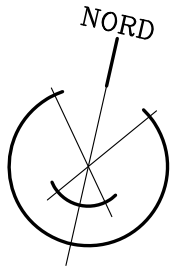

VIA VIGNALE

INTERNI - VANO SCALA



1: Androne, portone verso strada

2: Androne





3: Inizio rampa scale

4: rampa intermedia





5: rampa intermedia

6: vano scale dall'alto





7: arrivo della scala dalla cantina



8: approdo del vano scala verso ballatoio

9: Vista da un ballatoio verso vano scala



10: Androne, porte verso cortile

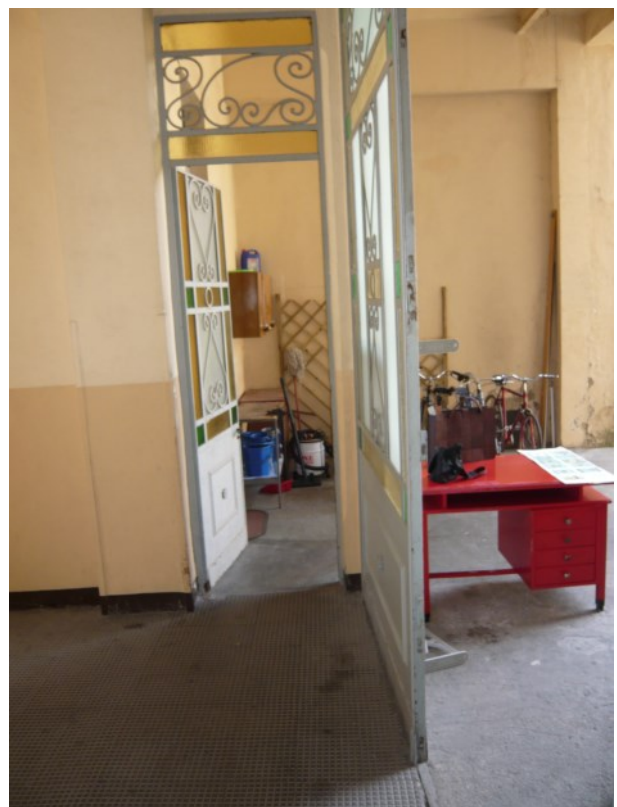

INTERNI - SOTTOTETTO DA RECUPERARE L.R. 21/98



11 - 12 - 13: Viste del sottotetto da recuperare





14 - 15: vista della zona di accesso attuale al sottotetto





16: altra vista

17: particolare delle travi del tetto

