



PROGETTO DI RECUPERO AI FINI ABITATIVI
DI SOTTOTETTO (Piano Quarto)
SITO IN VIA VIGNALE N. 7 - TORINO
(Legge Regionale 6 agosto 1998 - n.21)
DI REALIZZAZIONE DI NUOVO ASCENSORE CONDOMINIALE
E RITINTEGGIATURA FACCIATE
(VERBALE COLORE Rif. pratica n. 2014-297 del 05/08/2014)

(Con richiesta di parere ai sensi dell'articolo 26, comma 23 bis delle NUPA
per innalzamento quota d'imposta per inserimento cordolo perimetrale)

OGGETTO: ELABORATO:

SEZIONI E PROSPETTI
DETTAGLI COSTRUTTIVI

M3

DATA: Marzo 2015 Aggiornamento: 07/2015

SCALA: 1:100, 1:50, 1:20

PROPRIETA': PROGETTISTA:

Arch. Manfredo SCARPELLI
Via Amerigo Vespucci, 8 10128 TORINO
Tel: 011/550709
Fax: 011/5505140
E-mail: manfredo.s@tin.it

CONDOMINIO VIA VIGNALE n° 7

File: Vignale_Torino_Plan_011_2015_04.dwg

PROSPETTO SUD (SU VIA VIGNALE)



SCALA 1:100

PROSPETTO EST (SU VIA BUTTIGLIERA)



PROSPETTO SUD (SU VIA VIGNALE)



LEGENDA SOVRAPPOSIZIONI
DEMOLIZIONI
NUOVE COSTRUZIONI

PROSPETTO EST (SU VIA BUTTIGLIERA)



SEZIONE A-A (PROSPETTO NORD - SU CORTILE)

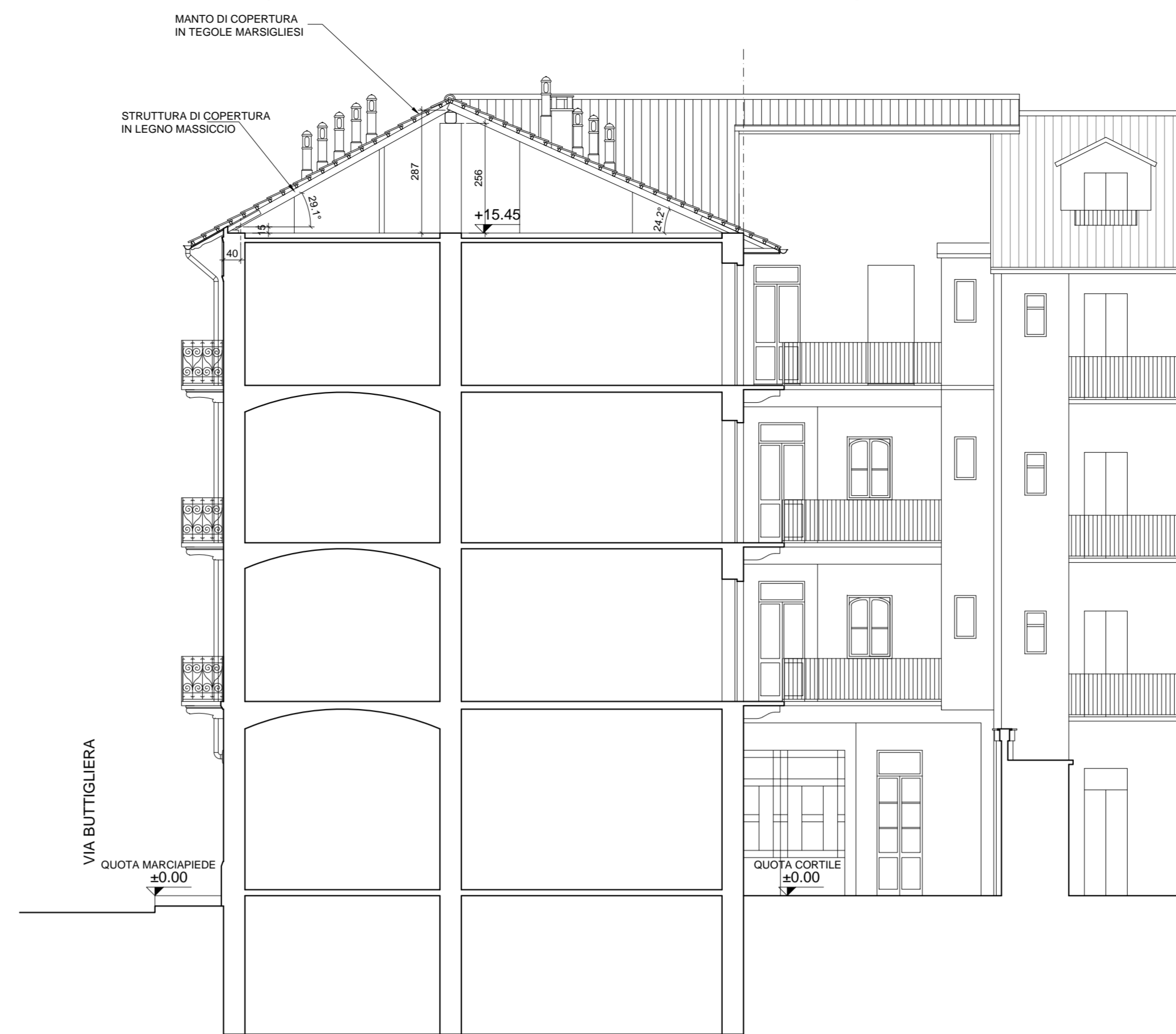

SEZIONE A-A (PROSPETTO NORD - SU CORTILE)



SEZIONE B-B (PROSPETTO OVEST - SU CORTILE)

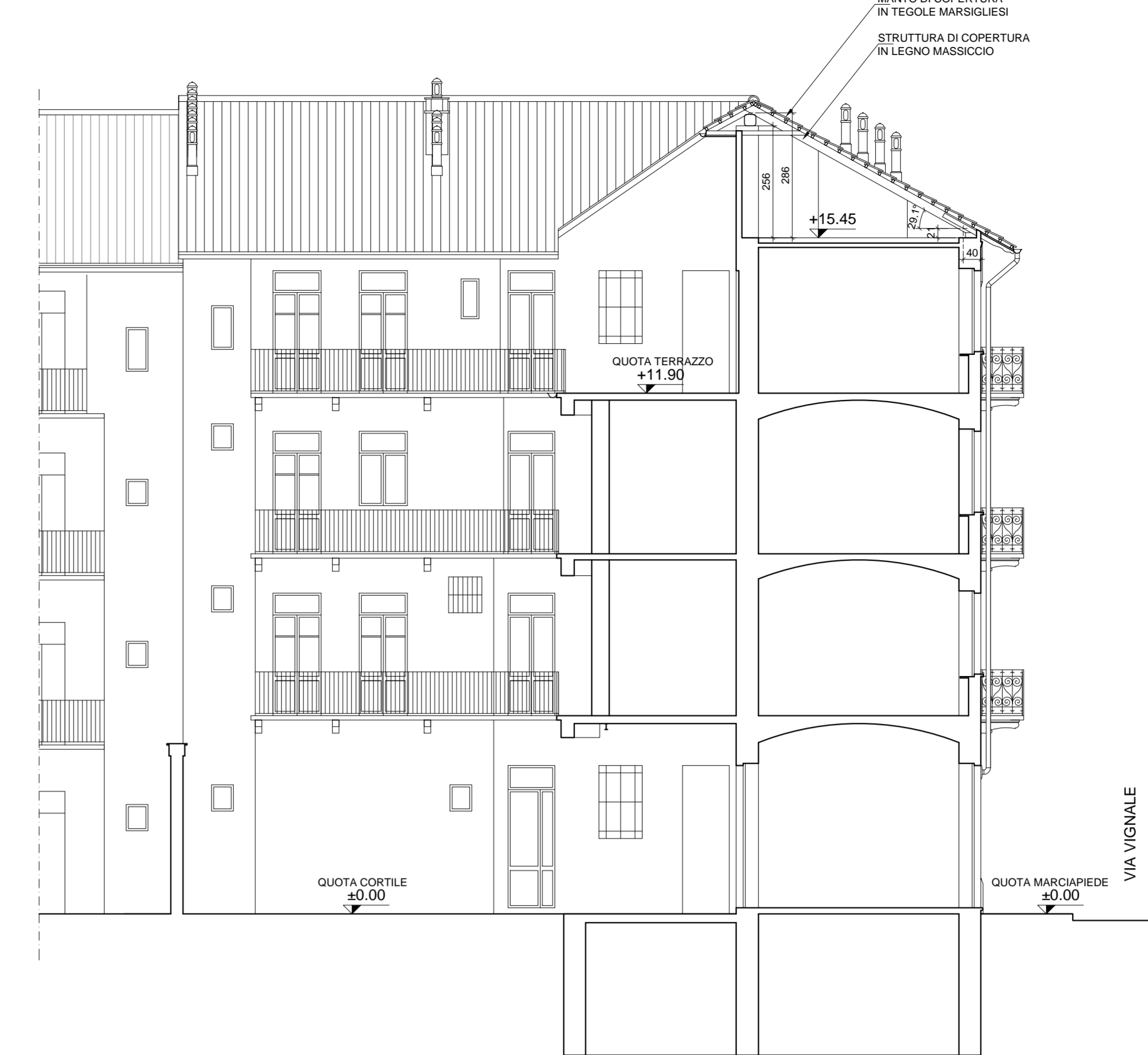

SEZIONE B-B (PROSPETTO OVEST - SU CORTILE)



SEZIONE C-C (VANO SCALA)

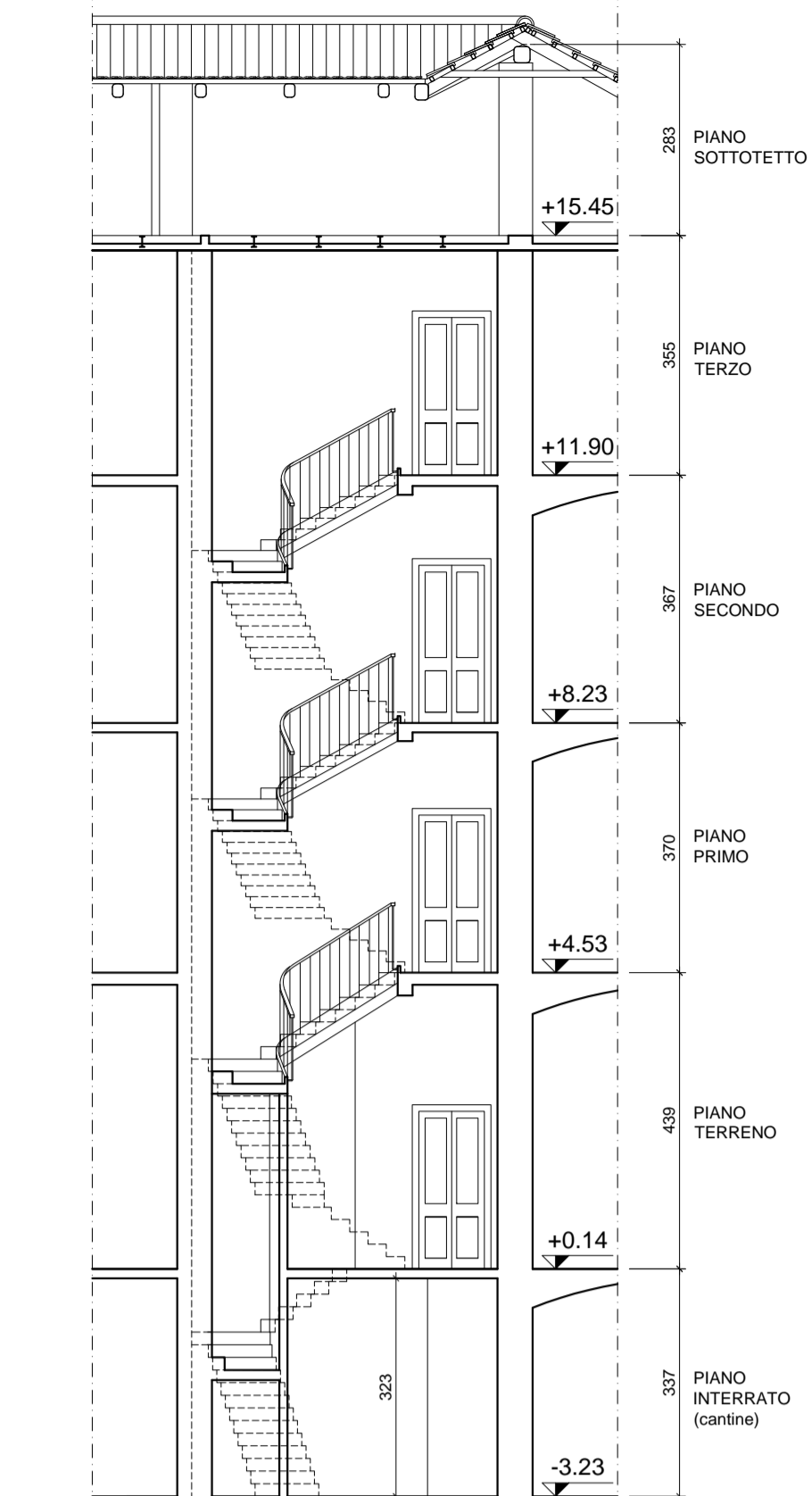

SEZIONE C-C (VANO SCALA)

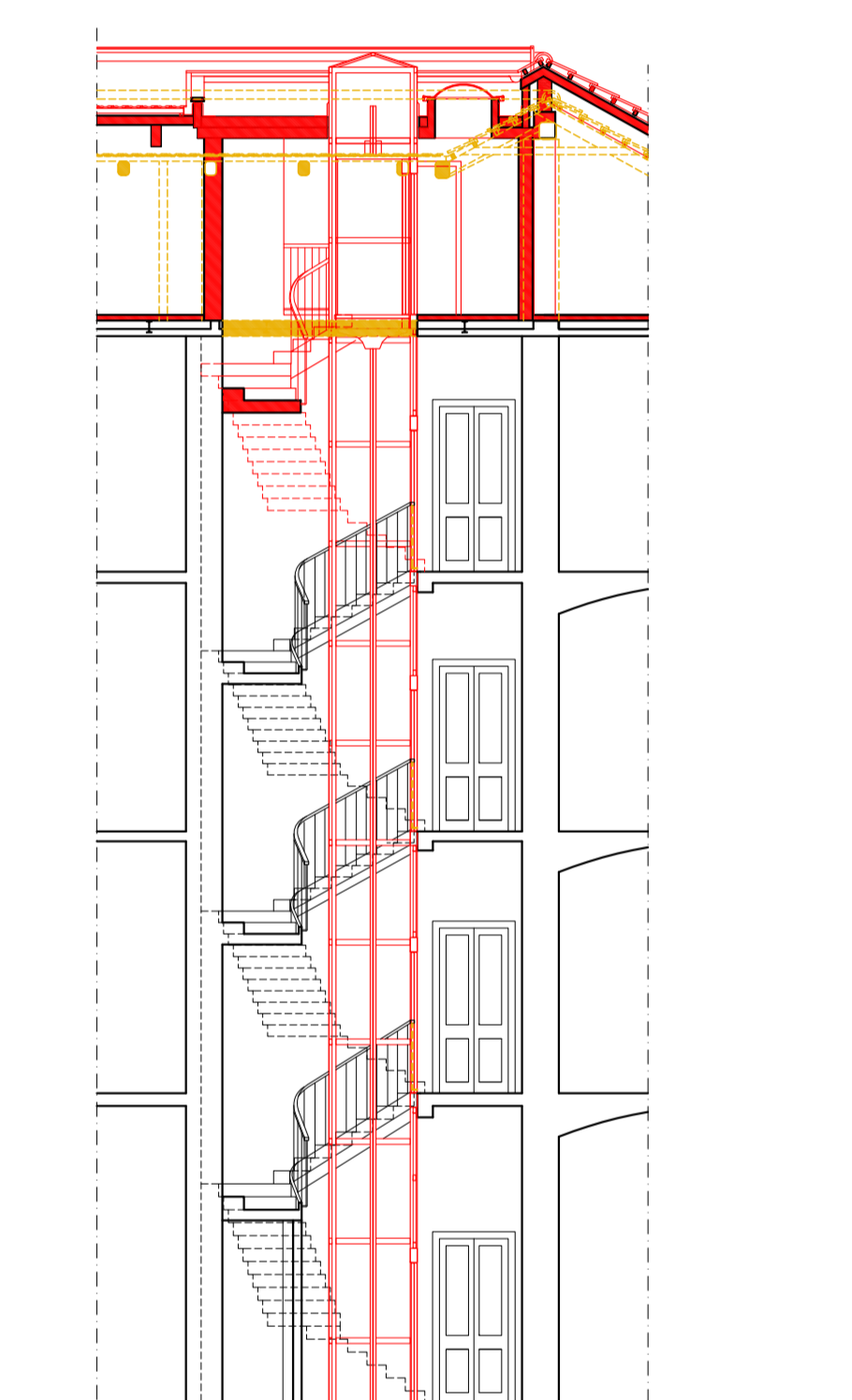

RILIEVO DELLO STATO DI FATTO

SOVRAPPOSIZIONI

STATO FINALE

RILIEVO DELLO STATO DI FATTO

SOVRAPPOSIZIONI

STATO FINALE

DETTAGLIO ZONA IMPOSTA SU VIA VIGNALE E VIA BUTTIGLIERA
STRALCIO SEZIONE A-A (scala 1:20)

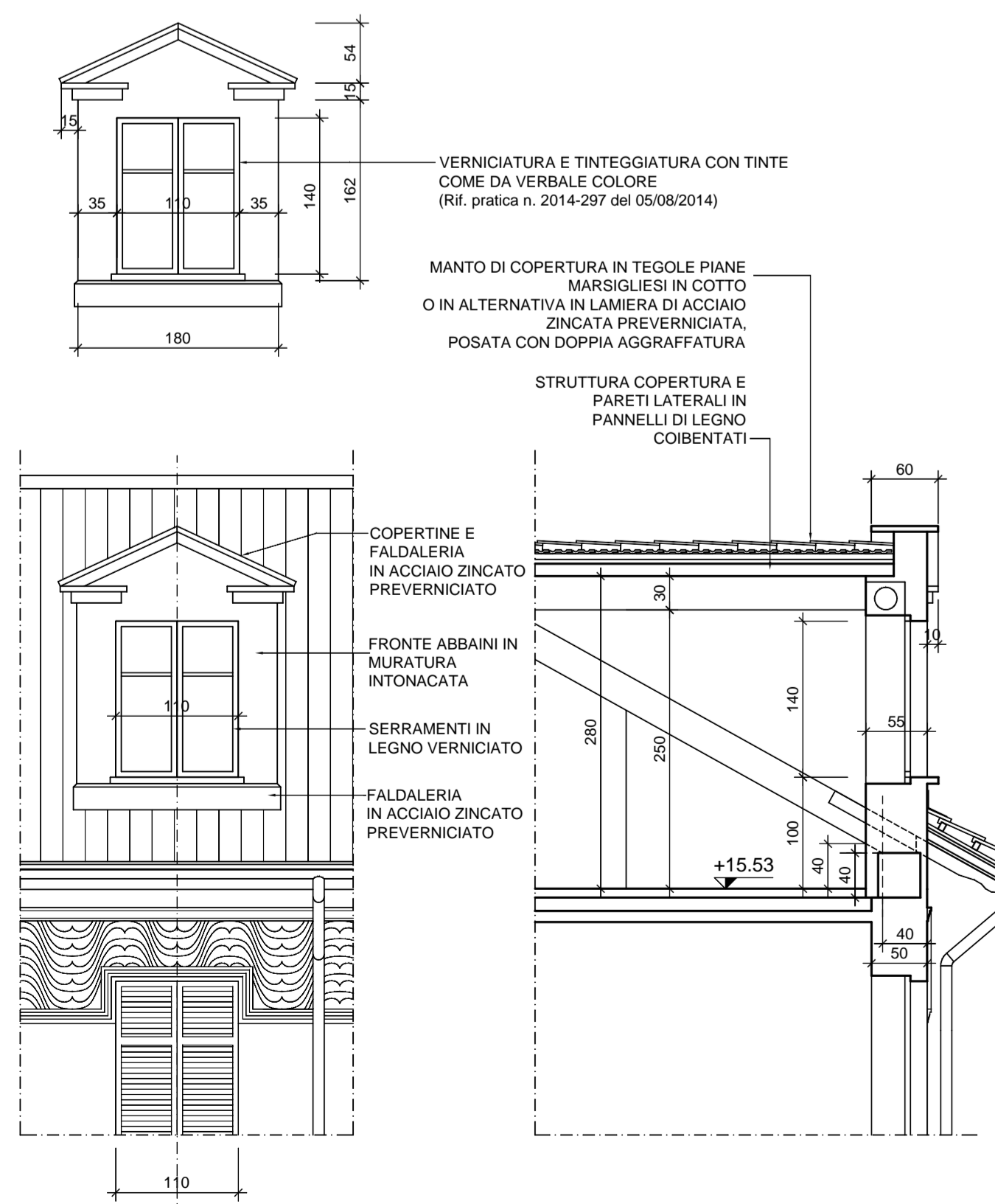

STRALCIO PROSPETTO STRALCIO SEZIONE B-B

PARTICOLARE ABBAINI SU VIA VIGNALE E VIA BUTTIGLIERA
scala 1:50

PROSPETTO SUD (SU VIA VIGNALE)



SCALA 1:100

PROSPETTO EST (SU VIA BUTTIGLIERA)



SEZIONE A-A (PROSPETTO NORD - SU CORTILE)

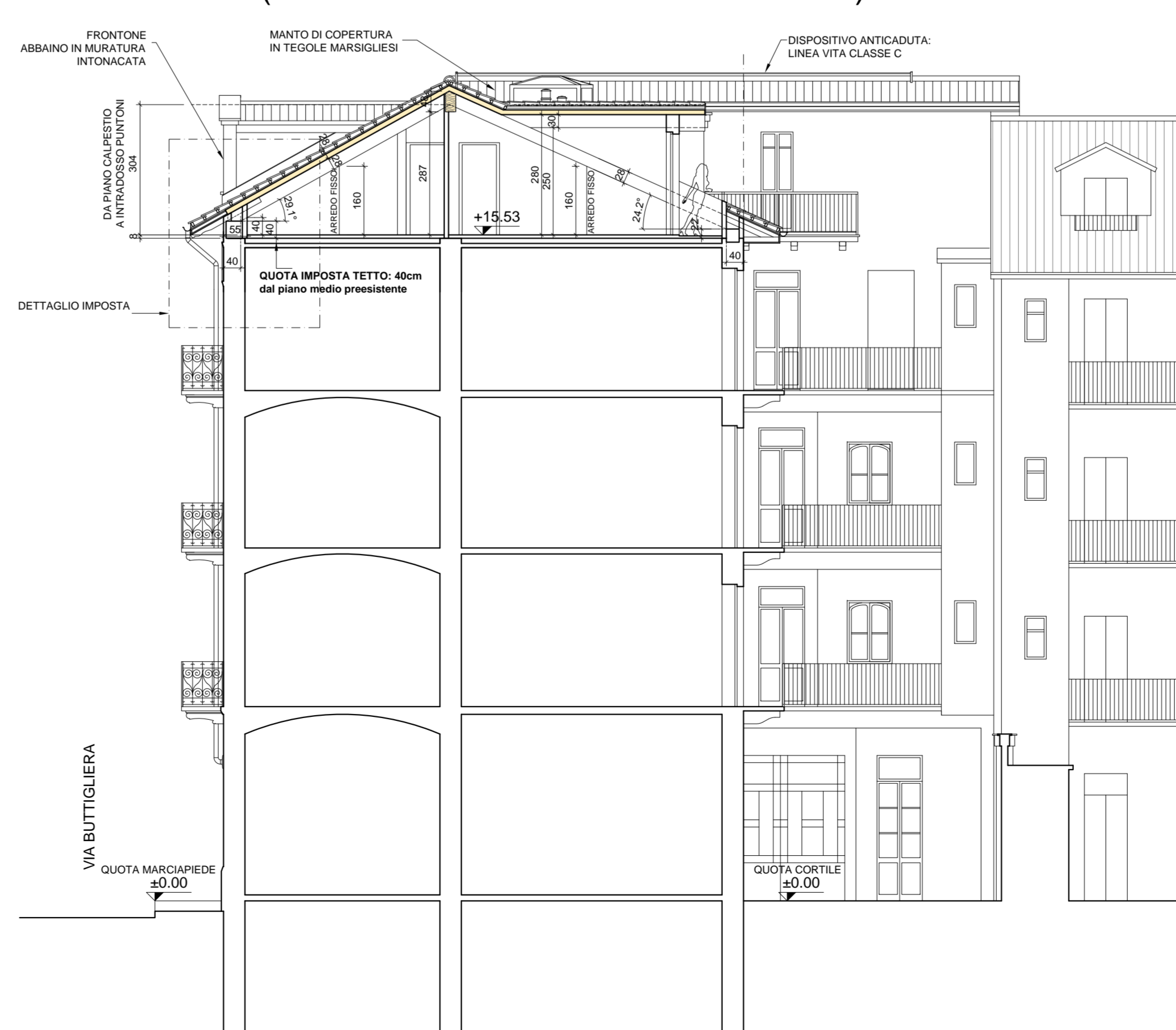

SEZIONE B-B (PROSPETTO OVEST - SU CORTILE)

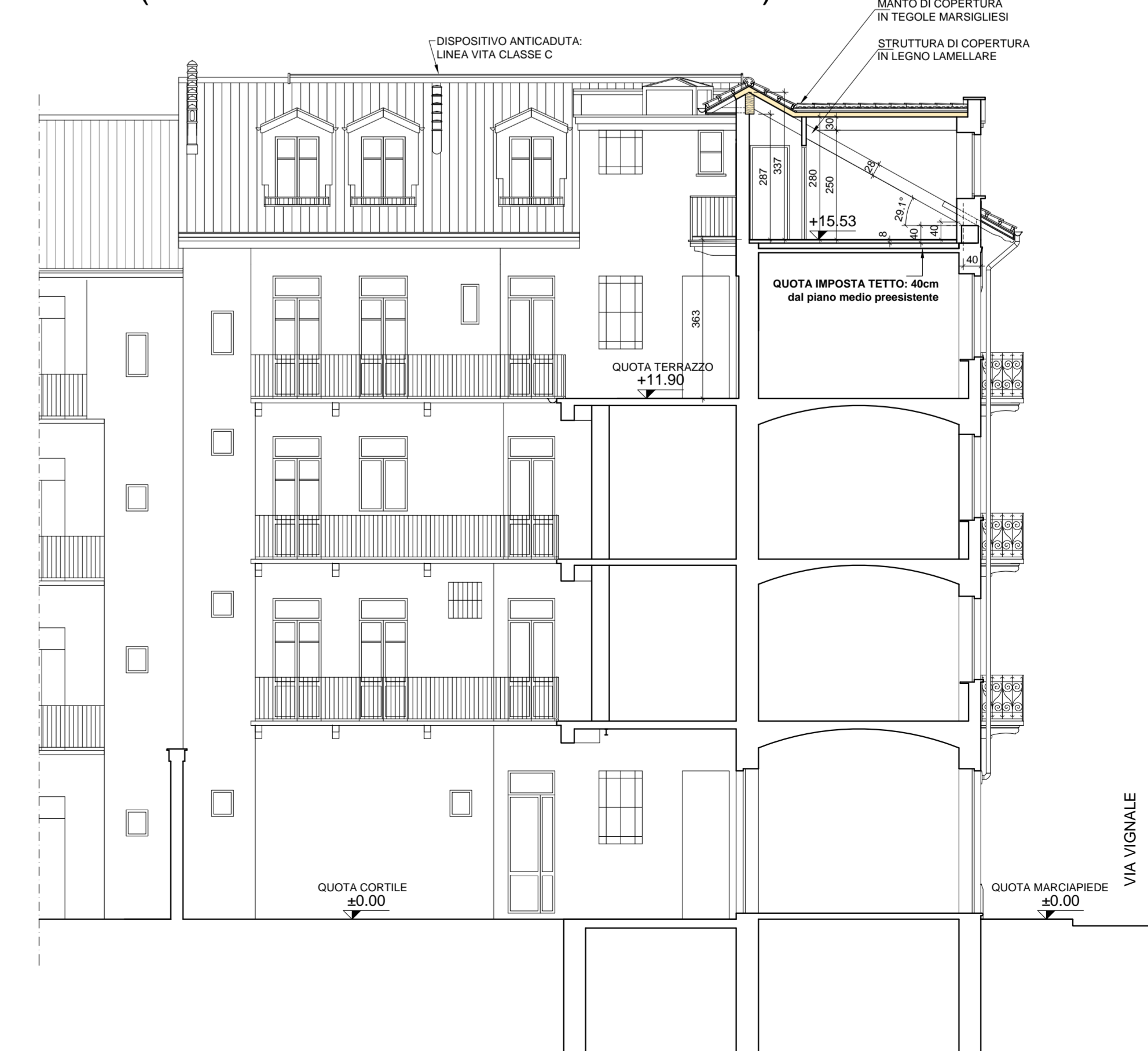

SEZIONE C-C (VANO SCALA)

