

**REGIONE PIEMONTE
CITTÀ DI TORINO**

**PROGETTO DI RECUPERO AI FINI ABITATIVI
DI SOTTOTETTO (Piano Quarto)
SITO IN VIA VIGNALE N. 7 - TORINO**
(Legge Regionale 6 agosto 1998 - n.21)
**DI REALIZZAZIONE DI NUOVO ASCENSORE CONDOMINIALE
E RITINTEGGIATURA FACCIATE**
(VERBALE COLORE Rif. pratica n. 2014-297 del 05/08/2014)

(Con richiesta di parere ai sensi dell'articolo 26, comma 23 bis delle NUEA per innalzamento quota d'imposta per inserimento cordolo perimetrale)

OGGETTO: ELABORATO:
M2

PIANTE
DATA: Marzo 2015 Aggiornamento: 07/2015 SCALA: 1:100

PROPRIETÀ: PROGETTISTA:
Arch. Manfredo SCARPELLI
Via Amerigo Vespucci, 8 10128 TORINO
Tel: 011/509709
Fax: 011/5083140
E-mail: manfredo.s@tin.it

CONDOMINIO VIA VIGNALE n° 7

File: V08proj_Torino_Plan_0115_Anc1.dwg

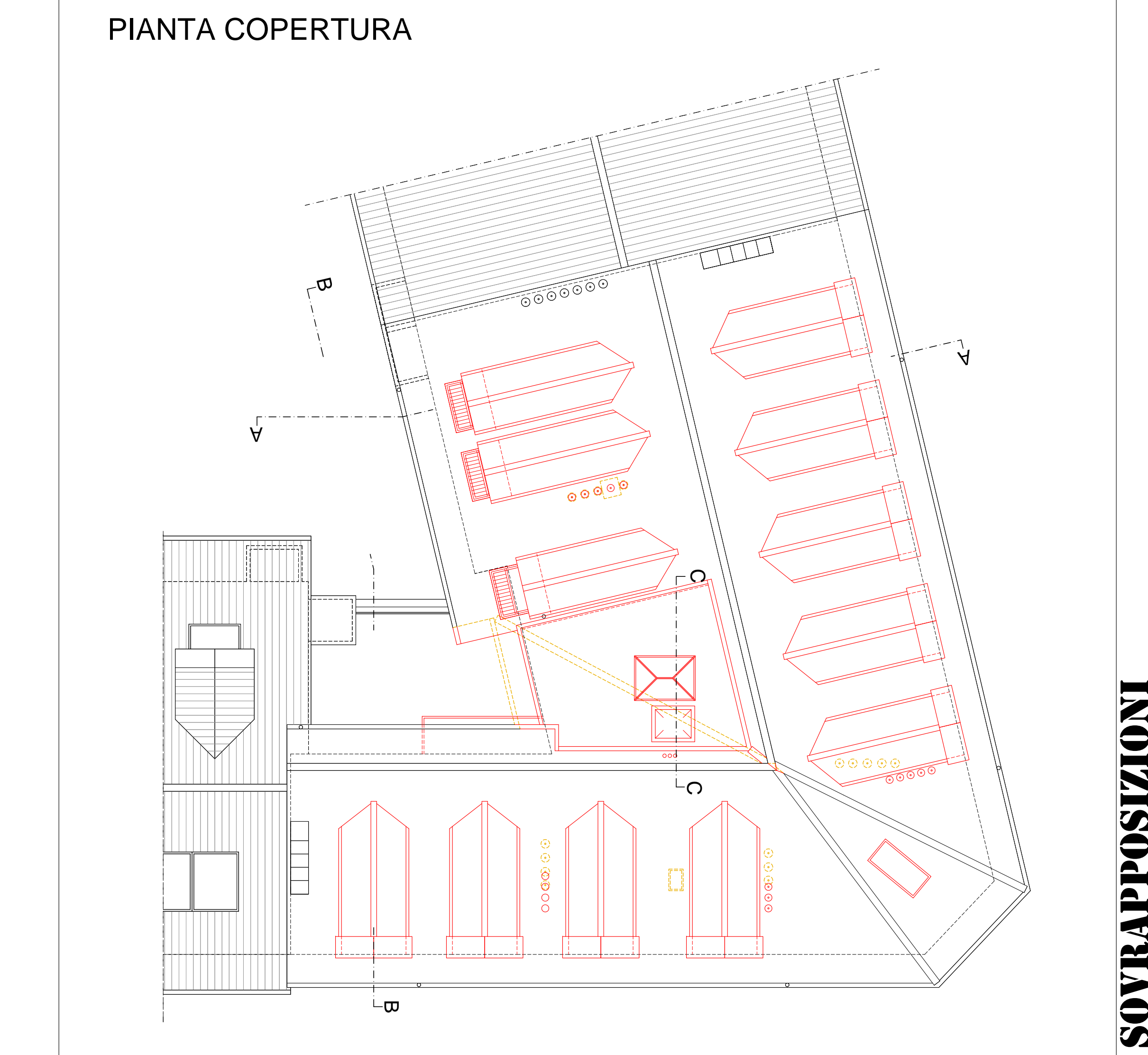
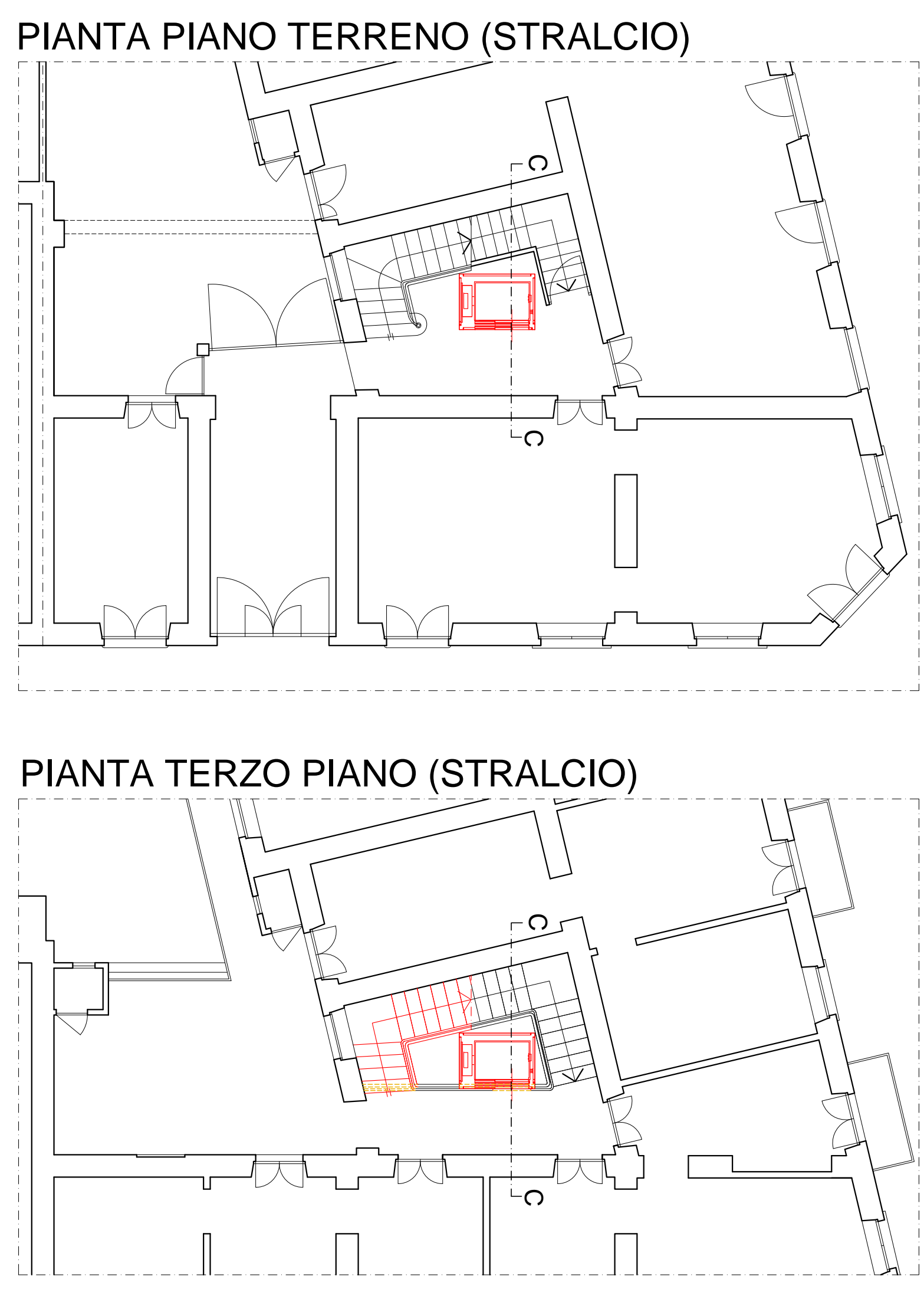
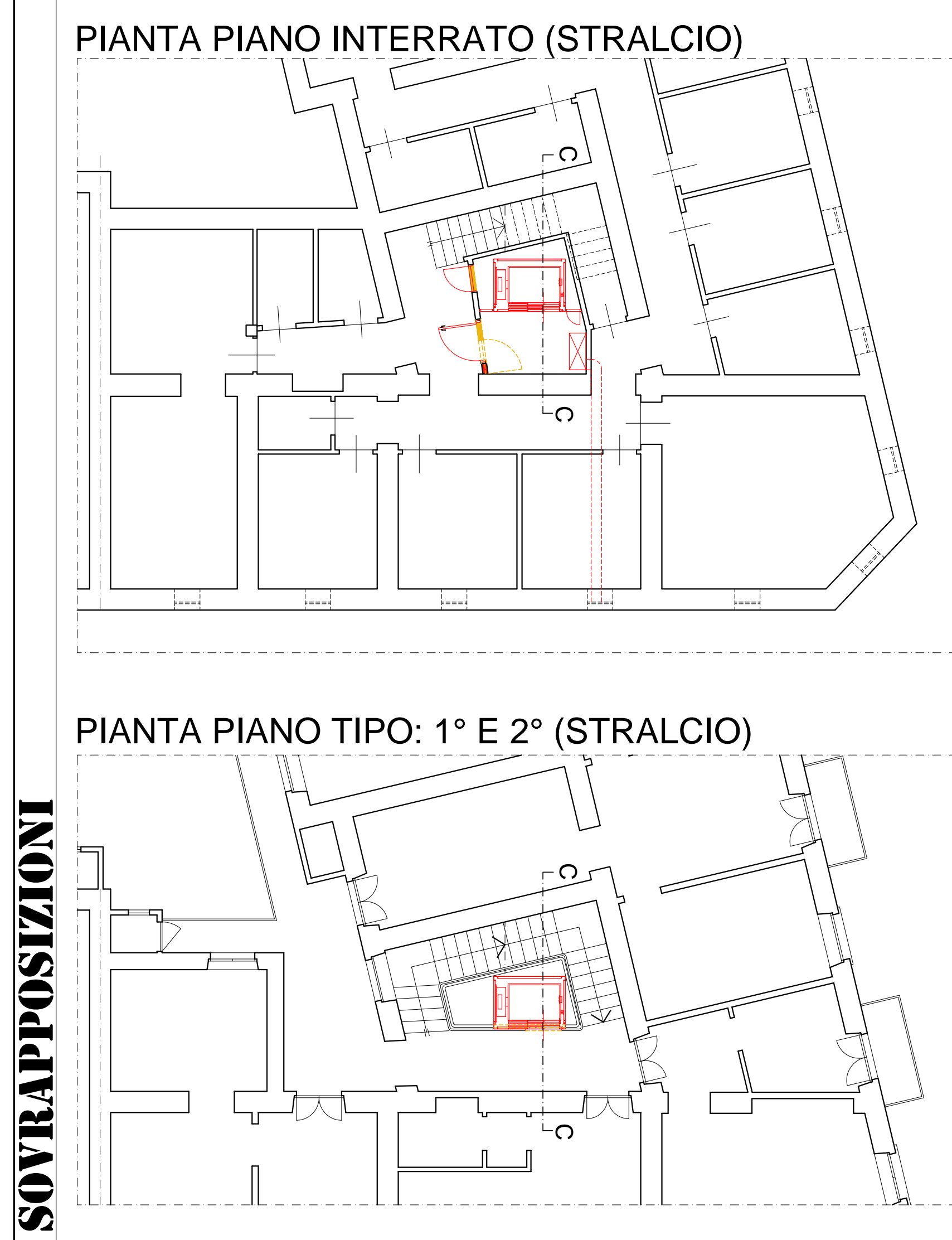
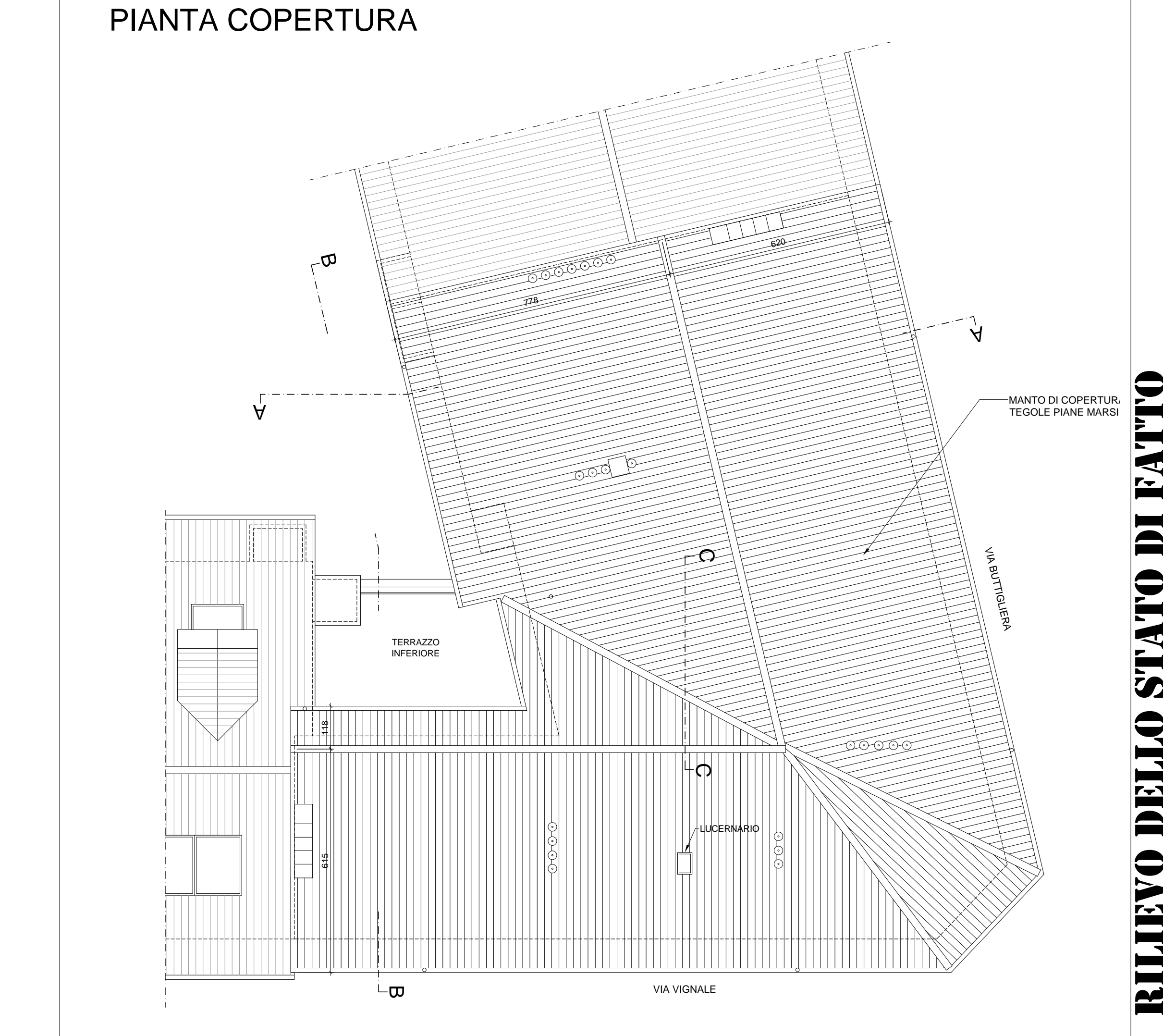
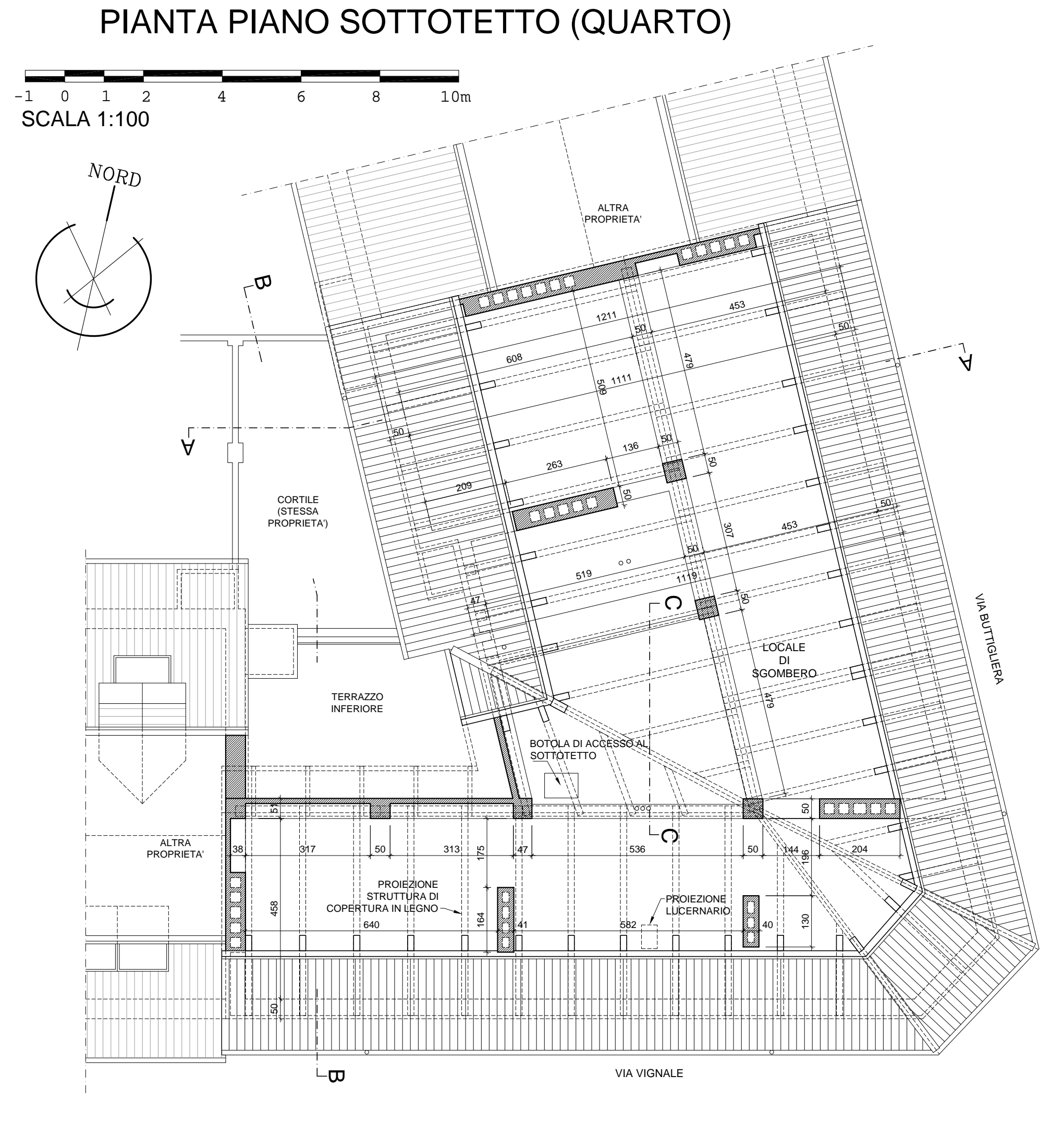
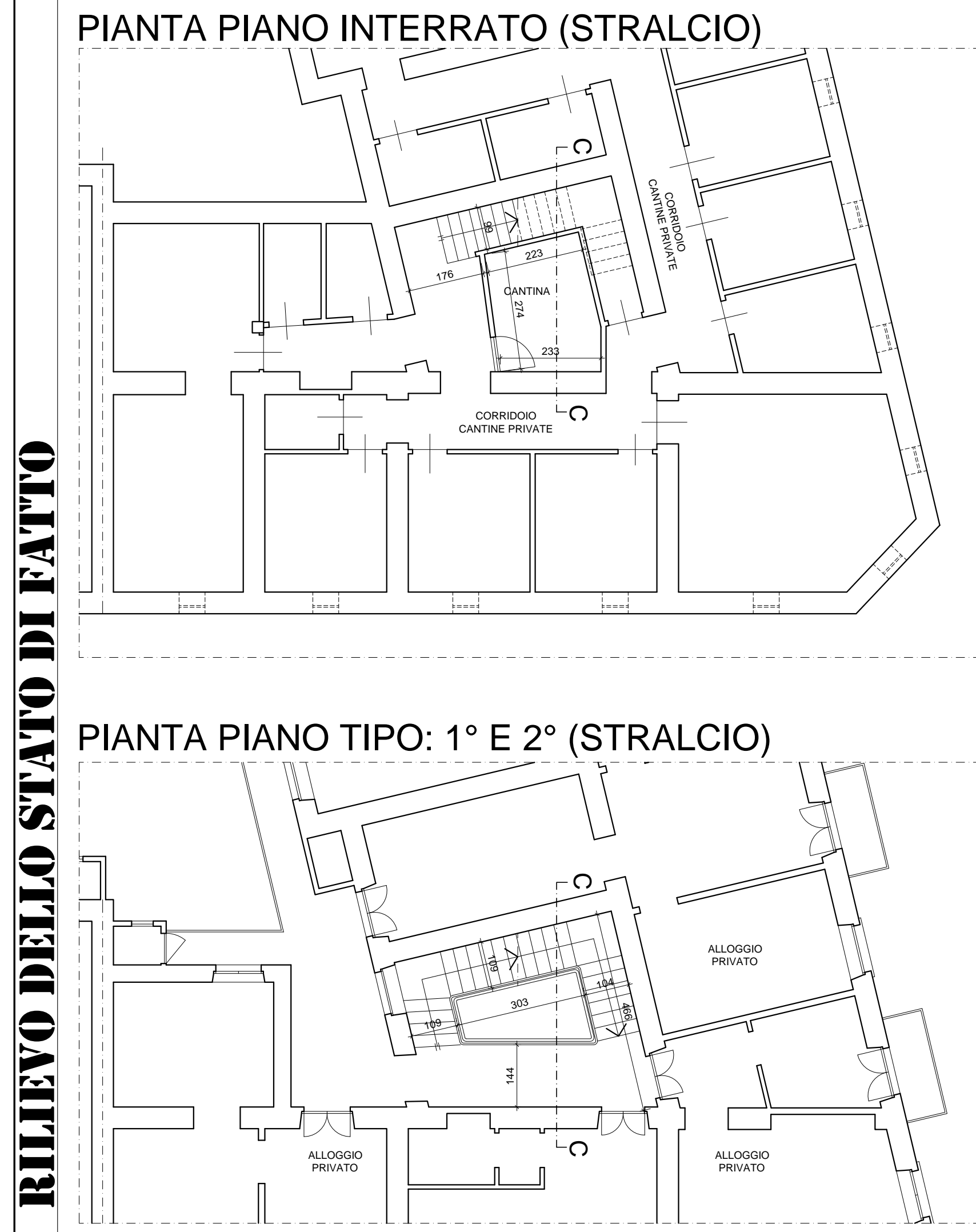

SPAZI DI MANOVRA CON SEDIA A RUOTE
(manovra combinata) Art. 8.0.2 D.M. 236

ALFA DEL SODDISFACIMENTO DEI REQUISITI DI AGIBILITÀ
DEI Bagni principali e secondari, di 710 e 810 mq. rispettivamente
e di 1000 e 1100 mq. rispettivamente di spazio appartamento
LIVELLO SOTTO IL TERZO PIANO SOTTOTETTO DEL BLOCCO
SOSTITUITO DA APPOSTO SODDIO INTEGRATO NELLA
FACCE

LEGENDA VENTILAZIONI

- * VENTILAZIONE FORZATA DEI BAGNI CIECHI E DEGLI ANTIBAGNI CIECHI SE COLLEGATI A BAGNI NON CIECHI
- ▲ PRESA D'ARIA DIRETTA DEI LOCALI CUCINA > 100 cmq POSTA IN BASSO NON CHIUDIBILE
- CUCINA A GAS CON CAPPA DI ASPIRAZIONE COLLEGATA A CANNA SINGOLA EFFICIENTE SUL TETTO

RAPPORTO AEROILLUMINOTECNICO: VERIFICHE
VERIFICA DELLA SUPERFICIE FINESTRATA (D.M. 5/7/1975)

- SUPERFICIE FINESTRATA APRIBILE MINIMA RICHIEDIMENTARE (mq)
- (1/2 superficie locale)
- SUPERFICIE FINESTRATA APRIBILE IN PROGETTO (mq)
- SUPERFICIE LOCALE (mq)

LEGENDA SOVRAPPOSIZIONI

- DEMOLIZIONI
- NUOVE COSTRUZIONI

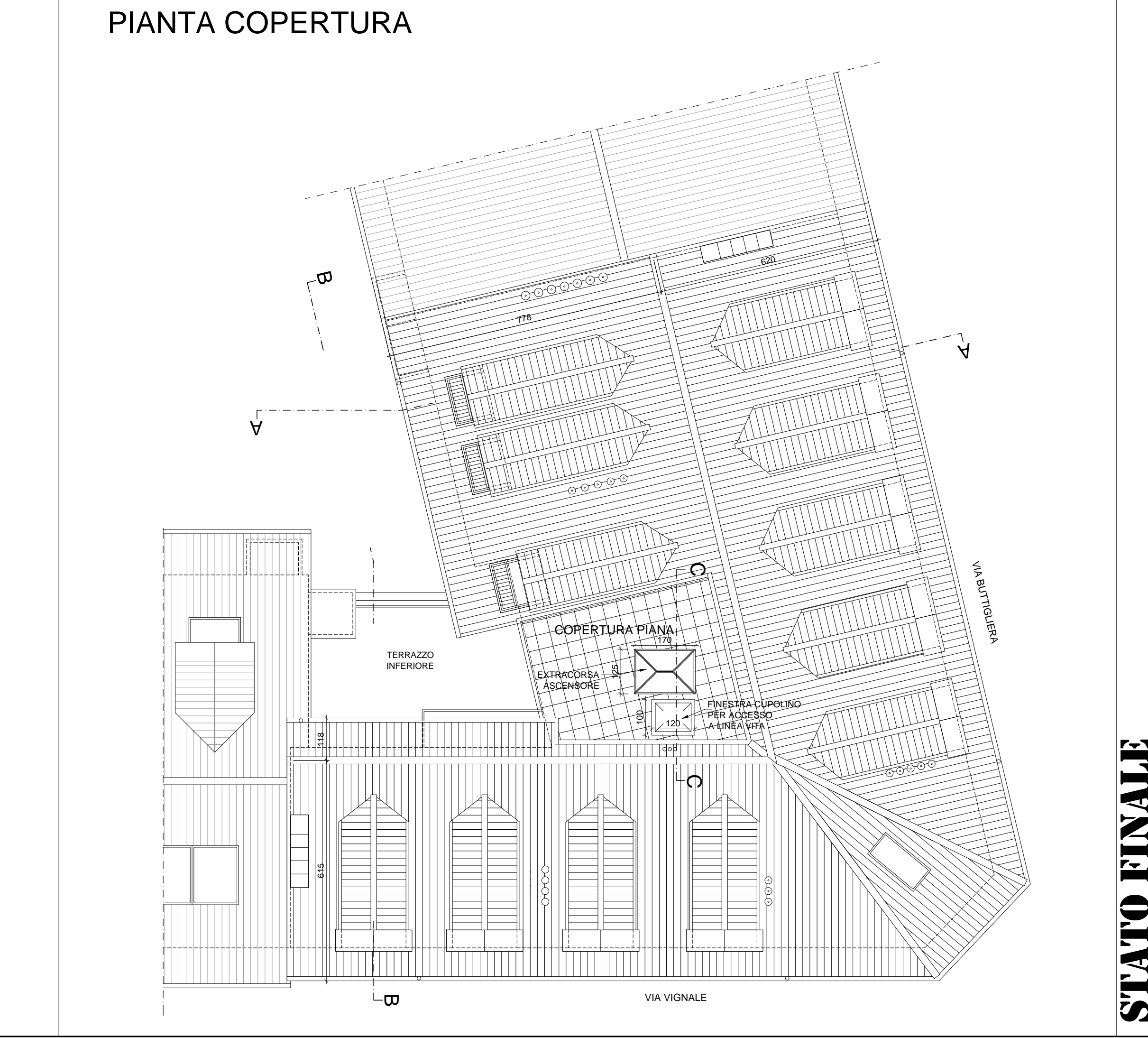

RILIEVO DELLO STATO DI FATTO

RILIEVO DELLO STATO DI FATTO

SOVRAPPOSIZIONI

SOVRAPPOSIZIONI

STATO FINALE

STATO FINALE