

ACCC 215 07069/131 ALL 2

Il Dirigente di Area
Dott. Giuseppe **NOTA**

Agenzia del Territorio
CATASTO FABBRICATI
Ufficio Provinciale di
Torino

Dichiarazione protocollo n. _____ del _____
Planimetria di u.i.u. in Comune di Torino
Strada Comunale Di Mongreno

civ. 79

Identificativi Catastali:
Sezione:
Foglio: 1204
Particella: 98
Subalterno: 37

Compilata da:
Cagnotto Sandro
Iscritto all'albo:
Geometri
Prov. Torino N. 6933

Scheda n. 1 Scala 1:200

PIANTA PIANO QUARTO H= 2,70 m

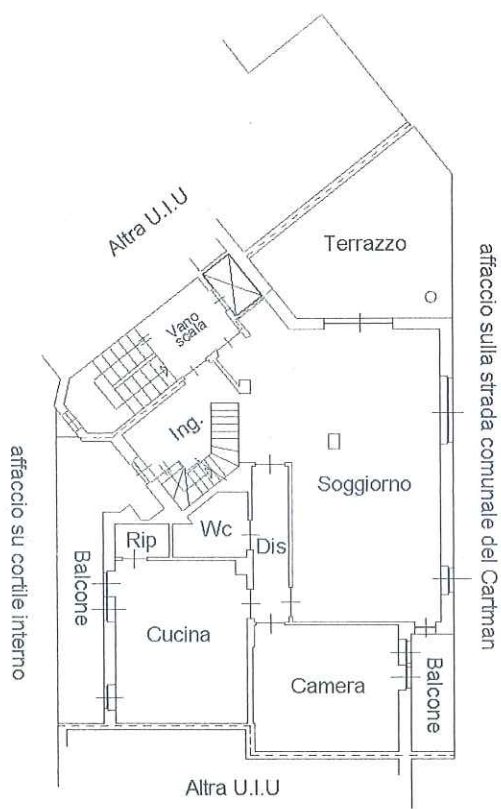

PIANTA PIANO QUINTO - SOTTOTETTO Hm= 2,55 m

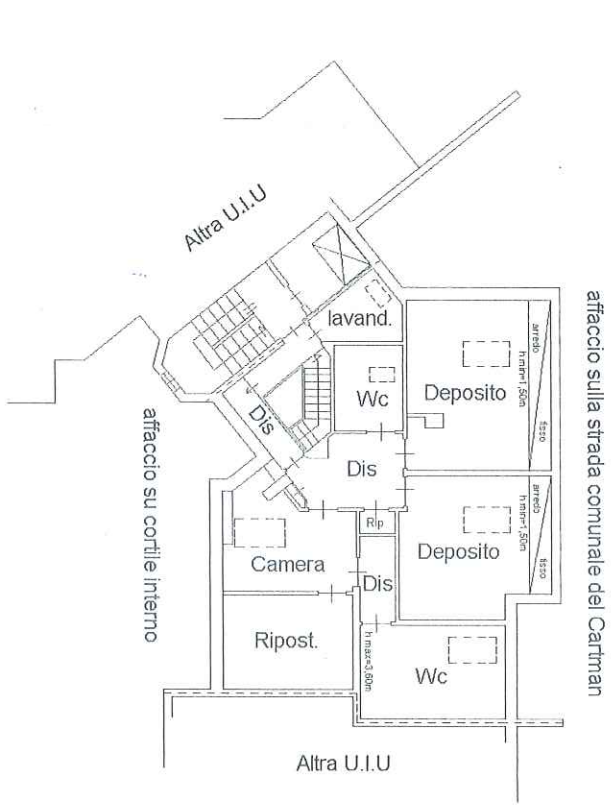

PIANTA PIANO INTERRATO H= 2,50 m

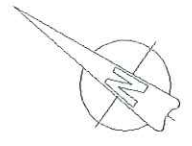
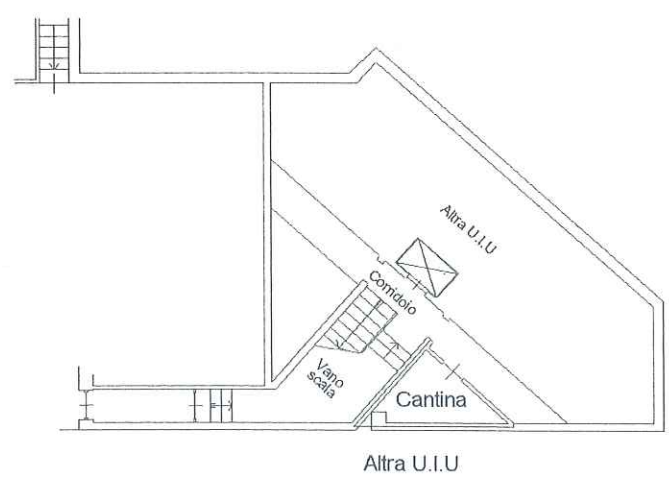

108/350

MINISTERO DELLE FINANZE
DIREZIONE GENERALE DEL CATASTO E DEI SERVIZI TECNICI ERARIAI

NUOVO CATASTO EDILIZIO URBANO

Modulando E. 79 del 1985

Planimetria dell'immobile situato nel Comune di TORINO (di riferimento: Legge n. 47 del 28.2.1985)

Ditta Immobiliare **COFFIGNI s.r.l.** Corso Francia n. 137 - RIVOLI

Strada **MONTEREO** n. 79

Allegata alla dichiarazione presentata all'Ufficio Tecnico Erariale di TORINO

ELABORATO PLANIMETRICO Parte 1 di 2 - TORINO N.C.E.U. F. 166 N. 98
Riferimento N.C.T. Mod. 8 R.C. Prot. 33237/90 del 8 marzo 1990

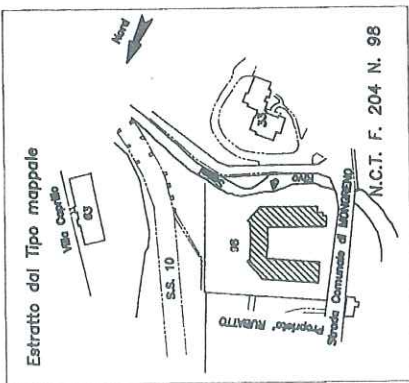

PIANO INTERRATO scala 1:500

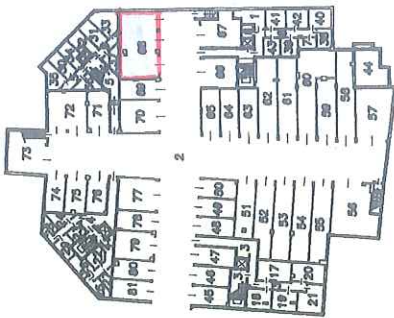

PIANO TERRENO scala 1:500

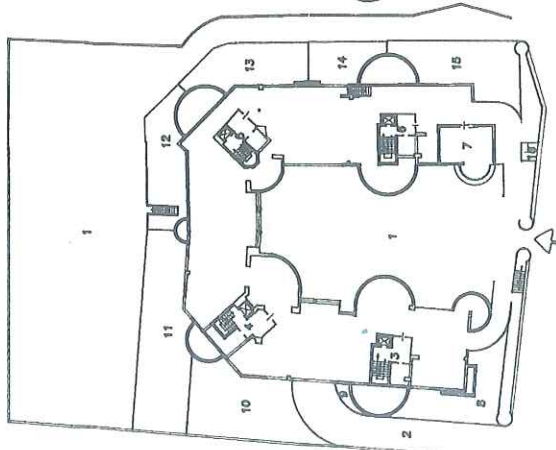

PIANO PRIMO scala 1:500

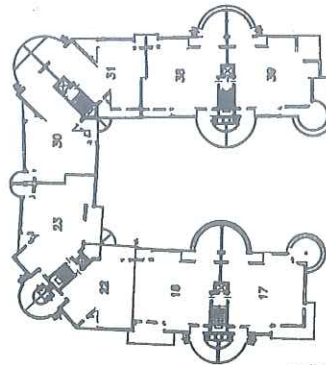

PIANO SECONDO scala 1:500

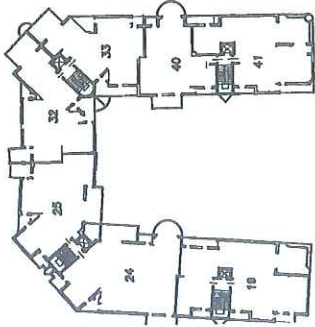

PIANO QUARTO scala 1:500

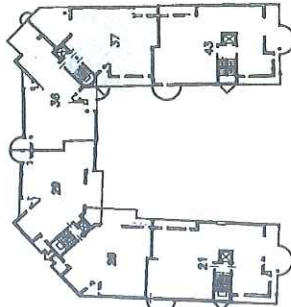

PIANO TERZO scala 1:500

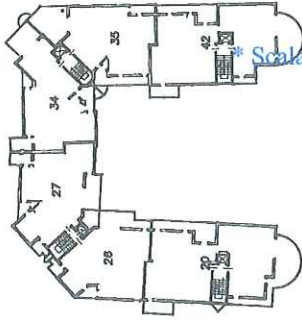

PIANO SOTTOTETTO scala 1:500



ORIENTAMENTO



SCALA DI 1: 500/2000

Completato dal
Geometra Mauro PERCA
(Tutti, salvo a richiesta del cliente)

Inscritto all'Albo dei
della Provincia di
TORINO n. 6088
DATA
TORINO, 08 maggio 1990

PROF. N°
005300

Prima: 17.2.1990

SPAZIO RISERVATO PER LE ANNOTAZIONI D'UFFICIO

DATA 18 MAR 1990
PROF. N° 005300